POLEASINGOWE.pl

POLEASINGOWE.PL SP. Z O. O.
ul. Lipowa 2, Komorniki
55-300 Środa Śląska
NIP 894-297-65-50
tel: (71) 715 60 18
e-mail: info@ecr.com.pl
www.poleasingowe.pl

Raport techniczny dpo wyceny numer: 369/10/2026/MW z dnia: 2026/10/28

Wykonawca opinii : Maciej Wiącek, Cotxe Polska Sp.zo.o.

Zleceniodawca: Poleasingowe.pl Sp. z o.o.
Adres: Lipowa 2, 55-300 Komorniki

Zadanie: Ocena stanu technicznego i określenie wartości rynkowej pojazdu

DANE IDENTYFIKACYJNE POJAZDU

Dane: [T] X-2026



Rodzaj pojazdu: **Samochód terenowy**
Marka: **OPEL**
Model pojazdu: **Crossland X 1.2 MR`17 E6**
Wersja: **Enjoy**
VIN: **W 0 V 7 D 9 E E X L 4 1 1 9 4 4 6**
Nr rejestracyjny: **ERA63826**
Nr Info-Ekspert: **028-06611**
Rok produkcji: **2020**

Wskazanie drogomierza	76042 km
Data pierwszej rejestracji	2020/02/19, (w Polsce: 2026/03/25)
Data ważności badania technicznego	2027/03/26
Rodzaj nadwozia	kombi (uniwersalne) 5 drzwiowe 5 osobowe
Dop. masa całk.	1705 kg*
Jednostka napędowa	z zapłonem iskrowym (wtrysk)
Pojemność / Moc silnika	1199 ccm / 61kW (83KM)
Liczba cylindrów / Układ cylindrów / Liczba zaworów	3 / rzędowy / 12
Rodzaj skrzyni biegów	manualna
Rodzaj napędu	przedni (4x2)
Kolor powłoki lakierowej, (rodzaj lakieru)	szary 2-warstwowy z efektem metalicznym
Miejsce oględzin	ul. Żytnia 2, 05-555 Tarczyn mazowieckie

WYPOSAŻENIE STANDARDOWE

L.p.	Nazwa elementu wyposażenia
1	ABS - system zapobiegający blokowaniu kół
2	Antena dachowa
3	Czujnik światła
4	Filtr zanieczyszczeń i zapachów
5	Fotel kierowcy z regulacją w 6 kierunkach (wzdłużną, wysokości, pochylenia oparcia)
6	Fotel pasażera z regulacją wzdłużną, nachylenia oparcia
7	Głośniki 6 szt.
23	Osłony przeciwsłoneczne z lusterkami
24	Pasy bezpieczeństwa kierowcy i pasażera z podwójnymi napinaczami
25	Poduszki powietrzne boczne przednie
26	Reflektory halogenowe
27	Schowek w konsoli centralnej otwarty
28	Sterowanie radiem w kierownicy
29	Sygnalizacja niezapiętych pasów

			bezpieczeństwa na wszystkich miejscach
8	Gniazdo 12V	30	System elektronicznej kontroli toru jazdy ESP
9	Kamera przednia rozpoznająca znaki ograniczenia prędkości	31	System monitorowania ciśnienia powietrza w oponach
10	Kamera przednia z systemem ostrzegania przed niezamierzonymzjazdem z pasa ruchu	32	System wspomagania ruszania pod górę
11	Klamki zewnętrzne w kolorze nadwozia	33	Światła do jazdy dziennej LED
12	Klimatyzacja	34	Światła z regulacją kąta pochylenia
13	Kluczyk składany	35	Tapicerka tekstylna Peanut, czarna
14	Kolumna kierownicy regulowana w 2 płaszczyznach	36	Tarcze kół stalowe 16"
15	Komputer pokładowy	37	Tempomat
16	Kurtyny powietrzne boczne	38	Wspomaganie układu kierowniczego elektryczne
17	Lakier metalizowany granatowy Navy	39	Wyświetlacz segmentowy między zegarami
18	Listwy boczne okien w kolorze czarnym	40	Zabezpieczenie drzwi tylnych przed otwarciem od wewnątrz
19	Lusterka zewnętrzne w kolorze nadwozia	41	Zagłówki foteli przednich z regulacją wysokości
20	Oparcie siedzeń tylnych dzielone asymetrycznie	42	Zamek centralny
21	Opony 195/60 R16 o obniżonym oporze toczenia	43	Zestaw naprawczy opon
22	Osłona chłodnicy czarna ze srebrną listwą	44	Złącze "USB"

L.p.	Nazwa pakietu / elementu pakietu wyposażenia standardowego
1	Lusterka zewnętrzne podgrzewane i regulowane elektrycznie
	Lusterka zewnętrzne regulowane elektrycznie
	Lusterka zewnętrzne podgrzewane elektrycznie
2	Poduszki powietrzne kierowcy i pasażera
	Poduszka powietrzna kierowcy
	Poduszka powietrzna pasażera
3	System Multimedia
	Złącze "USB"
	System Bluetooth
	Wyświetlacz kolorowy, dotykowy 7"
4	Szyby przednie i tylne regulowane elektrycznie
	Szyby przednie regulowane elektrycznie
	Szyby tylne regulowane elektrycznie

WYPOSAŻENIE DODATKOWE

L.p.	Nazwa elementu wyposażenia
1	Koło zapasowe 16" dojazdowe
2	Lakier metalizowany szary Moonstone (dopłata)

OPIS ZAMONTOWANEGO W POJEŹDZIE OGUMIENIA

Koło	Marka, typ	Bieżnik [mm]
Przednie lewe:	KLEBER 195/60 R16 89H QUADRAXER 2 TL	7,6
Przednie prawe:	KLEBER 195/60 R16 89H QUADRAXER 2 TL	7,3
Tylne lewe:	KLEBER 195/60 R16 89H QUADRAXER 2 TL	7,0
Tylne prawe:	KLEBER 195/60 R16 89H QUADRAXER 2 TL	7,4
Zapasowe:	*CONTINENTAL 125/85 R16 99M	4,0

UWAGI RZECZOZNAWCY DOTYCZĄCE WYCENY

Oględzin pojazdu dokonano w Tarczynie, ul. Żytnia 2. Podczas oględzin przedłożono do wglądu:
- dowód rejestracyjny pojazdu
- 1 kluczyk

Numer identyfikacyjny pojazdu odczytano z natury i potwierdzono jego zgodność z zapisem w dowodzie rejestracyjnym.

Książka serwisowa papierowa - brak wpisów.

W raporcie historii pojazd autoDNA:
- brak informacji dotyczących szkód pojazdu
- znajdują się zapisy z podanymi odczytami wskazań drogomierza - ostatni z dnia 26.03.2026r przy wskazaniach drogomierza 75.815 km

I. Silnik oraz układ napędowy.
Silnik o zapłonie iskrowym - uruchomiono. Stwierdzono nadmierne dymienie. Praca na biegu jałowym jest równomierna. Nie stwierdzono śladów przepoceń i przedmuchów oleju silnikowego. Elementy osprzętu silnika pracują ze zwiększona głośnością. Skrzynia biegów - w czasie krótkiej jazdy próbnej na terenie parkingu, nie stwierdzono istotnych nieprawidłowości, zakłóceń w pracy. Oględziny na terenie parkingu - jazda próbna była krótka i odbywała się z ograniczoną prędkością (nie można sprawdzić w pełni skrzyni biegów i części systemów np.: tempomatu).

II. Układ zawieszenia, układ kierowniczy i elementy podwozia.
W wyniku badania organoleptycznego i po krótkiej jeździe próbnej (na terenie parkingu), nie stwierdzono widocznych uszkodzeń ani poszczególnych elementów zawieszenia kół, ani elementów układu kierowniczego. Nie stwierdzono podwyższonych luzów w połączeniach ruchowych elementów zawieszenia kół i elementów układu kierowniczego.

III. Karoseria / nadwozie.
Grubość powłoki lakierowej na błotniku przednim lewym do 520 µm, drzwiach przednich lewych do 160 µm, błotniku tylnym lewym do 180 µm, błotniku tylnym prawym do 140 µm, drzwiach tylnych lewych do 200 µm, drzwiach tylnych prawych do 780 µm, błotniku przednim prawym do 760 µm, drzwiach przednich prawych do 140 µm. Grubość powłoki lakierowej rzędu 50 - 80 µm na pozostałych elementach karoserii (poszyć z materiałów metalowych) podlegających lakierowaniu.

IV. Stwierdzone w trakcie oględzin uszkodzenia, usterki i wady (w tym wpływające na rynkową wartość przedmiotowego pojazdu):
- wszystkie elementy lakierowane karoserii pojazdu posiadają eksploatacyjne i nieznaczne uszkodzenia powłoki lakierowej w postaci zarysowań i/lub porysowań, i/lub otarć, i/lub ubytków punktowych (o różnym stopniu intensywności występowania) - osobno opisywane będą jedynie największe/najbardziej istotne
- półka górna przestrzeni bagażnika - brak
- włączony komunikat o przekroczonym terminie przeglądu
- reflektor przedni lewy - był wymieniony, nie fabryczny
- radioodbiornik - nie działa sterowanie
- tapicerka fotela prawego przedniego - uszkodzenie materiału
- rama dachu lewa – punktowe zabrudzenie powłoki lakierowej
- drzwi przednie lewe - ubytki powłoki lakierowej, nieprofesjonalna naprawa lakiernicza
- próg lewy - punktowe drobne wgniecenie oraz zarysowanie powłoki lakierowej
- zderzak przedni – głębokie zarysowania, punktowe ubytki powłoki lakierowej
- listwa krawędzi błotnika przedniego lewego - zarysowania materiału
- drzwi przednie prawe - punktowe wgniecenie, nieprofesjonalna naprawa lakiernicza
- obudowa lusterka prawego - zarysowanie powłoki lakierowej
- drzwi tylne prawe - zarysowania powłoki lakierowej
- próg prawy - punktowe wgniecenie
- słupek środkowy prawy - zarysowania powłoki lakierowej
- błotnik tylny prawy - nieprofesjonalna naprawa lakiernicza

- zderzak tylny - zmatownie powłoki lakierowej oraz zarysowania materiału
- lampa tylna prawa zewnętrzna - zaparowana, nieszczelna
- błotnik tylny lewy - nieprofesjonalna naprawa lakiernicza
- elementy układu wydechowego i elementy podwozia - z eksploatacyjnymi ogniskami korozji
- podsufitka, osłony p-słoneczne, wykładziny słupków dachu - z niewielkimi zabrudzeniami
- wykładziny wewnętrzne drzwi i elementy wyposażenia z tworzyw - nieznaczne zabrudzenia i zarysowania
- wnętrze komory bagażnika - eksploatacyjne i nieznaczne zabrudzenia, otarcia
- obręcze kół pojazdu - z niewielkimi otarciami, uszkodzeniami eksploatacyjnymi
- wnętrze pojazdu - zabrudzone eksploatacyjnie
- ustalenie wszystkich uszkodzeń, wad i braków w ukompletowaniu samochodu możliwe do wykonania jedynie podczas oględzin warsztatowych

ZASTRZEŻENIA OGRANICZAJĄCE.

1) Rzeczoznawca nie bierze odpowiedzialności za wady ukryte niemożliwe do stwierdzenia metodami, którymi prowadzono badania i ewentualne skutki wynikające z dalszego użytkowania przedmiotu wyceny.
2) W przedmiotowej wycenie określa się ogólny stan pojazdu ustalony na dzień wykonywania oględzin (ustalony na podstawie analizy przedłożonych dokumentów oraz oględzin organoleptycznych pojazdu wykonanych w warunkach jakie istniały w miejscu jego okazania - bez wykonywania badań diagnostycznych i weryfikacji warsztatowej).
3) Niniejsze oszacowanie nie jest szczegółową ekspertyzą stanu technicznego pojazdu przedstawionego do wyceny i za takie nie może być uznawane.
4) Niniejsze opracowanie służy wyłącznie do oszacowania wartości rynkowej pojazdu - tym samym nie może być wykorzystywana do żadnych innych celów.

OPIS STANU TECHNICZNEGO ZESPOŁÓW POJAZDU

NADWOZIE – Opis powłoki lakierowej

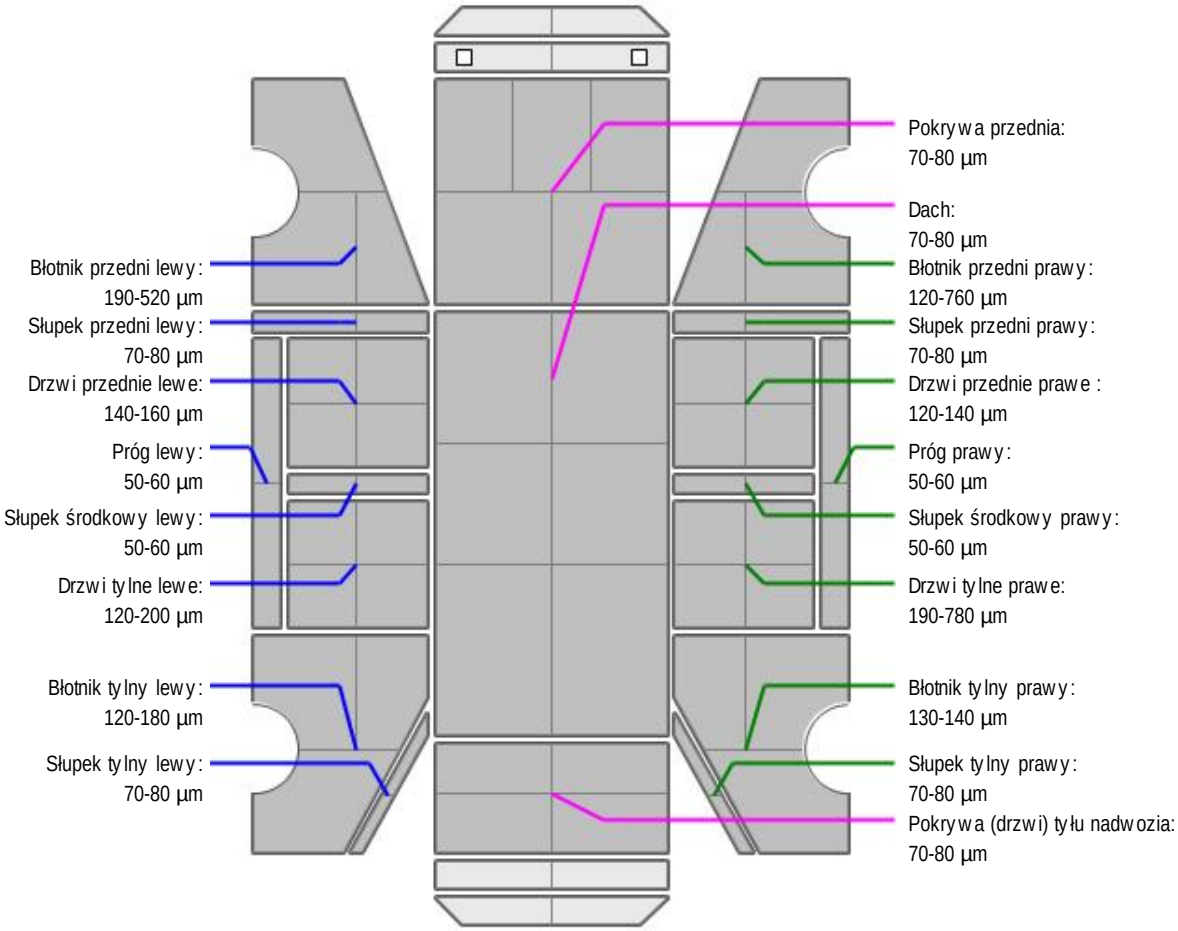

L.p.	Nazwa elementu	L / P	Grubość powłoki [µm]	Opis
1	Pokrywa przednia		70-80 µm	
2	Dach		70-80 µm	
3	Błotnik przedni	L	190-520 µm	
4	Próg	L	50-60 µm	
5	Słupek przedni	L	70-80 µm	
6	Drzwi przednie	L	140-160 µm	
7	Słupek środkowy	L	50-60 µm	
8	Drzwi tylne	L	120-200 µm	
9	Błotnik tylny	L	120-180 µm	
10	Słupek tylny	L	70-80 µm	
11	Błotnik przedni	P	120-760 µm	
12	Próg	P	50-60 µm	
13	Słupek przedni	P	70-80 µm	
14	Drzwi przednie	P	120-140 µm	
15	Słupek środkowy	P	50-60 µm	
16	Drzwi tylne	P	190-780 µm	
17	Błotnik tylny	P	130-140 µm	
18	Słupek tylny	P	70-80 µm	

19	Pokrywa (drzwi) tyłu nadwozia		70-80 µm	

Dokument wystawiony elektronicznie, ważny bez podpisu

DOKUMENTACJA FOTOGRAFICZNA


Fot. nr 1


Fot. nr 2


Fot. nr 3


Fot. nr 4


Fot. nr 5


Fot. nr 6



Fot. nr 7



Fot. nr 8



Fot. nr 9


Fot. nr 10


Fot. nr 11


Fot. nr 12


Fot. nr 13


Fot. nr 14


Fot. nr 15



Fot. nr 16

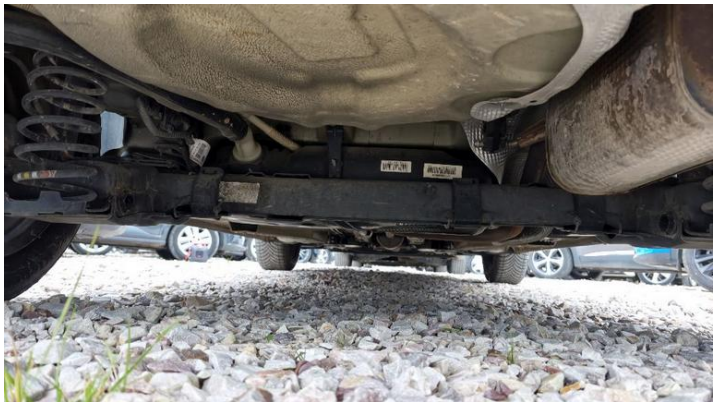

Fot. nr 17



Fot. nr 18

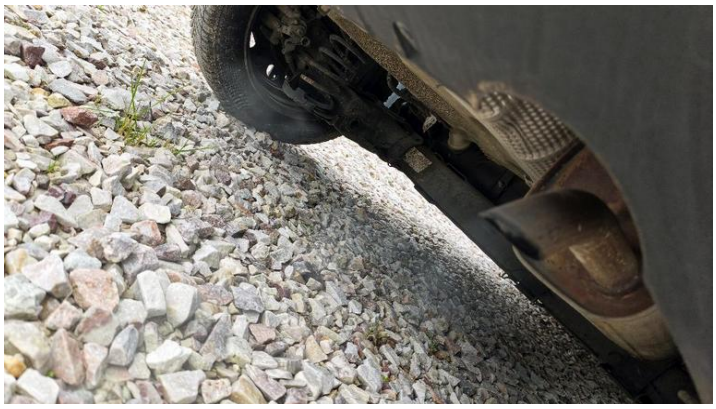

Fot. nr 19



Fot. nr 20



Fot. nr 21



Fot. nr 22



Fot. nr 23



Fot. nr 24



Fot. nr 25



Fot. nr 26



Fot. nr 27



Fot. nr 28



Fot. nr 29



Fot. nr 30



Fot. nr 31

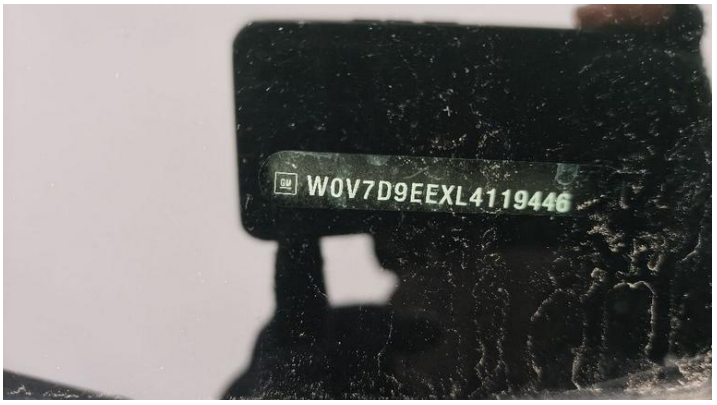

Fot. nr 32



Fot. nr 33



Fot. nr 34

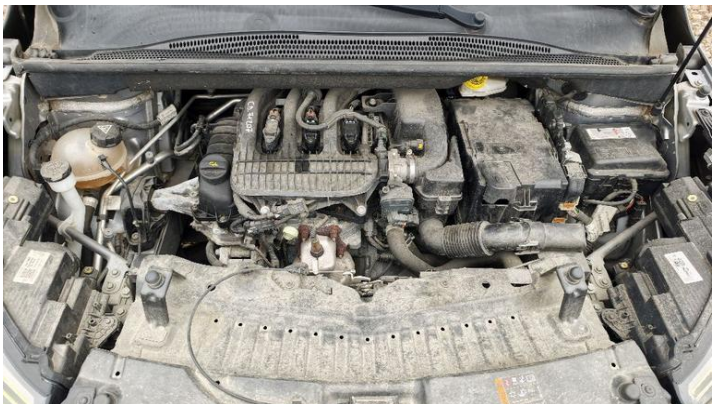

Fot. nr 35



Fot. nr 36



Fot. nr 37



Fot. nr 38

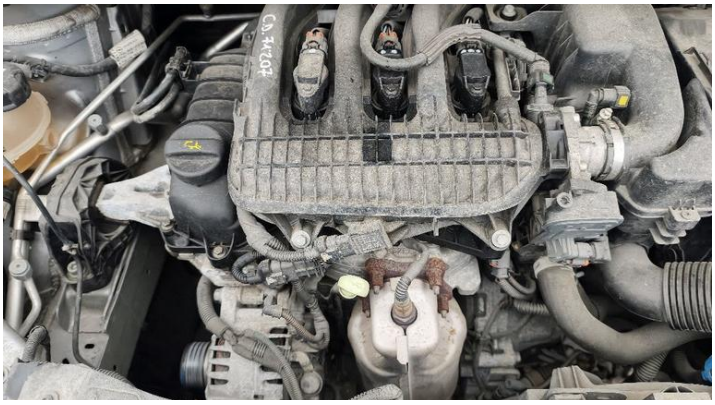

Fot. nr 39



Fot. nr 40



Fot. nr 41



Fot. nr 42



Fot. nr 43



Fot. nr 44



Fot. nr 45



Fot. nr 46



Fot. nr 47



Fot. nr 48



Fot. nr 49



Fot. nr 50



Fot. nr 51



Fot. nr 52



Fot. nr 53



Fot. nr 54



Fot. nr 55



Fot. nr 56



Fot. nr 57



Fot. nr 58



Fot. nr 59



Fot. nr 60



Fot. nr 61



Fot. nr 62



Fot. nr 63



Fot. nr 64



Fot. nr 65



Fot. nr 66



Fot. nr 67



Fot. nr 68



Fot. nr 69



Fot. nr 70



Fot. nr 71



Fot. nr 72



Fot. nr 73



Fot. nr 74



Fot. nr 75



Fot. nr 76



Fot. nr 77



Fot. nr 78

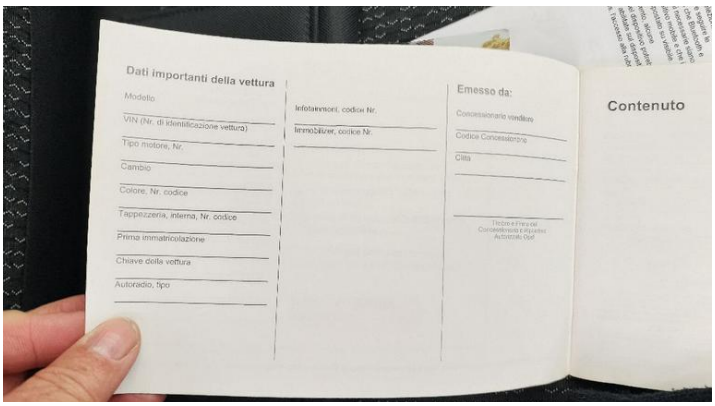

Fot. nr 79

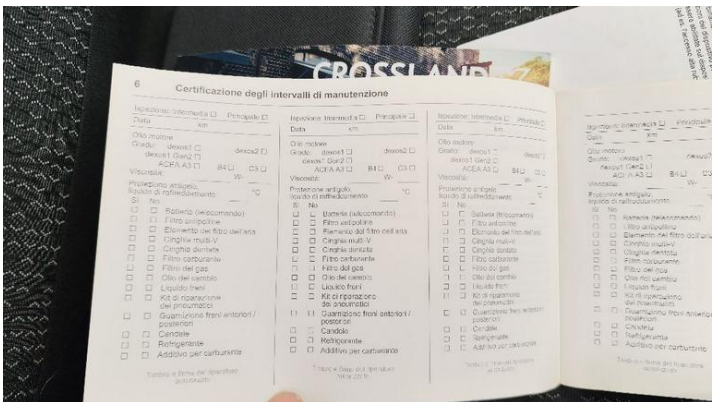

Fot. nr 80



Fot. nr 81



Fot. nr 82



Fot. nr 83



Fot. nr 84



Fot. nr 85



Fot. nr 86



Fot. nr 87



Fot. nr 88



Fot. nr 89



Fot. nr 90



Fot. nr 91



Fot. nr 92



Fot. nr 93



Fot. nr 94



Fot. nr 95



Fot. nr 96



Fot. nr 97



Fot. nr 98


Fot. nr 99


Fot. nr 100



Fot. nr 101


Fot. nr 102


Fot. nr 103


Fot. nr 104



Fot. nr 105



Fot. nr 106



Fot. nr 107

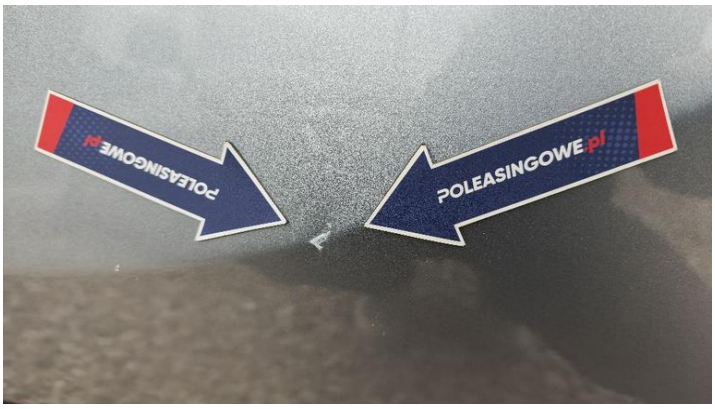

Fot. nr 108



Fot. nr 109



Fot. nr 110



Fot. nr 111



Fot. nr 112


Fot. nr 113


Fot. nr 114


Fot. nr 115


Fot. nr 116


Fot. nr 117


Fot. nr 118


Fot. nr 119


Fot. nr 120



Fot. nr 121


Fot. nr 122



Fot. nr 123



Fot. nr 124



Fot. nr 125



Fot. nr 126



Fot. nr 127



Fot. nr 128



Fot. nr 129



Fot. nr 130



Fot. nr 131



Fot. nr 132



Fot. nr 133



Fot. nr 134



Fot. nr 135



Fot. nr 136



Fot. nr 137



Fot. nr 138



Fot. nr 139



Fot. nr 140



Fot. nr 141

Dokument wystawiony elektronicznie, ważny bez podpisu