NEFRIS
Nefris
ul. Grunwaldzka 229
85-451 Bydgoszcz
tel. 52 520 82 00
biuro@nefris.pl
www.nefris.pl
NEFRIS jest marką INFOTIS Centrum Likwidacji Szkód sp. z o.o.

Zleceniodawca:
Poleasingowe.pl



Firma rzeczoznawcza:
Nefris
Grunwaldzka 229
85-451 Bydgoszcz

O P I N I A T E C H N I C Z N A

DANE IDENTYFIKACYJNE POJAZDU

Dane: [D] X-2026

Rodzaj pojazdu:	**Samochód ciężarowy do 3.5t**	VIN:	**U U 1 8 S D X V 5 6 1 8 3 5 3 1 0**
Marka:	**DACIA**	Nr rejestracyjny:	**WW9630J**
Model pojazdu:	**Dokker 1.6 SCe LPG MR`15 E6 1.9t**	Nr Info-Ekspert:	**009-00551**
Wersja:	**Confort**	Rok produkcji:	**2018**

Wskazanie drogomierza	217000 km
Data pierwszej rejestracji	2019/01/10
Data ważności badania technicznego	2027/01/15
Rodzaj nadwozia	furgon 4 drzwiowy 2 osobowy
Dop. masa całk. / Ładowność	1956 kg* / 739 kg
Liczba osi / Rodzaj napędu / Skrzynia biegów	2 / przedni (4x2) / manualna
Rozstaw osi	2810 mm
Jednostka napędowa	z zapłonem iskrowym (benzyna/LPG)
Pojemność / Moc silnika	1598 ccm / 75kW (102KM)
Liczba cylindrów / Układ cylindrów	4 / rzędowy
Norma spalin	E6
Data oględzin	2026/11/02
Miejsce oględzin	Szyszkowa 20, 02-285 Warszawa

WYPOSAŻENIE STANDARDOWE

L.p.	Nazwa elementu wyposażenia	L.p.	Nazwa elementu wyposażenia
1	Drzwi boczne prawe przesuwne	6	System p/poślizgowy przy przyspieszaniu ASR
2	Drzwi tylne dwuskrzydłowe, asymetryczne, pełne	7	Tapicerka "Rollando"

3 Poduszka powietrzna kierowcy
4 Półka pod dachem w kabinie
5 System kontroli trakcji ESC
8 Tarcze kół stalowe 15"
9 Uchwyty do mocowania ładunków
10 Wspomaganie układu kierowniczego

L.p. Nazwa pakietu / elementu pakietu wyposażenia standardowego

1 ABS + system wspomagania nagłego hamowania
ABS - system zapobiegający blokowaniu kół
System wspomagania nagłego hamowania

WYPOSAŻENIE DODATKOWE

L.p. Nazwa elementu wyposażenia

1 Klimatyzacja
2 Pakiet Elektryczny poz.238,330,913
Szyby przednie regulowane elektrycznie
Lusterka zewnętrzne regulowane elektrycznie
Zamek centralny zdalnie sterowany
3 Radioodtwarzacz 2 Din CD/MP3

OPIS ZAMONTOWANEGO W POJEŹDZIE OGUMIENIA

Koło	Marka, typ	Bieżnik [mm]	Zużycie [%]
Przednie lewe:	*KORMORAN ALLSEASON 185/65R15 88H	5,1	51
Przednie prawe:	*KORMORAN ALLSEASON 185/65R15 88H	5,0	52
Tylne lewe:	*KORMORAN ALLSEASON 185/65R15 88H	6,5	31
Tylne prawe:	*KORMORAN ALLSEASON 185/65R15 88H	6,2	35

KOREKTY WARTOŚCI POJAZDU

KOREKTA ZA PIERWSZĄ REJESTRACJĘ (+)

Korekta uwzględnia wpływ daty pierwszej rejestracji pojazdu (pierwszego dopuszczenia do ruchu po zakupieniu pojazdu nowego) na jego wartość. Przyjmuje się, że pojazd bazowy został zarejestrowany po raz pierwszy 2018/05/15. Pojazd wyceniany został zarejestrowany 8 miesięcy później, zatem jego okres eksploatacji jest krótszy od okresu eksploatacji pojazdu bazowego i stąd wynika dodatnia korekta wartości.

KOREKTA ZA WYPOSAŻENIE (+)

Wyposażenie pojazdu powoduje powiększenie wartości pojazdu, gdy jest wyposażeniem ponadstandardowym oraz jest sprawne, czyli zdolne do spełnienia swojej funkcji. Wielkość korekty wartości bazowej, związanej z wyposażeniem dodatkowym pojazdu została określona na podstawie udziału tego wyposażenia w wartości standardowo wyposażonego nowego pojazdu z uwzględnieniem amortyzacji pojazdu i zwiększonej amortyzacji jego wyposażenia.

KOREKTA ZA PRZEBIEG (-)

Korekta uwzględnia wpływ przebiegu pojazdu na jego wartość. Wartość bazowa (skorygowana o wpływ pierwszej rejestracji) została określona dla przebiegu normatywnego 148 800 km. Zweryfikowany przebieg wycenianego pojazdu jest większy od normatywnego o 68 200 km. Powoduje to zastosowanie korekty wartości w wysokości -15,00%.

KOREKTY RÓŻNE:

Korekta do wartości rynkowej (+)

Uszkodzenia pojazdu (-)

DRZWI LP- ODPRYSK | ZDERZAK T- ODPRYSK, ZARYSOWANIE | DRZWI SKRZYDŁOWE- WGNIECENIE, ODPRYSK | ŚCIANA PT- WGNIECENIE, ZARYSOWANIE | DRZWI PT- ZARYSOWANIE | REFLEKTOR PP- NIESZCZELNOŚĆ | POKRYWA SILNIKA- ODPRYSK | SZYBA CZOŁOWA- ODPRYSK ZAMIENNIK | DACH- RDZA | BRUDNA TAPICERKA

Sprzedaż wymuszona (-)

KOREKTY RÓŻNE RAZEM (-)

KOREKTA ZA OGUMIENIE (+)

Korekta uwzględnia wpływ stanu ogumienia na wartość pojazdu. Zużycie poszczególnych opon zostało określone z uwzględnieniem zmierzonej wysokości ich bieżnika. Punktem odniesienia jest ogumienie o zużyciu 50%.

OPIS STANU TECHNICZNEGO ZESPOŁÓW POJAZDU

NADWOZIE - Szkielet i poszycia zewnętrzne

DRZWI LP- ODPRYSK | ZDERZAK T- ODPRYSK, ZARYSOWANIE | DRZWI SKRZYDŁOWE- WGNIECENIE, ODPRYSK | ŚCIANA PT- WGNIECENIE, ZARYSOWANIE | DRZWI PT- ZARYSOWANIE | REFLEKTOR PP- NIESZCZELNOŚĆ | POKRYWA SILNIKA- ODPRYSK | SZYBA CZOŁOWA- ODPRYSK ZAMIENNIK | DACH- RDZA | BRUDNA TAPICERKA

NADWOZIE – Opis powłoki lakierowej

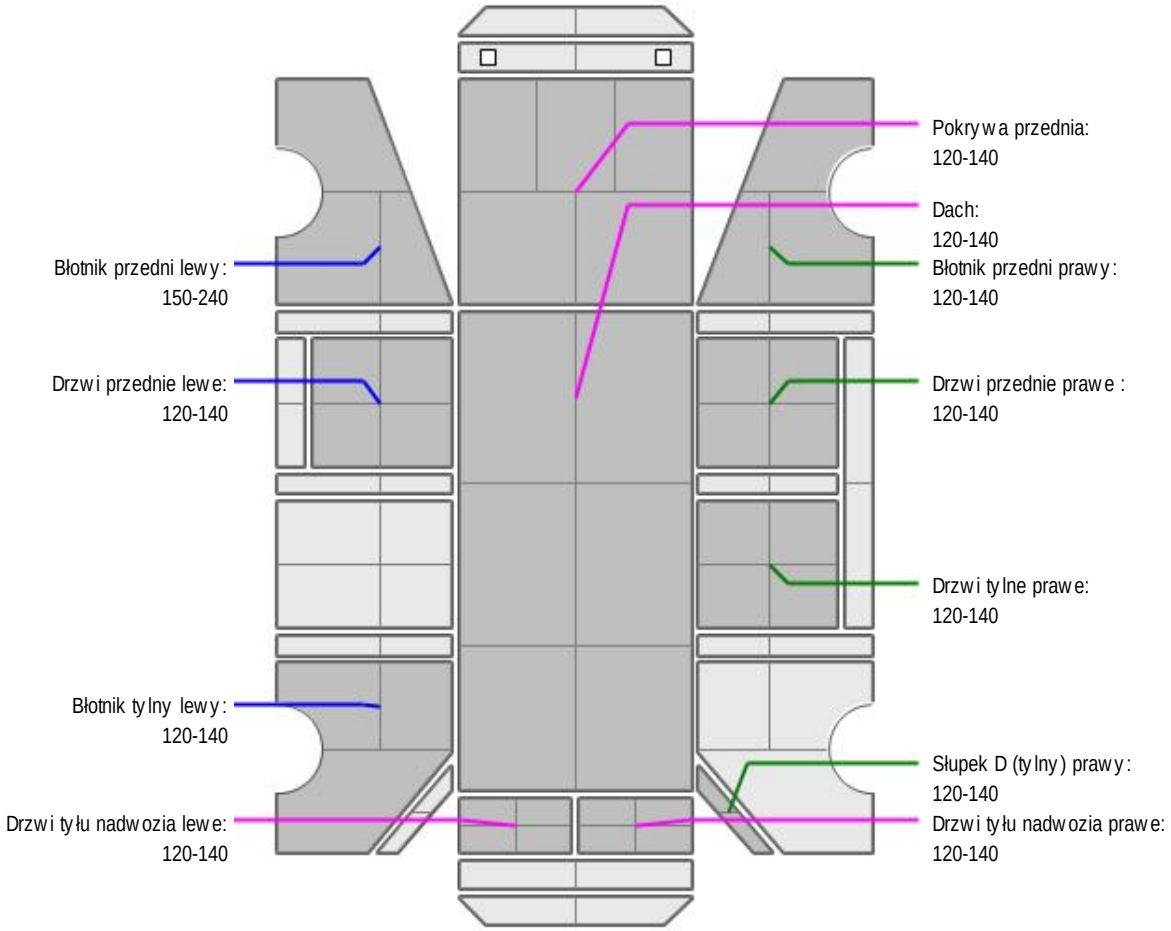

L.p.	Nazwa elementu	L / P	Grubość powłoki [µm]	Opis
1	Pokrywa przednia		120-140	
2	Dach		120-140	
3	Błotnik przedni	L	150-240	
4	Drzwi przednie	L	120-140	
5	Błotnik tylny	L	120-140	
6	Drzwi tyłu nadwozia		120-140	
7	Błotnik przedni	P	120-140	
8	Drzwi przednie	P	120-140	
9	Drzwi tylne	P	120-140	
10	Słupek D (tylny)	P	120-140	
11	Drzwi tyłu nadwozia		120-140	



SILNIK z osprzętem, układem paliwowym i wydechowym

Głośna praca wtryskiwaczy



UKŁAD NAPĘDOWY

Brak uwag



RAMA

Brak uwag



UKŁAD KIEROWNICZY

Brak uwag



UKŁAD HAMULCOWY

Brak uwag

JAZDA KONTROLNA

Podczas krótkiej próby ruchowej wykonanej w warunkach parkingowych nie stwierdzono nadmiernych luzów w układzie zawieszenia kół.

DOKUMENTY I KOMPLETACJA POJAZDU

1	Kluczyki (ilość sztuk)	2
2	Dowód rejestracyjny	TAK

Zastrzeżenia ograniczające

- Wycena została ustalona na dzień sporządzenia
- Niniejsze opracowanie nie może być wykorzystywane do żadnego innego celu niż określony na wstępie.
- Rzeczoznawca nie bierze na siebie odpowiedzialności za wady ukryte (prawne i fizyczne) oraz ewentualne skutki wynikające z dalszego użytkowania przedmiotu wyceny, a także za skutki wykorzystania samej wyceny.
- Rzeczoznawca nie ponosi także odpowiedzialności za ewentualne wady wyceny powstałe w wyniku założenia, że informacje uzyskane w trakcie oględzin, są zgodnie z prawdą.
- Niniejsza wycena wartości nie jest ekspertyzą stanu technicznego i za taką nie może być uznawana
- Ocenę sporządzono bezstronnie, zgodnie z najlepszą wiedzą i sumieniem rzeczoznawcy.

Dokument wystawiony elektronicznie, ważny bez podpisu

DOKUMENTACJA FOTOGRAFICZNA



Fot. nr 1



Fot. nr 2



Fot. nr 3



Fot. nr 4



Fot. nr 5



Fot. nr 6



Fot. nr 7

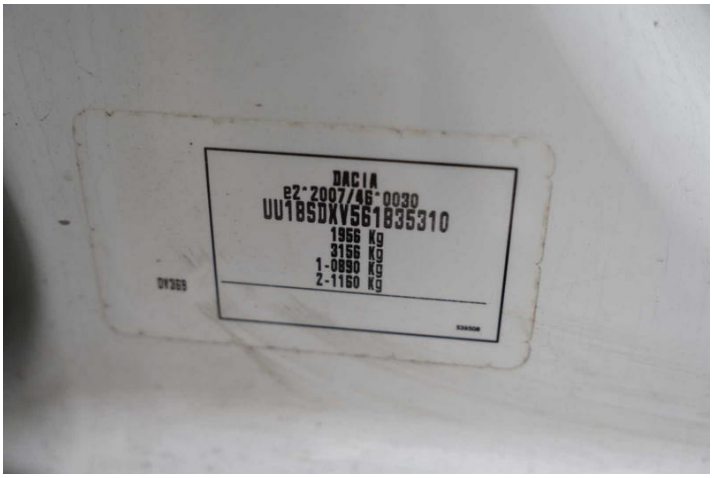

Fot. nr 8



Fot. nr 9



Fot. nr 10



Fot. nr 11



Fot. nr 12



Fot. nr 13



Fot. nr 14



Fot. nr 15



Fot. nr 16



Fot. nr 17



Fot. nr 18



Fot. nr 19



Fot. nr 20



Fot. nr 21



Fot. nr 22



Fot. nr 23



Fot. nr 24



Fot. nr 25



Fot. nr 26



Fot. nr 27



Fot. nr 28



Fot. nr 29



Fot. nr 30



Fot. nr 31



Fot. nr 32

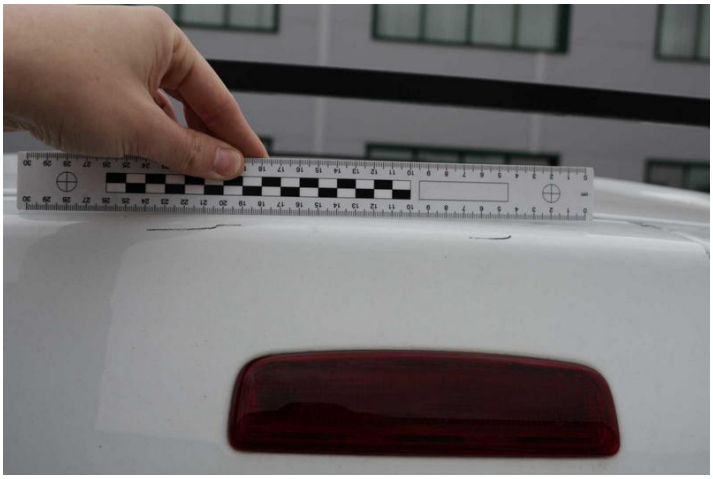

Fot. nr 33



Fot. nr 34



Fot. nr 35



Fot. nr 36



Fot. nr 37



Fot. nr 38



Fot. nr 39



Fot. nr 40



Fot. nr 41



Fot. nr 42



Fot. nr 43



Fot. nr 44



Fot. nr 45



Fot. nr 46



Fot. nr 47

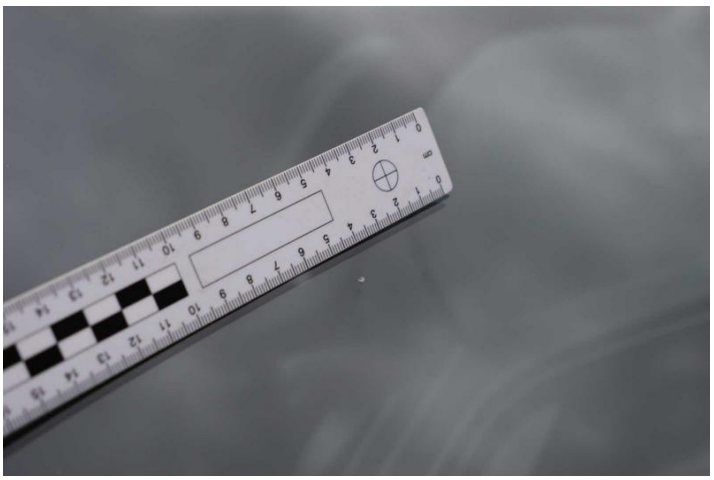

Fot. nr 48



Fot. nr 49



Fot. nr 50



Fot. nr 51



Fot. nr 52



Fot. nr 53



Fot. nr 54

Dokument wystawiony elektronicznie, ważny bez podpisu