Nefris
ul. Grunwaldzka 229
85-451 Bydgoszcz
tel. 52 520 82 00
biuro@nefris.pl
www.nefris.pl

Zleceniodawca:
Millennium Leasing



Firma rzeczoznawcza:
Nefris
Grunwaldzka 229
85-451 Bydgoszcz

O P I N I A T E C H N I C Z N A

Zadanie: Określenie wartości rynkowej pojazdu

DANE IDENTYFIKACYJNE POJAZDU		Dane: [D] X-2026	
Rodzaj pojazdu:	**Samochód ciężarowy do 3.5t**	VIN:	**Z F A 2 5 0 0 0 0 0 2 Z 0 8 8 1 1**
Marka:	**FIAT**	Nr rejestracyjny:	**ST5441W**
Model pojazdu:	**Ducato MAXI 2.2 H3-POWER MR`24 E6.4 3.5t**	Nr Info-Ekspert:	**045-06686**
Wersja:	**L4H2**	Rok produkcji:	**2024**

Wskazanie drogomierza	463097 km
Data pierwszej rejestracji	2024/03/25
Rodzaj nadwozia	furgon z podwyższonym dachem, wydłużony 4 drzwiowy 3 osobowy
Dop. masa całk. / Ładowność	3500 kg / 1355 kg
Liczba osi / Rodzaj napędu / Skrzynia biegów	2 / przedni (4x2) / manualna
Rozstaw osi	4035 mm
Jednostka napędowa	z zapłonem samoczynnym
Pojemność / Moc silnika	2184 ccm / 103kW (140KM)
Doładowanie	Turbosp. z chłodn. powietrza
Liczba cylindrów / Układ cylindrów	4 / rzędowy
Norma spalin	E6.4
Data oględzin	2026/10/30
Miejsce oględzin	Tarczyn, ul. Żytnia 2

WYPOSAŻENIE STANDARDOWE

L.p.	Nazwa elementu wyposażenia
1	Czujniki cofania
2	Drzwi tylne dwuskrzydłowe
3	Fotel pasażera podwójny ze schowkiem pod siedzeniem
4	Kamera cofania
5	Klimatyzacja
6	Klosze reflektorów czarne
7	Osłona chłodnicy w kolorze nadwozia
8	Pakiet Aerodynamiczny
9	Podłokietniki fotela kierowcy
10	Poduszka powietrzna kierowcy
11	Przegroda przestrzeni bagażowej
12	Sygnalizacja niezapiętych pasów bezpieczeństwa
13	Sygnał ostrzegawczy cofania
14	System kontroli trakcji ESC
15	System monitorowania ciśnienia powietrza w oponach TPMS
16	Światła do jazdy dziennej
17	Tapicerka foteli "Crepe"
18	Uchwyty do mocowania ładunków
19	Uconnect Box
20	Wspomaganie kierownicy elektryczne
21	Zbiornik paliwa 90l
22	Zderzak przedni w kolorze czarnym
23	Zestaw naprawczy koła Fix & Go

L.p.	Nazwa pakietu / elementu pakietu wyposażenia standardowego
1	Lusterka zewnętrzne podgrzewane i regulowane elektrycznie
	Lusterka zewnętrzne regulowane elektrycznie
	Lusterka zewnętrzne podgrzewane elektrycznie
2	Radio z 5-calowym dotykowym ekranem, DAB
	Złącze "USB"
	System Bluetooth
	Tuner radiowy cyfrowy DAB
	Złącze "AUX"
	Wyświetlacz 5" dotykowy
	Radioodbiornik
3	Tempomat z ogranicznikiem prędkości
	Ogranicznik prędkości
	Tempomat

WYPOSAŻENIE DODATKOWE

L.p.	Nazwa elementu wyposażenia
1	Półka pod sufitem
2	+Wyłożenie sklejką przestrzeni ładunkowej

OPIS ZAMONTOWANEGO W POJEŹDZIE OGUMIENIA

Koło	Marka, typ	Bieżnik [mm]	Zużycie [%]
Przednie lewe:	*Trazano 215/75R16	5,9	54
Przednie prawe:	*Trazano 215/75R16	6,3	50
Tylne lewe:	*Trazano 215/75R16	7,9	32
Tylne prawe:	*Trazano 215/75R16	7,7	35

KOREKTY WARTOŚCI POJAZDU

KOREKTA ZA PIERWSZĄ REJESTRACJĘ (-)

Korekta uwzględnia wpływ daty pierwszej rejestracji pojazdu (pierwszego dopuszczenia do ruchu po zakupieniu pojazdu nowego) na jego wartość. Przyjmuje się, że pojazd bazowy został zarejestrowany po raz pierwszy 2024/05/15. Pojazd wyceniany został zarejestrowany 2 miesiące wcześniej, zatem jego okres eksploatacji jest dłuższy od okresu eksploatacji pojazdu bazowego i stąd wynika ujemna korekta wartości.

KOREKTA ZA WYPOSAŻENIE (+)

Wyposażenie pojazdu powoduje powiększenie wartości pojazdu, gdy jest wyposażeniem ponadstandardowym oraz jest sprawne, czyli zdolne do spełnienia swojej funkcji. Wielkość korekty wartości bazowej, związanej z wyposażeniem dodatkowym pojazdu została określona na podstawie udziału tego wyposażenia w wartości standardowo wyposażonego nowego pojazdu z uwzględnieniem amortyzacji pojazdu i zwiększonej amortyzacji jego wyposażenia.

KOREKTA ZA PRZEBIEG (-)

Korekta uwzględnia wpływ przebiegu pojazdu na jego wartość. Wartość bazowa (skorygowana o wpływ pierwszej rejestracji) została określona dla przebiegu normatywnego 83 700 km. Zweryfikowany przebieg wycenianego pojazdu jest większy od normatywnego o 379 397 km. Powoduje to zastosowanie korekty wartości w wysokości -35,07%.

KOREKTY RÓŻNE:	
Aktualna sytuacja rynkowa	(-)
Sprzedaż wymuszona	(-)
Uszkodzenia pojazdu	(-)
KOREKTY RÓŻNE RAZEM	(-)
KOREKTA ZA OGUMIENIE	(+)

Korekta uwzględnia wpływ stanu ogumienia na wartość pojazdu. Zużycie poszczególnych opon zostało określone z uwzględnieniem zmierzonej wysokości ich bieżnika. Punktem odniesienia jest ogumienie o zużyciu 50%.

OPIS STANU TECHNICZNEGO ZESPOŁÓW POJAZDU

NADWOZIE - Szkielet i poszycia zewnętrzne

Drzwi PL - odprysk
Listwa ściany TL - zarysowana
Naroże TP - zarysowane
Drzwi T - zarysowane, lewe wgniecione
Drzwi suwane P - zarysowane, wgniecione
Próg P - zarysowania
Ściana działowa - zarysowana
Drzwi P - odpryski
Lusterko P - zarysowane
Błotnik PP - zarysowany
Słupek A prawy - odprysk
Dach - wgnieciony
Pokrywa silnika - deformacja
Szyba P - odpryski

NADWOZIE – Opis powłoki lakierowej

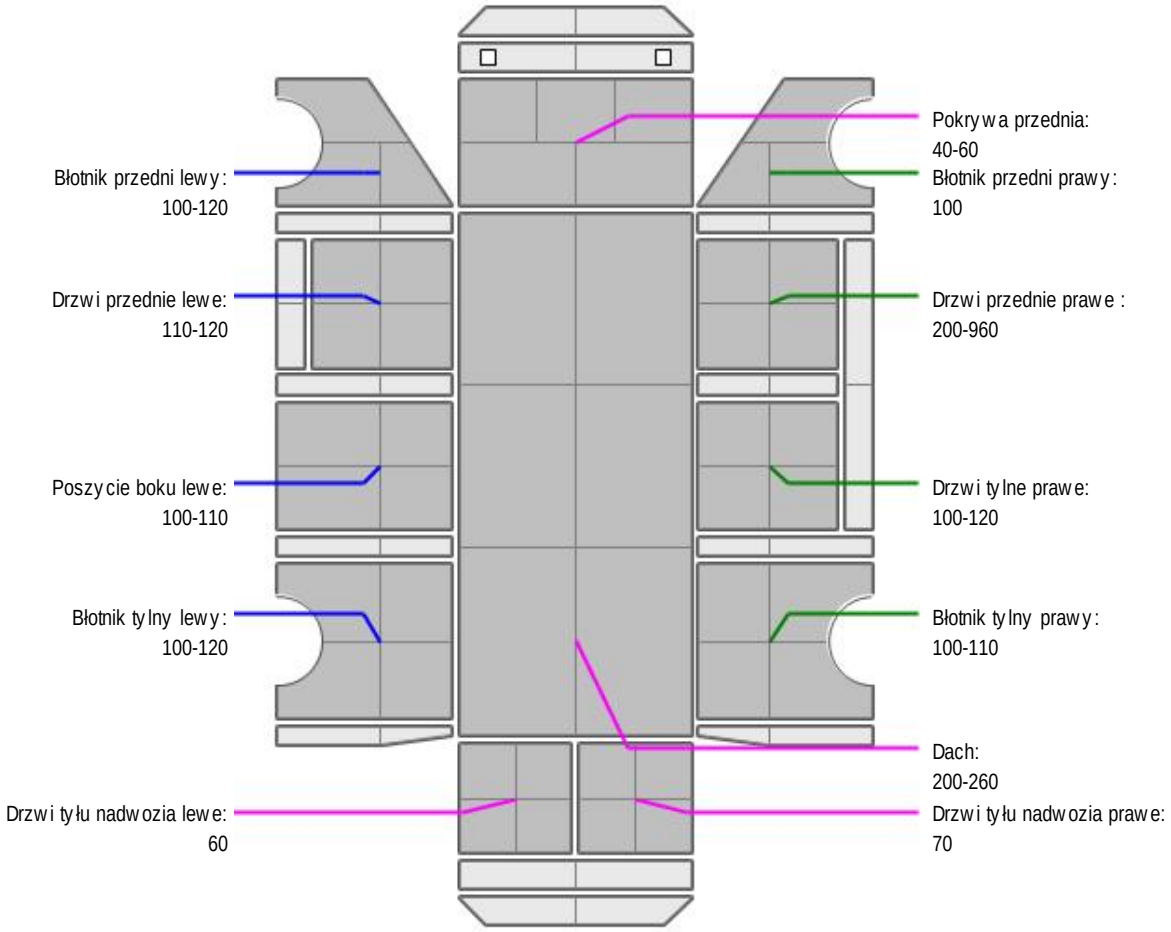

L.p.	Nazwa elementu	L / P	Grubość powłoki [µm]	Opis
1	Pokrywa przednia		40-60	
2	Dach		200-260	
3	Błotnik przedni	L	100-120	
4	Drzwi przednie	L	110-120	
5	Poszycie boku	L	100-110	
6	Błotnik tylny	L	100-120	
7	Drzwi tyłu nadwozia		60	
8	Błotnik przedni	P	100	
9	Drzwi przednie	P	200-960	
10	Drzwi tylne	P	100-120	
11	Błotnik tylny	P	100-110	
12	Drzwi tyłu nadwozia		70	

NADWOZIE – Wyposażenie wewnętrzne

Komunikat - uruchomienie nie będzie możliwe za 65km, zleć kontrolę adblue

JAZDA KONTROLNA

Wykonano próbę uruchomienia silnika - praca równimierna
Jazda próbna - bez uwag

DOKUMENTY I KOMPLETACJA POJAZDU

1	Kluczyki (ilość sztuk)	2
2	Dowód rejestracyjny	TAK
3	Instrukcja obsługi	TAK

Zastrzeżenia ograniczające

- Wycena została ustalona na dzień sporządzenia
- Niniejsze opracowanie nie może być wykorzystywane do żadnego innego celu niż określony na wstępie.
- Rzeczoznawca nie bierze na siebie odpowiedzialności za wady ukryte (prawne i fizyczne) oraz ewentualne skutki wynikające z dalszego użytkowania przedmiotu wyceny, a także za skutki wykorzystania samej wyceny.
- Rzeczoznawca nie ponosi także odpowiedzialności za ewentualne wady wyceny powstałe w wyniku założenia, że informacje uzyskane w trakcie oględzin, są zgodnie z prawdą.
- Niniejsza wycena wartości nie jest ekspertyzą stanu technicznego i za taką nie może być uznawana
- Ocenę sporządzono bezstronnie, zgodnie z najlepszą wiedzą i sumieniem rzeczoznawcy.

Dokument wystawiony elektronicznie, ważny bez podpisu

DOKUMENTACJA FOTOGRAFICZNA



Fot. nr 1



Fot. nr 2



Fot. nr 3



Fot. nr 4



Fot. nr 5



Fot. nr 6



Fot. nr 7


Fot. nr 8


Fot. nr 9


Fot. nr 10


Fot. nr 11


Fot. nr 12



Fot. nr 13



Fot. nr 14



Fot. nr 15



Fot. nr 16



Fot. nr 17



Fot. nr 18



Fot. nr 19



Fot. nr 20



Fot. nr 21



Fot. nr 22



Fot. nr 23



Fot. nr 24



Fot. nr 25

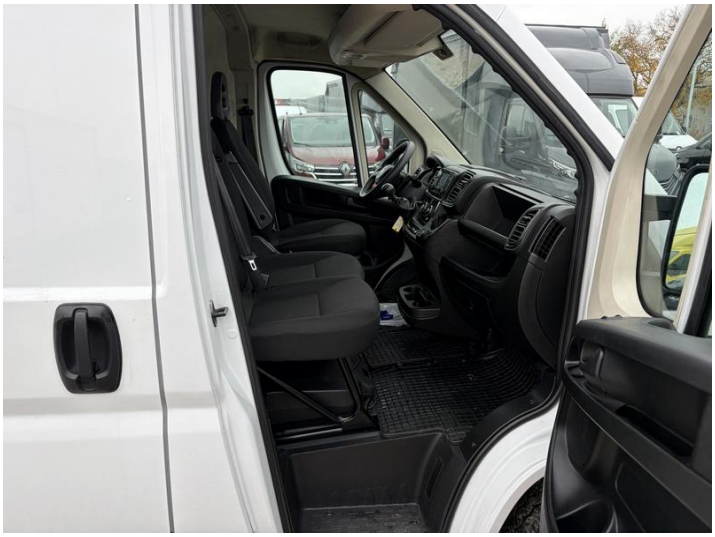

Fot. nr 26



Fot. nr 27



Fot. nr 28



Fot. nr 29



Fot. nr 30


Fot. nr 31


Fot. nr 32


Fot. nr 33


Fot. nr 34


Fot. nr 35


Fot. nr 36



Fot. nr 37



Fot. nr 38



Fot. nr 39



Fot. nr 40



Fot. nr 41



Fot. nr 42



Fot. nr 43



Fot. nr 44



Fot. nr 45



Fot. nr 46



Fot. nr 47



Fot. nr 48



Fot. nr 49



Fot. nr 50



Fot. nr 51



Fot. nr 52



Fot. nr 53



Fot. nr 54

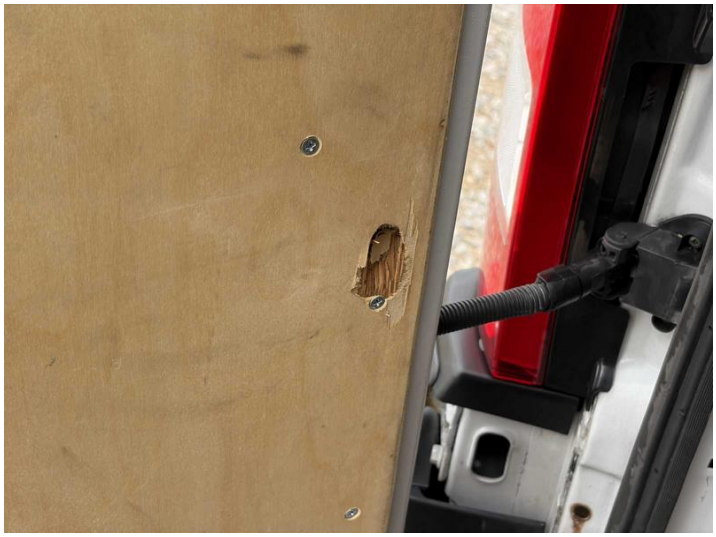

Fot. nr 55



Fot. nr 56



Fot. nr 57



Fot. nr 58



Fot. nr 59



Fot. nr 60



Fot. nr 61



Fot. nr 62



Fot. nr 63



Fot. nr 64



Fot. nr 65



Fot. nr 66



Fot. nr 67



Fot. nr 68



Fot. nr 69



Fot. nr 70



Fot. nr 71



Fot. nr 72



Fot. nr 73



Fot. nr 74



Fot. nr 75



Fot. nr 76



Fot. nr 77



Fot. nr 78



Fot. nr 79



Fot. nr 80



Fot. nr 81



Fot. nr 82



Fot. nr 83



Fot. nr 84



Fot. nr 85



Fot. nr 86



Fot. nr 87



Fot. nr 88



Fot. nr 89

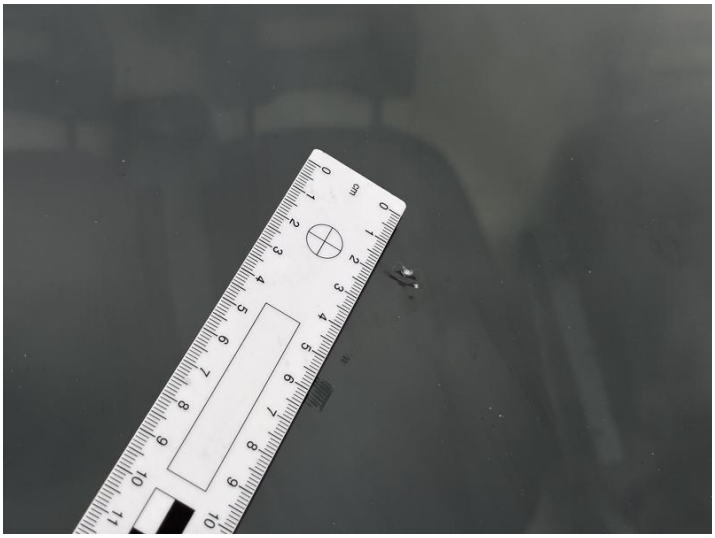

Fot. nr 90

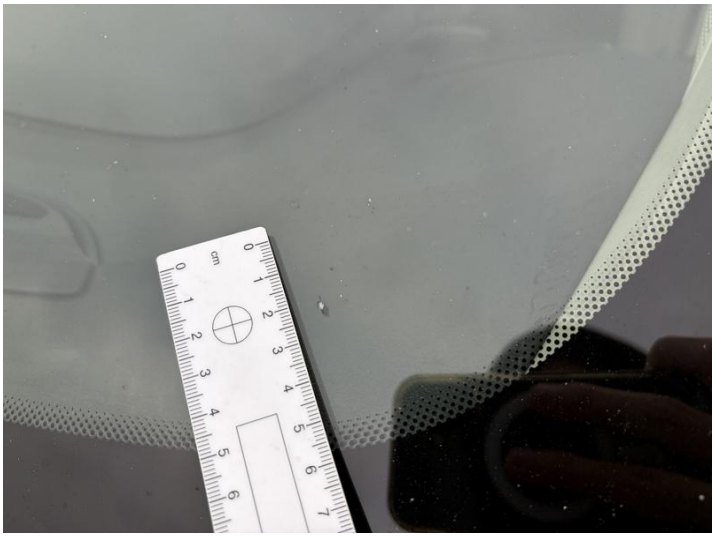

Fot. nr 91

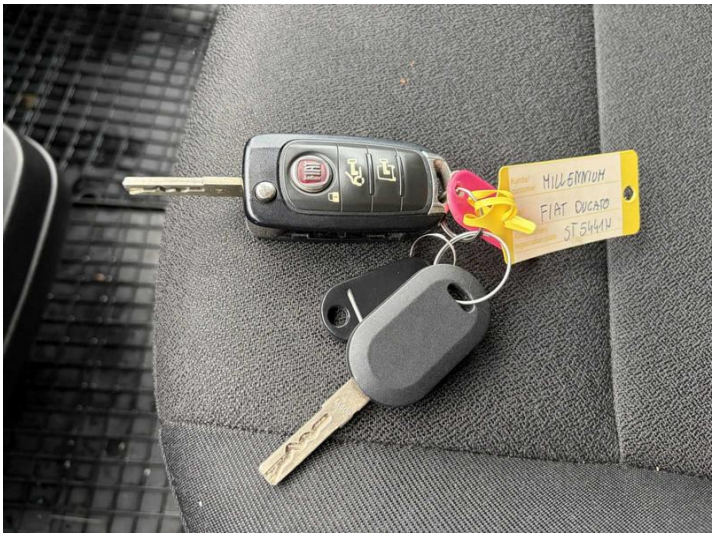

Fot. nr 92



Fot. nr 93

Dokument wystawiony elektronicznie, ważny bez podpisu