Nr zlecenia DEKRA: PEK(ZSP)/PEK(ZSP)/88187/26/09/18
Nr zlecenia/szkody: DW8YF78(36D0137/24)7/04132/24
Data zlecenia: 18-09-2026

DEKRA Polska - Centrala
02-673 Warszawa, ul. Konstruktorska 12A

Zleceniodawca:
Edyta Skolimowska
PEKAO LEASING Sp. z o.o.
Al. Armii Ludowej 26
00-609 Warszawa

Rzeczoznawca:
mgr inż. Andrzej Szymkowiak
DEKRA Polska - O. Wrocław

UWAGA:
Ze względu na przeznaczenie dokumentu usunięto w nim wszelkie informacje dotyczące wartości pojazdu, cen wyposażenia, korekt, etc.

Dane pojazdu

Grupa obiektów (Eurotax)	ciê¿arowe pow. 3,5t
Kod EC (Eurotax)	0142979
Producent	MAN
Model	TGX 18.470 Euro 6 12419ccm - 470KM 18t 19-20
Typ/wersja	18.470 4x2 LLS-U XXL 13X
Rodzaj nadwozia	SIK
Masa własna [kg]	8014
Dopuszczalna masa całkowita [kg]	18000
Rozstaw osi 1/2	3600
Rodzaj silnika	z zapłonem samoczynnym
Doładowanie	turbosprężarka z chłodnicą powietrza
Układ oczyszczana spalin	SCE
Norma czystości spalin	EURO 6
Pojemność silnika [ccm]	12419
Moc silnika [KM/kW]	470/346
Skrzynia biegów	automatyczna 12-biegowa
Nr rejestracyjny	DW8YF78
VIN	WMA13XZZ6MP159451
Data 1. rejestracji	01-02-2021
Data nast. bad. techn.	28-11-2026
Rok produkcji	2021
Stan licznika [km]	605 644 (odczytany)
Kolor nadwozia/rodzaj powłoki	biały/UNI

Ogumienie

Oś	Koło	Producent, typ	Rozmiar	Profil/Zużycie
1	lewe	Goldencrown, CR966	315/60 R22.5 152/148M	10.0 mm
1	prawe	Goldencrown, CR966	315/60 R22.5 152/148M	10.0 mm
2	lewe zew.	Crosswind, CWD10E	295/60 R22.5 150/147L	9.0 mm
2	lewe wew.	Crosswind, CWD10E	295/60 R22.5 150/147L	8.0 mm
2	prawe zew.	Crosswind, CWD10E	295/60 R22.5 150/147L	8.0 mm
2	prawe wew.	Crosswind, CWD10E	295/60 R22.5 150/147L	8.0 mm

Wyposażenie standardowe wg Eurotax

1. ASR
2. Blokada mechanizmu różnicowego
3. Dach elektrycznie podnoszony i przesuwany
4. EBA (elektronicznie sterowany system hamulcowy z systemem automatycznego hamowania awaryjnego)
5. ECAS (elektronicznie sterowana wysokośæ zawieszenia)
6. ESP (system stabilizacji toru jazdy)
7. Hamulec silnikowy EVB
8. Immobilizer
9. Kabina sypialna XXL z wysokim dachem
10. Klimatyzacja z automatyczną regulacją temperatury
11. Komputer pokładowy
12. LGS (system kontroli zmiany pasa ruchu)
13. Lodówka
14. Lusterka wsteczne ogrzewane i elektrycznie sterowane
15. MAN BrakeMatic (elektronicznie sterowany system hamulcowy)
16. Obrotomierz
17. Ogrzewanie postojowe powietrzne
18. Siedzenie kierowcy komfortowe z zawieszeniem pneumatycznym
19. Szyby boczne podnoszone elektrycznie
20. Szyby przyciemniane
21. Tachograf
22. Tempomat
23. Wielofunkcyjne koło kierownicy
24. Wspomaganie układu kierowniczego
25. Zamek centralny ze zdalnym sterowaniem
26. Zawieszenie pneumatyczne przedniej osi
27. Zawieszenie pneumatyczne tylnej/tylnych osi
28. Światła dalekosiężne i przeciwmgielne z doświetlaniem zakrętu

Wyposażenie dodatkowe

1. Klimatyzacja postojowa ..... -
2. Ospojlerowanie kabiny ..... -
3. Retarder/intarder ..... -
4. Dodatkowy zbiornik paliwa ..... -
5. Pneumatyczny fotel pasażera ..... -
6. Ogrzewany fotel kierowcy ..... -
7. Aktywny tempomat ..... -
8. El. roleta przeciwsłoneczna ..... -

Wartość bazowa pojazdu

Wartość bazowa pojazdu wg Eurotax (netto) ..... -

Korekty

Pierwsza rejestracja

Wyposażenie

Ogumienie

DEKRA Polska Sp. z o.o.
02-673 Warszawa, ul. Konstruktorska 12A
www.dekra.pl

Inne

Stan dbałości o pojazd ..... -
stwierdzone braki, uszkodzenia (szacunkowo), weryfikacja serwisowa ..... -
Urealnienie notowań ..... -
Możliwy przebieg ..... -

Powyższą wartość określono w oparciu o notowania cen samochodów używanych na rynku polskim Eurotax (baza danych nr 09-2026 POL) z uwzględnieniem parametrów technicznych i rynkowych mających wpływ na wartość pojazdu.
Dla pojazdów zarejestrowanych w Polsce powyższa wartość została określona na dzień sporządzenia wyceny.
Jeżeli pojazd nie jest zarejestrowany w kraju - podana wartość jest wartością hipotetyczną przy założeniu uiszczenia wszelkich opłat i podatków należnych przy wprowadzeniu pojazdu na polski obszar celny.
Wydruk podstawowy bez informacji o wartości pojazdu - ze względu na przeznaczenie dokumentu usunięto w nim wszelkie informacje dotyczące wartości pojazdu, cen wyposażenia, korekt, etc.

Data: 29-09-2026

Rzeczoznawca DEKRA:
mgr inż. Andrzej Szymkowiak

Dokument wystawiony elektronicznie ważny bez podpisu.

DEKRA Polska Sp. z o.o.
02-673 Warszawa, ul. Konstruktorska 12A
www.dekra.pl

Pomiar grubości powłoki lakierowej poj.

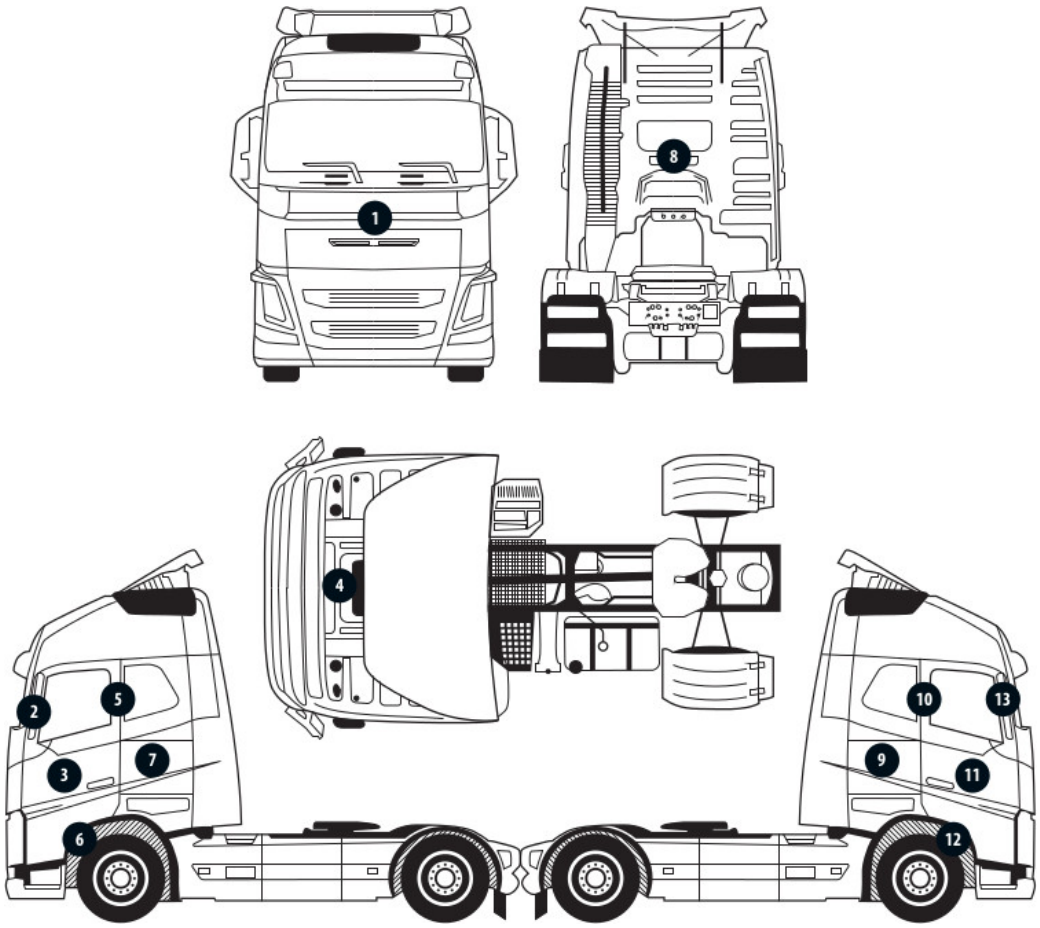

Nr punktu kontroli	Kontrolowany element	Zmierzony przedział grubości powłoki lakierowej [µm]
2	Słupek przedni lewy	do 150
3	Drzwi lewe	do 150
5	Słupek środkowy lewy	do 150
7	Ściana boczna lewa	do 150
8	Ściana tylna	do 150
9	Ściana boczna prawa	do 150
10	Słupek środkowy prawy	do 150
11	Drzwi prawe	do 150
13	Słupek przedni prawy	do 150

DEKRA Polska Sp. z o.o.
02-673 Warszawa, ul. Konstruktorska 12A
www.dekra.pl

Opis stanu technicznego

Kabina kierowcy/Oblachowanie

Nazwa elementu	Opis elementu	Rodzaj uszkodzenia	Umiejscowienie / Rozmiar	Uwagi
Ściana	tyln.	ubytek/odprysk(i) powłoki lakierowej		
Ściana	tyln.	wgniecenie/nia		
Drzwi	lew.	ubytek/odprysk(i) powłoki lakierowej		

Stan techniczny kabiny kierowcy
Stan techniczny nadwozia opisano w załączonej tabeli.

Przeprowadzona naprawa blacharsko-lakiernicza
Nie stwierdzono

Kabina kierowcy/Osprzęt

Nazwa elementu	Opis elementu	Rodzaj uszkodzenia	Umiejscowienie / Rozmiar	Uwagi
Szyba	czołow.	odprysk szkła		
Błotnik	praw.	pęknięcie	w części dolnej	
Stopnie wejściowe	lew.	pęknięcie		

Stan osprzętu kabiny kierowcy.
Stan osprzętu kabiny kierowcy opisano w załączonej tabeli.

Kabina kierowcy/Wnętrze

Nazwa elementu	Opis elementu	Rodzaj uszkodzenia	Umiejscowienie / Rozmiar	Uwagi
Fotel	praw.	przepalenie		
Fotel	lew.	przepalenie		
Wykładziny tapicerskie wraz z osłonami				Zabrudzenie
Zamki schowków	gór.	niekompletny(a)		
Oświetlenie drzwi	praw.	niekompletny(a)		

Stan wnętrza kabiny kierowcy
Stan wnętrza nadwozia opisano w załączonej tabeli.

Nadwozie/Zabudowa
Stan techniczny zabudowy
Nie dotyczy (pojazd bez zabudowy)

Podwozie/Rama z osprzętem

DEKRA Polska Sp. z o.o.
02-673 Warszawa, ul. Konstruktorska 12A
www.dekra.pl

Nazwa elementu	Opis elementu	Rodzaj uszkodzenia	Umiejscowienie / Rozmiar	Uwagi
Osłona układu wydechowego		zarysowanie		
Błotnik	tyln. p.	niekompletny(a)		
Błotnik	tyln. l.	niekompletny(a)		
Lampa zespolona	tyln. p.	nieszczelność		
Kliny pod koła		brak		

Stan techniczny ramy z osprzętem
Stan techniczny ramy z osprzętem opisano w załączonej tabeli.

Podwozie/Silnik/układ przeniesienia napędu

Nazwa elementu	Opis elementu	Rodzaj uszkodzenia	Umiejscowienie / Rozmiar	Uwagi
Silnik		błąd układu (sygnalizacja usterki)		Do weryfikacji w warunkach warsztatowych.
Komunikaty awarii				Do weryfikacji w warunkach warsztatowych.

Stan techniczny silnika / układu przeniesienia napędu.
Stan techniczny silnika z układem przeniesienia napędu opisano w załączonej tabeli.

Podwozie/Zawieszenie kół

Nazwa elementu	Opis elementu	Rodzaj uszkodzenia	Umiejscowienie / Rozmiar	Uwagi
Opony	tyln.	nierównomierne zużycie		Wyząbkowane

Stan techniczny zawieszenia / kół
Stan techniczny zawieszenia / kół opisano w załączonej tabeli.

Podwozie/Układ kierowniczy
Stan techniczny układu kierowniczego
Stwierdzono następujące odstępstwa od stanu normatywnego:
Brak możliwości weryfikacji - pojazd udostępniono w warunkach parkingowych bez dostępu do stanowiska diagnostycznego.

Podwozie/Układ hamulcowy

Nazwa elementu	Opis elementu	Rodzaj uszkodzenia	Umiejscowienie / Rozmiar	Uwagi
Zasobnik(i)		ślady korozji		
Tarcze hamulcowe	przed.	ślady korozji		

Stan układu hamulcowego.
Stan techniczny układu hamulcowego opisano w załączonej tabeli.

Uwagi:
Układ pneumatyczny - nieszczelny. Do weryfikacji w warunkach warsztatowych.

DEKRA Polska Sp. z o.o.
02-673 Warszawa, ul. Konstruktorska 12A
www.dekra.pl

Uwagi ogólne - dot. wyceny

Dokumenty pojazdu
Podczas oględzin przedstawiono dowód rej. poj. oraz wykonano jego fot. cyfrowe, które załączono do ekspertyzy.
Podczas oględzin nie przedstawiono do wglądu książki serwisowej pojazdu.

Zabezpieczenia przeciwkradzieżowe - immobiliser:
- w wyniku przeprowadzonych oględzin pojazdu nie stwierdzono niesprawności immobilisera w zakresie możliwym do ustalenia podczas oględzin pojazdu w warunkach pozawarsztatowych.

Jazda próbna
Przeprowadzono próbę ruchową pojazdu.
Jazda próbna w pełnym zakresie niemożliwa. Poniżej podano komentarz:
pojazd udostępniono w warunkach parkingowych

Badanie poprawności i/lub budowy numerów identyfikacyjnych/seryjnych obiektu:
Nie badano.

Weryfikacja prawdziwości danych obiektu, w tym roku produkcji i innych.
Nie przeprowadzono - przyjęto wg okazanych dokumentów i wskazanych źródeł.

Zabezpieczenia przeciwkradzieżowe
fabryczne

- Nie weryfikowano odczytanego stanu drogomierza z zapisami w urządzeniach elektronicznych pojazdu.

- Niniejsza ekspertyza służy wyłącznie do oszacowania wartości rynkowej przedmiotu wyceny i nie może być wykorzystywana do żadnego innego celu, niż wymieniony powyżej. Wycena nie może stanowić podstawy do oceny cech i stanu wycenianego obiektu przy jego zakupie.

- Rzeczoznawca nie bierze na siebie odpowiedzialności za wady ukryte (prawne i fizyczne) oraz ewentualne skutki wynikające z dalszego użytkowania przedmiotu wyceny, a także za skutki wykorzystania samej wyceny.

- Powyższa wycena nie jest szczegółową ekspertyzą stanu technicznego przedmiotu wyceny i za taką nie może być uznawana, w szczególności nie może być traktowana jako gwarancja sprzedaży przedmiotu wyceny za oszacowaną wartość.

- Niniejsza wycena nie może być publikowana w całości w jakimkolwiek dokumencie bez zgody wykonawców i bez uzgodnienia z nimi formy i treści takiej publikacji.

- Wycenę przeprowadzono w oparciu o dostarczoną dokumentację oraz badanie organoleptyczne wycenianego obiektu. Nie prowadzono badań diagnostycznych oraz weryfikacji warsztatowej przedmiotu wyceny.

- Niniejsza wycena została sporządzona na podstawie oględzin wycenianego przedmiotu w warunkach występujących w miejscu jego udostępnienia.

DEKRA Polska Sp. z o.o.
02-673 Warszawa, ul. Konstruktorska 12A
www.dekra.pl

Uwagi do zlecenia - dot. wyceny

Dok. fot. załączona do wyceny obejmuje dowód rej. oraz wpisy do książki serwisowej (jeśli jest dostępna podczas oględzin)
TAK

Uwagi Rzeczoznawcy - dot. wyceny

Ze względu na niesprawności opisane w opisie stanu technicznego zastosowano korektę pt. "weryfikacja serwisowa". Jej wartość zawiera koszt diagnostyki. W przypadku zdiagnozowania problemów, utworzenia kosztorysu naprawy, jeżeli wartość kosztorysu będzie wyższa, niż wartość korekty wycena traci ważność.

Baza danych CEP:
- 28.11.2025 Okresowe badanie techniczne Odczytany stan licznika: 706 995 km

W dniu oględzin odczytano stan drogomierza 605644 km. W bazie CEP widnieje wpis o odczytanym stanie drogomierza 28.11.2025 706995 km. Zaleca się wyjaśnić rozbieżność pomiędzy podanymi odczytami.

Zastrzeżenia ograniczające - dot. wyceny

- Nie weryfikowano przebiegu pojazdu. Przyjęto na podstawie wskazań drogomierza.
- Niniejsza ekspertyza służy wyłącznie do oszacowania wartości rynkowej przedmiotu wyceny i nie może być wykorzystywana do żadnego innego celu, niż wymieniony powyżej. Wycena nie może stanowić podstawy do oceny cech i stanu wycenianego obiektu przy jego zakupie.
- Rzeczoznawca nie bierze na siebie odpowiedzialności za wady ukryte (prawne i fizyczne) oraz ewentualne skutki wynikające z dalszego użytkowania przedmiotu wyceny, a także za skutki wykorzystania samej wyceny.
- Powyższa wycena nie jest szczegółową ekspertyzą stanu technicznego przedmiotu wyceny i za taką nie może być uznawana.
- Niniejsza wycena nie może być publikowana w całości w jakimkolwiek dokumencie bez zgody wykonawców i bez uzgodnienia z nimi formy i treści takiej publikacji. Zakaz publikacji nie dotyczy posługiwania sie wyceną w umowach cywilno-prawnych zawieranych przez zleceniodawcę i dotyczących przedmiotu wyceny.
- Wycenę przeprowadzono w oparciu o dostarczoną dokumentację oraz badanie organoleptyczne wycenianego obiektu. Nie prowadzono badań diagnostycznych oraz weryfikacji warsztatowej przedmiotu wyceny.
- Niniejsza wycena została sporządzona na podstawie oględzin wycenianego przedmiotu w warunkach występujących w miejscu jego udostępnienia.
- Nie badano poprawności i/lub budowy numerów identyfikacyjnych/seryjnych obiektu oraz nie weryfikowano prawdziwości wszystkich danych obiektu.

DEKRA Polska Sp. z o.o.
02-673 Warszawa, ul. Konstruktorska 12A
www.dekra.pl

DOKUMENTACJA FOTOGRAFICZNA



Fot. 1.



Fot. 2.

DEKRA Polska Sp. z o.o.
02-673 Warszawa, ul. Konstruktorska 12A
www.dekra.pl

DOKUMENTACJA FOTOGRAFICZNA



Fot. 3.



Fot. 4.

DEKRA Polska Sp. z o.o.
02-673 Warszawa, ul. Konstruktorska 12A
www.dekra.pl

DOKUMENTACJA FOTOGRAFICZNA



Fot. 5.



Fot. 6.

DEKRA Polska Sp. z o.o.
02-673 Warszawa, ul. Konstruktorska 12A
www.dekra.pl

DOKUMENTACJA FOTOGRAFICZNA



Fot. 7.



Fot. 8.

DEKRA Polska Sp. z o.o.
02-673 Warszawa, ul. Konstruktorska 12A
www.dekra.pl

DOKUMENTACJA FOTOGRAFICZNA



Fot. 9.



Fot. 10.

DEKRA Polska Sp. z o.o.
02-673 Warszawa, ul. Konstruktorska 12A
www.dekra.pl

DOKUMENTACJA FOTOGRAFICZNA



Fot. 11.



Fot. 12.

DEKRA Polska Sp. z o.o.
02-673 Warszawa, ul. Konstruktorska 12A
www.dekra.pl

DOKUMENTACJA FOTOGRAFICZNA



Fot. 13.



Fot. 14.

DEKRA Polska Sp. z o.o.
02-673 Warszawa, ul. Konstruktorska 12A
www.dekra.pl

DOKUMENTACJA FOTOGRAFICZNA



Fot. 15.



Fot. 16.

DEKRA Polska Sp. z o.o.
02-673 Warszawa, ul. Konstruktorska 12A
www.dekra.pl

DOKUMENTACJA FOTOGRAFICZNA



Fot. 17.



Fot. 18.

DEKRA Polska Sp. z o.o.
02-673 Warszawa, ul. Konstruktorska 12A
www.dekra.pl

DOKUMENTACJA FOTOGRAFICZNA



Fot. 19.



Fot. 20.

DEKRA Polska Sp. z o.o.
02-673 Warszawa, ul. Konstruktorska 12A
www.dekra.pl

DOKUMENTACJA FOTOGRAFICZNA



Fot. 21.



Fot. 22.

DEKRA Polska Sp. z o.o.
02-673 Warszawa, ul. Konstruktorska 12A
www.dekra.pl

DOKUMENTACJA FOTOGRAFICZNA



Fot. 23.



Fot. 24.

DEKRA Polska Sp. z o.o.
02-673 Warszawa, ul. Konstruktorska 12A
www.dekra.pl

DOKUMENTACJA FOTOGRAFICZNA



Fot. 25.



Fot. 26.

DEKRA Polska Sp. z o.o.
02-673 Warszawa, ul. Konstruktorska 12A
www.dekra.pl

DOKUMENTACJA FOTOGRAFICZNA

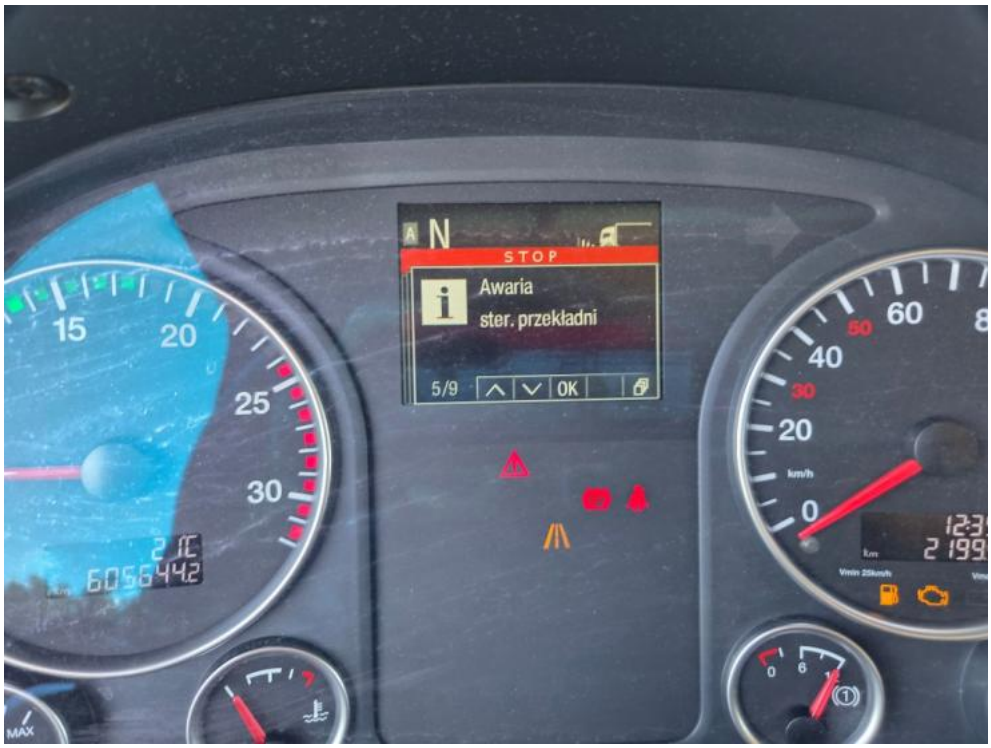

Fot. 27.



Fot. 28.

DEKRA Polska Sp. z o.o.
02-673 Warszawa, ul. Konstruktorska 12A
www.dekra.pl

DOKUMENTACJA FOTOGRAFICZNA

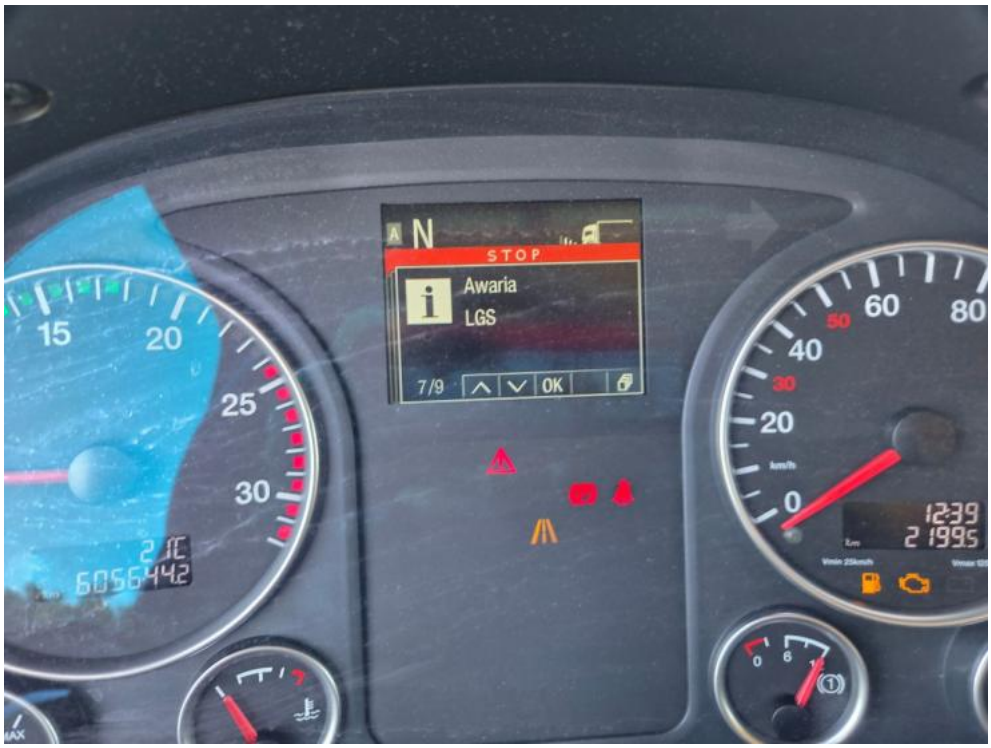

Fot. 29.



Fot. 30.

DEKRA Polska Sp. z o.o.
02-673 Warszawa, ul. Konstruktorska 12A
www.dekra.pl

DOKUMENTACJA FOTOGRAFICZNA



Fot. 31.



Fot. 32.

DEKRA Polska Sp. z o.o.
02-673 Warszawa, ul. Konstruktorska 12A
www.dekra.pl

DOKUMENTACJA FOTOGRAFICZNA



Fot. 33.



Fot. 34.

DEKRA Polska Sp. z o.o.
02-673 Warszawa, ul. Konstruktorska 12A
www.dekra.pl

DOKUMENTACJA FOTOGRAFICZNA



Fot. 35.



Fot. 36.

DEKRA Polska Sp. z o.o.
02-673 Warszawa, ul. Konstruktorska 12A
www.dekra.pl

DOKUMENTACJA FOTOGRAFICZNA



Fot. 37.



Fot. 38.

DEKRA Polska Sp. z o.o.
02-673 Warszawa, ul. Konstruktorska 12A
www.dekra.pl

DOKUMENTACJA FOTOGRAFICZNA



Fot. 39.



Fot. 40.

DEKRA Polska Sp. z o.o.
02-673 Warszawa, ul. Konstruktorska 12A
www.dekra.pl

DOKUMENTACJA FOTOGRAFICZNA



Fot. 41.



Fot. 42.

DEKRA Polska Sp. z o.o.
02-673 Warszawa, ul. Konstruktorska 12A
www.dekra.pl

DOKUMENTACJA FOTOGRAFICZNA



Fot. 43.



Fot. 44.

DEKRA Polska Sp. z o.o.
02-673 Warszawa, ul. Konstruktorska 12A
www.dekra.pl

DOKUMENTACJA FOTOGRAFICZNA



Fot. 45.



Fot. 46.

DEKRA Polska Sp. z o.o.
02-673 Warszawa, ul. Konstruktorska 12A
www.dekra.pl

DOKUMENTACJA FOTOGRAFICZNA



Fot. 47.



Fot. 48.

DEKRA Polska Sp. z o.o.
02-673 Warszawa, ul. Konstruktorska 12A
www.dekra.pl

DOKUMENTACJA FOTOGRAFICZNA



Fot. 49.



Fot. 50.

DEKRA Polska Sp. z o.o.
02-673 Warszawa, ul. Konstruktorska 12A
www.dekra.pl

DOKUMENTACJA FOTOGRAFICZNA



Fot. 51.



Fot. 52.

DEKRA Polska Sp. z o.o.
02-673 Warszawa, ul. Konstruktorska 12A
www.dekra.pl

DOKUMENTACJA FOTOGRAFICZNA

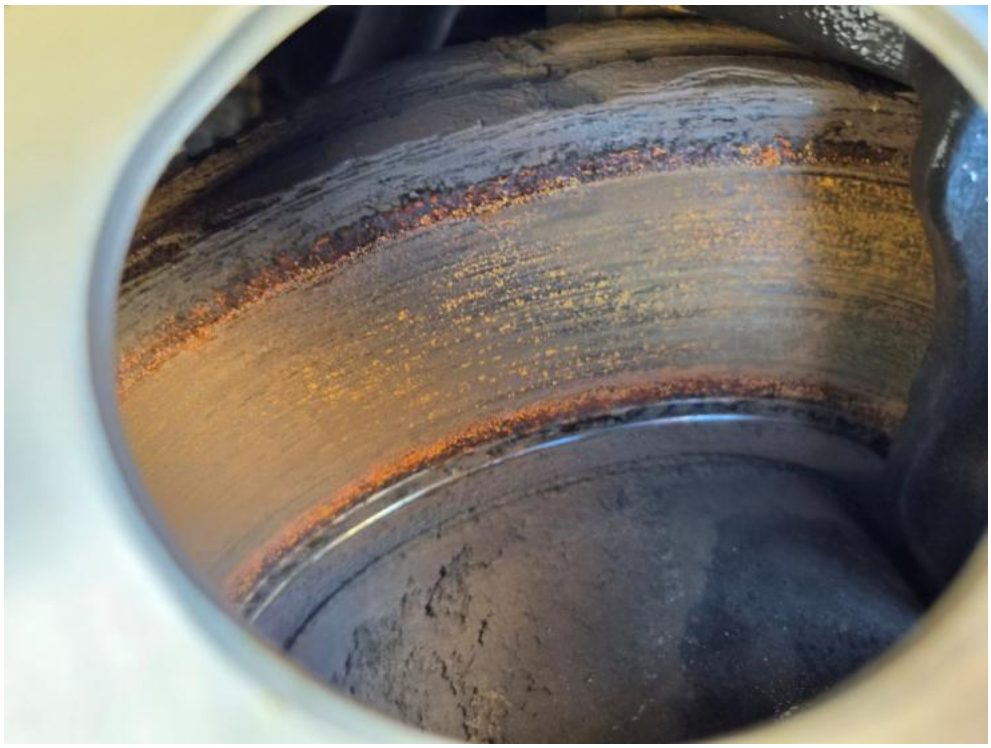

Fot. 53.



Fot. 54.

DEKRA Polska Sp. z o.o.
02-673 Warszawa, ul. Konstruktorska 12A
www.dekra.pl

DOKUMENTACJA FOTOGRAFICZNA



Fot. 55.



Fot. 56.

DEKRA Polska Sp. z o.o.
02-673 Warszawa, ul. Konstruktorska 12A
www.dekra.pl

DOKUMENTACJA FOTOGRAFICZNA



Fot. 57.



Fot. 58.

DEKRA Polska Sp. z o.o.
02-673 Warszawa, ul. Konstruktorska 12A
www.dekra.pl

DOKUMENTACJA FOTOGRAFICZNA



Fot. 59.



Fot. 60.

DEKRA Polska Sp. z o.o.
02-673 Warszawa, ul. Konstruktorska 12A
www.dekra.pl