POLEASINGOWE.PL SP. Z O. O.
ul. Lipowa 2, Komorniki
55-300 Środa Śląska
NIP 894-297-65-50

tel: (71) 715 60 18
e-mail: info@poleasingowe.pl
www.poleasingowe.pl

Op

Wycena numer: **99/11/2026/KC/M** z dnia: **02.11.2026**

Rzeczoznawca: inż. Krzysztof Chyziński
Zleceniodawca: Poleasingowe.pl Sp. z o.o.
Adres: Lipowa 2, 55-300 Komorniki
Zadanie: Określenie wartości rynkowej

DANE IDENTYFIKACYJNE

Kategoria: maszyna leśna
Rodzaj: harwester (kombajn zrębowy)
Producent: JOHN DEERE
Model/typ: 1070E
Nr seryjny: 1WJ1070EHAD001860
Rok produkcji: 2010
Czas pracy: 14657 rbg

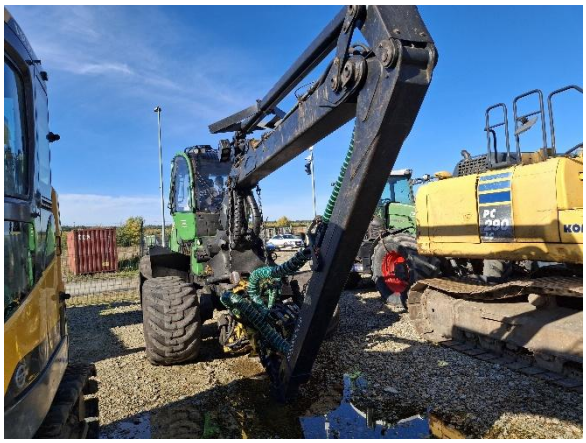

DANE TECHNICZNE

- długość 11 400 mm
- szerokość 2 800 mm
- wysokość 3 700 mm
- masa własna 16 280 kg
- moc silnika 129 kW
- żuraw TJ 180S10
- głowica zrębowa H754 (rok produkcji 2012)
- kabina z systemem ogrzewania postojowego i klimatyzacją

*Powyższe informacje o wyposażeniu przedmiotu wyceny pochodzą ze strony producenta i dotyczą przedmiotu nowego. Nie stanowią one potwierdzenia stanu ani kompletności przedmiotu wyceny.

ZASTOSOWANIE

John Deere 1070E w wersji 3-osiowej (czyli 6-kołowej, oznaczanej jako 6W) to specjalistyczny harwester kołowy (kombajn zrębowy) przeznaczony do pozyskiwania drewna w lasach. Maszyna ta służy do automatycznej wycinki drzew, oczyszczania ich z gałęzi (okrzesywania) oraz precyzyjnego cięcia pni na kłody o określonej długości (przerzynki).
Trzyosiowe podwozie (6 kół) pełni w tym modelu kluczowe zadania:

- Praca w trudnym, grząskim i górzystym terenie: trzy osie zmniejszają nacisk maszyny na glebę. Chroni to ściółkę leśną i zapobiega grzęźnięciu na terenach podmokłych.
- Wycinka w tzw. trzebieżach: Model 1070E charakteryzuje się kompaktowymi rozmiarami i wyjątkową zwrotnością. Wersja 3-osiowa stabilnie manewruje w gęstych drzewostanach, gdzie wykonuje się selektywne wycinanie młodszych lub chorych drzew, bez niszczenia sąsiednich, zdrowych pni.
- Zwiększona stabilność operacyjna: Trzy osie zapewniają stabilną podstawę podczas pracy silnego żurawia hydraulicznego (John Deere 180S10) o zasięgu dochodzącym nawet do 10 metrów, co pozwala na bezpieczne operowanie ciężką głowicą ścinkową na maksymalnym wysięgu

OPIS STANU TECHNICZNEGO

Oględziny przeprowadzono w warunkach parkingowych, bez możliwości przeprowadzenia próby ruchowej w warunkach pracy (brak przeszkolonego operatora podczas oględzin, brak instrukcji obsługi sprzętu). Nie weryfikowano sprawności systemów wspomagających pracę operatora (Timbermatic, Wipomatic – kamera cofania)
Rok produkcji sprzętu przyjęto na podstawie danych z tabliczki znamionowej.
Widoczne ślady użytkowania, zarysowania i ubytki powłoki lakierowej na poszyciach zewnętrznych oraz elementach konstrukcyjnych. Wycieki oleju w obrębie przegubu ramy

POLEASINGOWE.PL SP. Z O. O.
ul. Lipowa 2, Komorniki
55-300 Środa Śląska
NIP 894-297-65-50
tel: (71) 715 60 18
e-mail: info@poleasingowe.pl
www.poleasingowe.pl

nośnej. Uszkodzony (głębokie zarysowania) prawy siłownik hydrauliczny poziomowania kabiny.
Wnętrze kabiny operatora z zabrudzeniami i zarysowaniami eksploatacyjnymi, punktowe przepalenia tapicerki siedziska fotela operatora.
Ogumienie (zużycie ok. 80 - 90%):
- oś przednia - NOKIAN 710/40-22.5 FOREST KING, lewa zużycie 100% (ubytek bieżnika)
- oś środkowa - NOKIAN 710/40-22.5 FOREST KING
- oś tylna - NOKIAN 750/55-22.5 FOREST KING

Wskazane zweryfikowanie stanu technicznego harvestera przez specjalistyczny serwis.
Brak dokumentów maszyny - instrukcji obsługi, książki serwisowej
Okazano 2 kluczyki.

Cena używanych urządzeń tego typu determinują m.in. ich parametry techniczne, poziom wyposażenia, marka producenta, stan oraz wiek. W Polsce rynek wtórny dla tych maszyn jest ograniczony, natomiast producent oferuje w regularnej sprzedaży model nowszej generacji (1070G) niż model podlegający wycenie.

Zastrzeżenia ograniczające

Sporządzający niniejszy raport/opinię zastrzega, że:

- Niniejszy raport służy wyłącznie do oszacowania wartości rynkowej przedmiotu wyceny i nie może być wykorzystywany do żadnego innego celu, niż wymieniony powyżej. W szczególności raport nie może stanowić podstawy do oceny cech i stanu wycenianego obiektu przy jego zakupie.

- Rzeczoznawca nie bierze na siebie odpowiedzialności za wady ukryte (prawne i fizyczne) oraz ewentualne skutki wynikające z dalszego użytkowania przedmiotu raportu, a także za skutki wykorzystania samej wyceny.

- Powyższy raport nie jest ekspertyzą stanu technicznego przedmiotu wyceny i za taką nie może być uznawany, w szczególności nie może być traktowany jako gwarancja sprzedaży przedmiotu raportu za oszacowaną wartość.

- Niniejszy raport nie może być publikowany w całości w jakimkolwiek dokumencie bez zgody wykonawców i bez uzgodnienia z nimi formy i treści takiej publikacji.

POLEASINGOWE.PL SP. Z O. O.
ul. Lipowa 2, Komorniki
55-300 Środa Śląska
NIP 894-297-65-50
tel: (71) 715 60 18
e-mail: info@poleasingowe.pl
www.poleasingowe.pl

- Wycenę przeprowadzono w oparciu o dostarczoną dokumentację oraz badanie organoleptyczne wycenianego obiektu. Nie prowadzono badań diagnostycznych oraz weryfikacji warsztatowej przedmiotu wyceny.

- Niniejszy raport został sporządzony na podstawie oględzin przedmiotu w warunkach występujących w miejscu jego udostępnienia.

- Nie badano poprawności i/lub budowy numerów identyfikacyjnych/seryjnych obiektu oraz nie weryfikowano prawdziwości danych obiektu.

POLEASINGOWE.PL SP. Z O. O.
ul. Lipowa 2, Komorniki
55-300 Środa Śląska
NIP 894-297-65-50

tel: (71) 715 60 18
e-mail: info@poleasingowe.pl
www.poleasingowe.pl

Zdjęcie 1



Zdjęcie 2



Zdjęcie 3

POLEASINGOWE.PL SP. Z O. O.
ul. Lipowa 2, Komorniki
55-300 Środa Śląska
NIP 894-297-65-50

tel: (71) 715 60 18
e-mail: info@poleasingowe.pl
www.poleasingowe.pl



Zdjęcie 4



POLEASINGOWE.PL SP. Z O. O.
ul. Lipowa 2, Komorniki
55-300 Środa Śląska
NIP 894-297-65-50

tel: (71) 715 60 18
e-mail: info@poleasingowe.pl
www.poleasingowe.pl

Zdjęcie 5



Zdjęcie 6



POLEASINGOWE.PL SP. Z O. O.
ul. Lipowa 2, Komorniki
55-300 Środa Śląska
NIP 894-297-65-50

tel: (71) 715 60 18
e-mail: info@poleasingowe.pl
www.poleasingowe.pl

Zdjęcie 7



Zdjęcie 8



POLEASINGOWE.PL SP. Z O. O.
ul. Lipowa 2, Komorniki
55-300 Środa Śląska
NIP 894-297-65-50
tel: (71) 715 60 18
e-mail: info@poleasingowe.pl
www.poleasingowe.pl

Zdjęcie 9



Zdjęcie 10



Zdjęcie 11

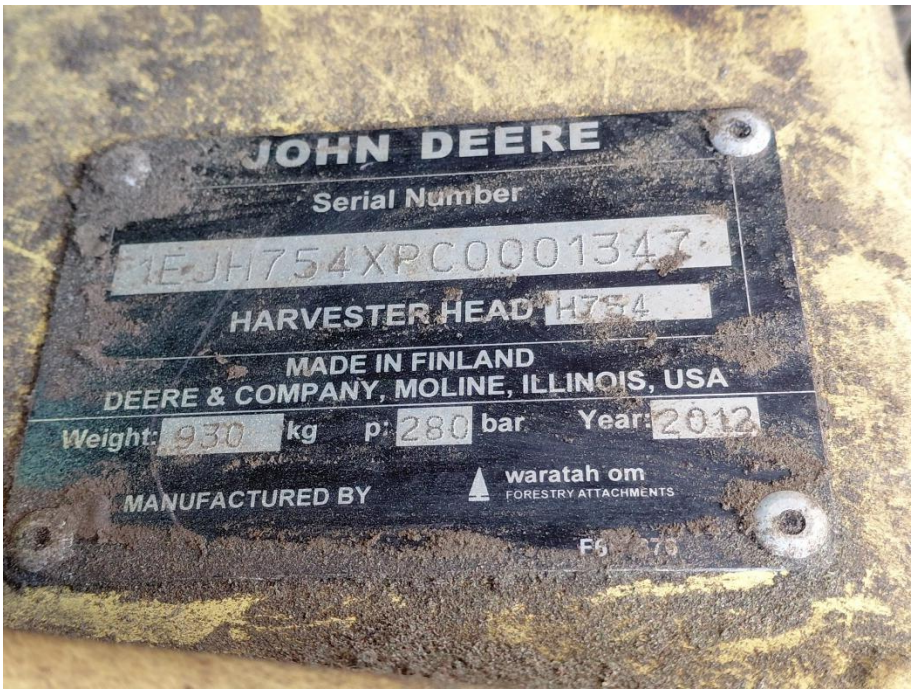

Zdjęcie 12



POLEASINGOWE.PL SP. Z O. O.
ul. Lipowa 2, Komorniki
55-300 Środa Śląska
NIP 894-297-65-50
tel: (71) 715 60 18
e-mail: info@poleasingowe.pl
www.poleasingowe.pl

Zdjęcie 13



Zdjęcie 14



POLEASINGOWE.PL SP. Z O. O.
ul. Lipowa 2, Komorniki
55-300 Środa Śląska
NIP 894-297-65-50
tel: (71) 715 60 18
e-mail: info@poleasingowe.pl
www.poleasingowe.pl

Zdjęcie 15



Zdjęcie 16



POLEASINGOWE.PL SP. Z O. O.
ul. Lipowa 2, Komorniki
55-300 Środa Śląska
NIP 894-297-65-50
tel: (71) 715 60 18
e-mail: info@poleasingowe.pl
www.poleasingowe.pl

Zdjęcie 17



Zdjęcie 18



POLEASINGOWE.PL SP. Z O. O.
ul. Lipowa 2, Komorniki
55-300 Środa Śląska
NIP 894-297-65-50

tel: (71) 715 60 18
e-mail: info@poleasingowe.pl
www.poleasingowe.pl

Zdjęcie 19



Zdjęcie 20



Zdjęcie 21



Zdjęcie 22



POLEASINGOWE.PL SP. Z O. O.
ul. Lipowa 2, Komorniki
55-300 Środa Śląska
NIP 894-297-65-50
tel: (71) 715 60 18
e-mail: info@poleasingowe.pl
www.poleasingowe.pl

Zdjęcie 23



Zdjęcie 24

