Nr zlecenia DEKRA: PEK(ZSP)/PEK(ZSP)/87609/26/09/17
Nr zlecenia/szkody:
Data zlecenia: 17-09-2026

DEKRA Polska - Centrala
02-673 Warszawa, ul. Konstruktorska 12A

Zleceniodawca:
Aleksandra Sobczak
PEKAO LEASING Sp. z o.o.
Al. Armii Ludowej 26, 00-609 Warszawa

Rzeczoznawca:
Marcin Sosnowski.
DEKRA Polska - Centrala

Ocena stanu technicznego pojazdu

Eurotax-Kod EC	Marka, model, typ pojazdu				Rodzaj nadwozia
0163896	**BMW, Seria 4 Coupe [G22/G82] 24-, M4 Competition M xDrive aut**				CPE
Rodzaj silnika	Pojemność [ccm]	Moc [KM/kW]	Skrzynia biegów	Stan licznika [km] (odczytany)	Ilość drzwi/miejsc
z zapłonem iskrowym	2993	530/390	automatyczna	28 372	2/4
Nr rej. pojazdu	Nr nadwozia (VIN)		Data 1-rej./rok prod.	Następne bad. tech.	Lakier
PY88244	WBS31HK070CS57265		30-04-2024/2024	30-04-2027	grafitowy/2-warstwowy metalizowany

Data oględzin: 07-10-2026

Miejsce oględzin:
UP Tarczyn k. Warszawy
ŻYTNIA 2
05-555 Tarczyn

Wyposażenie standardowe wg Eurotax

ABS, Active Guard, Asystent parkowania, z kamerą cofania oraz czujnikami parkowania z przodu i tyłu, Asystent uwagi, BMW ID, BMW Live Cockpit Professional(navi,RDS,wyś. wskaźników 12.3",wyś. 14.9",USB,BT,LTE,HUD,asys.głosowy), Check Control, Czujnik deszczu, Czujnik kolizji, Czujnik poziomu i klasy oleju, Dach karbonowy M, Dyferencjał Sportowy M, Dysze spryskiwaczy, Dywaniki podłogowe welurowe, Felgi aluminiowe kute 19"/20", M Double-Spoke 826 Black, z ogumieniem mieszanym, Filtr cząstek stałych, Fotele przednie ogrzewane, Fotele przednie regulowane elektrycznie, pamięæ fotela kierowcy i lusterek, fun. parkingowa lusterek, Fotele przednie z regulowanym podparciem lędźwiowym, Fotele sportowe M,konstrukcja kubełkowa ze zintegrowanymi zagłówkami, podświetlane oznaczenie modelu, Funkcja Auto Start Stop, Funkcja Follow-Me-Home, Funkcja wyłączenia poduszki powietrznej pasażera z przodu, Gniazdo 12V w konsoli centralnej, Gwarancja na pojazd bez limitu kilometrów - 2 lata, Hamulce pływające M, Hamulec elektromechaniczny parkingowy z funkcją Auto Hold, Immobilizer elektroniczny, In-Car Experiences, Informacje o ograniczeniach prędkości, w tym powiadomienie o zakazie wyprzedzania, Integracja ze smartfonem bezprzewodowa (Apple CarPlay, Android Auto), Kanapa tylna, oparcie składane i dzielone w stosunku 40:20:40, Kierownica skórzana M, z czerwonymi przyciskami M1-M2, Kierownica wielofunkcyjna, Klakson dwutonowy, Klamki zewnętrzne drzwi w kolorze nadwozia, podświetlane, Klimatyzacja automatyczna z regulacją 2-strefową, rozszerzony zakres funkcji, Kolumna kierownicy regulowana, Konsola centralna, tył, Kontroler iDrive, Końcówki układu wydechowego widoczne po lewej i prawej stronie, w kolorze czarnego chromu, Lakier metalizowany, Legal Emergency Call (Połączenie Alarmowe), Listwy ozdobne aluminium Rhombicle w kolorze antracytowym M, Listwy progowe czarne, przednie z napisem M4, Lusterka zewnętrzne składane elektrycznie, Lusterko wsteczne wewnętrzne elektrochromatyczne, bezramkowe, z autom. funkcją przeciwoślepieniową, Lusterko wsteczne z automatyczną funckją przeciwoślepieniową, Lusterko zewnętrzne po stronie kierowcy elektrochromatyczne z funkcją przeciwoślepieniową,asferyczne, Lusterko zewnętrzne po stronie pasażera bez automatycznej funkcji przeciwoślepieniowej, Lusterko zewnętrzne po stronie pasażera z funkcją automatycznego parkowania, M Drive, M Drive Professional (M Track Mode, M laptimer, M traction control, M Drift Analyser), Mocowanie fotelika dziecięcego ISOFIX, Nakładki lusterek zewnętrznych w kolorze czarnym o wysokim połysku, Obramowania M Shadow Line o rozszerzonym zakresie, Ochrona przed

uderzeniem bocznym, Oczka do mocowania, Opcje przechowywania, Ostrzeganie o niezamierzonym zjechaniu z pasa ruchu, Ostrzeganie przed kolizją z poprzedzającym pojazdem i pieszymi z miejską funkcją hamowania, Ostrzeżenie o włączonym świetle, Osłona chłodnicy w kształcie nerki, bezramkowa z podwójnymi poziomymi listwami, czarny wysoki połysk, Osłona wnęki okiennej, czarny wysoki połysk, Osłony przeciwsłoneczne dla kierowcy i pasażera z przodu, Oznaczenia modelu, Oświetlenie ambientowe (9 kolorów), otoczenia oraz wnętrza pojazdu (konturowe i nastrojowe), Oświetlenie bagażnika, Oświetlenie powitalne, Oświetlenie tablicy rejestracyjnej LED, Oświetlenie wewnętrzne, Pakiet schowków (siatki oraz haczyki w bagażniku), Pasy bezpieczeństwa z przeszyciami w barwach BMW M, Podsufitka M Antracite, Poduszka powietrzna chroniąca głowy osób siedzących z przodu i z tyłu, Poduszki powietrzne boczne dla kierowcy i pasażera, Poduszki powietrzne przednie dla kierowcy i pasażera, Podłokietnik przedni, Przełącznik zamka centralnego, Przycisk Start/Stop, czerwony, Real Time Traffic Information, Reflektory LED z przodu i tyłu, Schowek na rękawiczki, Servotronic, Skrzynia biegów automatyczna sportowa M Steptronic Drivelogic z łopatkami przy kierownicy, 8-biegowa, System Driving Experience Control, System Harman Kardon Surround Sound z 16 głośnikami i 9-kanałowym wzmacniaczem o mocy 464W, System alarmowy (monitoring, czujnik ruchu wewnątrz i przechyłu, syrena z zasilaniem awaryjnym), System dynamicznej kontroli stabilności DSC o rozszerzonym zakresie, System dynamicznej kontroli trakcji DTC, System monitorowania ciśnienia w oponach, System zamykania z centralnym zamkiem, Szyby atermiczne, Szyby chroniące przed słońcem, mocniej przyciemnione szyby boczne tylne i tylna, Szyby elektryczne, Taca do ładowania bezprzewodowego telefonu, Tapicerka skórzana Merino, TeleServices, Tempomat z funkcją hamowania, Tuner DAB do odbioru cyfrowych stacji radiowych, Uchwyt na kubek, Uruchamianie silnika bez użycia kluczyka, Usługi ConnectedDrive, Wskaźnik momentu zmiany biegów, Wykończenie elementów obsługi galwanizowane, Zacisk akumulatora bezpieczny, Zawieszenie adaptacyjne M, Zestaw głośnomówiący z interfejsem USB, Zestaw naprawczy do opon, Złącze USB (1x w konsoli środkowej, 1x w przednim podłokietniku środkowym), Śruby do kół zabezpieczające przed kradzieżą.

Wyposażenie dealerskie

Asystent parkowania Plus z systemem kamer 360 (Surround View,Top View,Panorama View,Drive Recorder), Asystent świateł drogowych, Felgi aluminiowe kute 19"/20", M Double-Spoke 826 Black, z ogumieniem mieszanym torowym, Fotele przednie z aktywną wentylacją, Kierownica ogrzewana, Listwy ozdobne M Carbon Fibre, Pakiet M Driver (Podniesienie maksymalnej prędkości do 290 km/h), Pakiet zewnętrzny M Carbon → [Nakładki na lusterka karbonowe M, Spoiler tylny M karbonowy, Wloty powietrza boczne w przednim zderzaku karbonowe o zmienionej geometrii], Reflektory M Shadow Line (ciemny wzór wybranych chromowanych elementów), Reflektory adaptacyjne matrycowe LED z dynamicznymi funkcjami świetlnymi, System Active Protection (automatyczne zamykanie okien, odwracalne napinanie pasów), Systemy asystujące kierowcy Professional → [Asystent kierowania i pasa ruchu, Asystent pasa awaryjnego, Asystent utrzymania pasa ruchu z aktywną ochroną przed kolizją boczną i ingeren. w układ kierowniczy, Asystent wymijania (wspomaganie omijania w zakresie prędkości 30-160 km/h), Asystent zatrzymania awaryjnego, Ostrzeganie o skrzyżowaniach z funkcją hamowania w mieście, Ostrzeganie o zmianie pasa ruchu z wykrywaniem pojazdów w martwym polu, Ostrzeganie przed kolizją z tyłu, Ostrzeganie przed ruchem poprzecznym z przodu, Ostrzeganie przed ruchem poprzecznym z tyłu, Tempomat aktywny z funkcją Stop&Go], Tapicerka skórzana BMW Individual Merino o pełnym zakresie.

Ogumienie

Oś	Koło	Producent, typ	Rozmiar	Profil zmierzony
przednia	prawe	MIchelin, Pilot Sport Cup 2	275/35 19 100Y	3,0 mm
	lewe	MIchelin, Pilot Sport Cup 2	275/35 19 100Y	3,0 mm
tylna	prawe	MIchelin, Pilot Sport Cup 2	285/30 20 100Y	3,0 mm
	lewe	MIchelin, Pilot Sport Cup 2	285/30 20 100Y	3,0 mm

Kompletność dokumentów poj./wyposażenia/akcesoriów/inne

[Dokumenty rej.] - POLISA UBEZP. (Nie.), Kluczyki (TAK - 2), Tablice rejestracyjne (TAK - 2), Dowód rejestracyjny (TAK), Karta pojazdu (NIE), Wpisano informację o użytkowniku poj. wypełniając pole \"Pojazd użytkowany przez\" w zakładce \"Dane obiektu\". (Tak.), [STAN POJ.] - Stan zbiornika paliwa (< 25%), Poziom oleju w silniku (Więcej niż stan min.), Układ klimatyzacji nie występuje lub – na podstawie badania organoleptycznego - funkcjonuje poprawnie. (TAK. Bez uwag.), [DOKUMENTY POJ.] - Karta paliwowa (NIE), [AKCESORIA POJ. (obowiązkowe)] - Apteczka pierw. pomocy (NIE), Gaśnica (NIE), Trójkąt ostrzegawczy (NIE), [AKCESORIA POJ.] - Koło zapasowe lub zestaw naprawczy (NIE), Klucz zabezpieczający do kół (NIE), Podnośnik (NIE), Kpl. narzędzi (NIE), Krata oddzielająca przestrzeń pasaż. (Nie dotyczy), Podłokietnik (TAK), Dywaniki - kpl. (TAK), Zapalniczka (NIE), Popielniczka (NIE), Radio/Radio-CD (Tak. Markę oraz model podano poniżej: - fabryczne), Kod do radia (NIE), Instrukcja obsługi poj. (TAK), W oparciu o ustalenia ze Zleceniodawcą, Ocenę Stanu Technicznego / Kosztorys Naprawy sporządzono wg następujących zasad: (Stawka kosztorysowa – 110 zł/110 zł (netto).), Wpisano w OCENIE STANU TECHNICZNEGO, ale nie naliczano w KOSZTORYSIE NAPRAWY poz. dot.: usunięcia reklam z poj., zużycia eksploatacyjnego części mech., związanych ze źle wykonananą naprawą blach.-mech./perforacją nadwozia, wyświetlaniem się kontrolek/komunikatów, brakiem lub zużyciem dywaników (TAK), W OCENIE STANU TECHNICZNEGO nie umieszczono informacji o ewentualnym dodatkowym kpl. ogumienia (TAK), W KOSZTORYSIE NAPRAWY - jeżeli szyba czołowa jest uszkodzona w niewielkim zakresie (poza obszarem dalekiej widoczności) zakwalifikowano ją do naprawy (Tak.), Jeżeli stwierdzono uszkodzenie deski rozdzielczej/jej elementów zakwalifikowano ją do wymiany (TAK), Jeżeli stwierdzono brak książki serwisowej/gwarancyjnej – naliczono kwotę 100 zł (netto) (TAK),
DODATKOWE UWAGI (Uwagi dotyczące akcesoriów/wyposażenia pojazdu. - .)

Uwagi Rzeczoznawcy - dot. wyceny

Pojazd oklejony folią.

Zastrzeżenia ograniczające - dot. wyceny

Nie weryfikowano szczegółowo stanu układu napędowego, zawieszenia, kierowniczego, hamulcowego oraz wydechowego. Ocena została wykonana bez użycia podnośnika i specjalistycznego sprzętu diagnostycznego, nie dokonywano demontażu osłon i innych elementów. Ocena określa ogólny stan pojazdu na dzień oględzin w miejscu jego udostępnienia, nie może być zatem traktowana jako kompleksowa ocena stanu technicznego. Specyfikacja wg. programu operacyjnego w zakresie wyposażenia standardowego i dodatkowego nie gwarantuje zgodności ze stanem faktycznym w zakresie możliwym do ustalenia przez rzeczoznawcę podczas oględzin pojazdu.
Pomiar grubości powłoki lakierowej wykonano w miejscach możliwych do ich wykonania pomiary nie gwarantują oryginalności poszczególnych elementów poddanych ocenie.

Opis stwierdzonych uszkodzeń

Inne

Poz.	Nazwa części	Nr katalogowy	Opis uszkodzeń	Czas [rbg]
1	Felgi ze specyfikacij	4SZT	brak	

Uszkodzenia niekalkulowane

Poz.	Nazwa części	Nr katalogowy	Opis uszkodzenia	Czas [rbg]
1	Spoiler czołowy	51758080543	zarysowanie	
2	Szyba przednia barwiona	51317474999	rysa/odprysk	

Oznaczenia:
NS - amortyzacja %, L - lakierowanie >> I - część nowa, II - wierzchnie, III - po naprawie do 50%, IV - po naprawie pow 50%, K1R - tworzywa szt części nowe, K1N - tworzywa szt części nowe, K1G - tworzywa szt części nowe, K2 - tworzywa szt wierzchnie, K3 - tworzywa szt po naprawie

Uwagi końcowe

DEKRA Polska nie bierze odpowiedzialności za wykorzystanie niniejszej oceny technicznej jako źródła informacji o pojeździe przy jego zakupie.

DOKUMENTACJA FOTOGRAFICZNA



Fot. 1



Fot. 2



Fot. 3



Fot. 4



Fot. 5



Fot. 6



Fot. 7



Fot. 8

DOKUMENTACJA FOTOGRAFICZNA



Fot. 9



Fot. 10



Fot. 11



Fot. 12



Fot. 13



Fot. 14



Fot. 15



Fot. 16

DOKUMENTACJA FOTOGRAFICZNA



Fot. 17



Fot. 18



Fot. 19



Fot. 20



Fot. 21



Fot. 22



Fot. 23



Fot. 24

DOKUMENTACJA FOTOGRAFICZNA

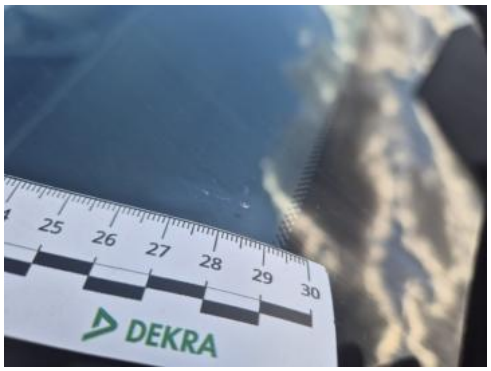

Fot. 25



Fot. 26



Fot. 27



Fot. 28



Fot. 29



Fot. 30



Fot. 31



Fot. 32