Nr zlecenia DEKRA: PEK(ZSP)/PEK(ZSP)/92296/26/10/01
Nr zlecenia/szkody: SK1E735(30/1598/24)7/17329/24
Data zlecenia: 01-10-2026

**DEKRA Polska - Centrala**
02-673 Warszawa, ul. Konstruktorska 12A

**Zleceniodawca:**
Edyta Skolimowska
PEKAO LEASING Sp. z o.o.
Al. Armii Ludowej 26, 00-609 Warszawa

**Rzeczoznawca:**
**Andrzej Sosnowski**
DEKRA Polska - Centrala

# Ocena stanu technicznego pojazdu

| Eurotax-Kod EC | Marka, model, typ pojazdu | | | | Rodzaj nadwozia |
|---|---|---|---|---|---|
| 0161947 | **BMW, XM 22-, XM 50e PHEV sport-aut** | | | | KOM |
| Rodzaj silnika | Pojemność [ccm] | Moc [KM/kW] | Skrzynia biegów | Stan licznika [km] (odczytany) | Ilość drzwi/miejsc |
| z zapłonem iskrowym | 2998 | 313/230 | automatyczna | 107 908 | 5/7 |
| Nr rej. pojazdu | Nr nadwozia (VIN) | | Data 1-rej./rok prod. | Następne bad. tech. | Lakier |
| SK1E735(30/15... | WBS11CS0209X54893 | | 25-09-2024/2024 | 25-09-2027 | czarny/2-warstwowy metalizowany |

**Data oględzin:** 15-10-2026

**Miejsce oględzin:**
Grójec
Metalowa 10
05-600 FUP Grójec

## Wyposażenie standardowe wg Eurotax

ABS, Asystent hamowania, Asystent parkowania plus (system Surround View, Remote 3D View, rejestrator jazdy i kradzieży), Asystent parkowania z kamerą cofania oraz czujnikami kontroli odległości przy parkowaniu, Asystent uwagi, Asystent świateł drogowych, BMW ID, BMW IconicSounds Electric, symulacja dźwięku napędu we wnętrzu pojazdu, BMW Live Cockpit Professional,nawigacja,zakrzywiony wyś. wskaźników 12.3" i dotyk. 14.9",Head-up, Bagażnik z dwuczęściową półką bagażową, Bateria wysokiego napięcia, Chłodzenie stacjonarne, ConnectedDrive Services (Usługi Connected Drive), Czujnik deszczu z automatyczną aktywacją świateł drogowych, Czujnik kolizji, Czujnik poziomu i klasy oleju, Dostęp komfortowy z BMW Digital Key, Drzwi tylne z mechanicznym zabezpieczeniem przed dzieæmi, Dyfuzor tylny w kolorze czarnym o wysokim połysku, Dysze spryskiwaczy podgrzewane, Dywaniki podłogowe welurowe, Elementy ozdobne w kolorze czarnym, dwa tylne, Emblemat XM na osłonie chłodnicy, po lewej stronie, Felgi aluminiowe 21", Double-Spoke 918 M, z ogumieniem mieszanym, Filtr cząstek stałych, Fotele przednie i tylne ogrzewane, Fotele przednie wielofunkcyjne M, regulowane elektrycznie z pamięcią ustawień, podświetlane logo, Fotele przednie z aktywną wentylacją, Fotele przednie z funkcją masażu, Funkcja Follow-Me-Home, Gniazda 12V (2x w konsoli centralnej, 1x w przedziale bagażowym), Grafika na bocznej szybie wraz z czarnym pasem w kolorze czarnym z emblematem XM, Gwarancja na baterie wysokiego napięcia - 8 lat z limitem 160.000 km, Gwarancja na pojazd bez limitu kilometrów - 2 lata, Haczyki wielofunkcyjne, Hamulec parkingowy z automatyczną elektromechaniczną funkcją Hold, Immobilizer elektroniczny, In-Car Experiences, Integracja ze smartfonem bezprzewodowa, Apple CarPlay i Android Auto, Intelligent Emergency Calling (Inteligentne Połączenie Alarmowe), Karta osobista eSIM, Kierownica sportowa skórzana M, 3-ramienna, obręcz obszyta skórą Walknappa, z przyciskami M1/M2, Kierownica wielofunkcyjna, Klakson dwutonowy, Klapa bagażnika bez logo BMW, Klapa bagażnika otwierana oraz zamykana automatycznie, Klimatyzacja automatyczna czterostrefowa z rozszerzonym zakresem funkcji, Kolumna kierownicy regulowana, Lakier metalizowany, Lampy tylne LED, Listwy ozdobne M Carbon Fibre, Listwy progowe z podświetlanym logo M, przód i tył, Listwy wykończeniowe dachu w kolorze czarnym o wysokim połysku, Loga BMW wykonane laserowo w lewej i prawej górnej części tylnej szyby, Lusterka zewnętrzne regulowane elektrycznie i ogrzewane, Lusterka zewnętrzne składane elektrycznie z funkcją parkingową, asferyczne, Lusterka zewnętrzne specyficzne dla M, Lusterko

wewnętrzne bezramkowe, Lusterko zewnętrzne po stronie kierowcy przyciemniane automatycznie, elektrochromatyczne, Mocowanie do fotelików dziecięcych ISOFIX, Nanofiltr do oczyszczania powietrza w przestrzeni pasażerskiej, Obramowania M Shadow Line czarne na wysoki połysk, Obsługa za pomocą gestów, Ochrona pieszych - pasywna, Ochrona pieszych, symulowany odgłos silnika na napędzie elektrycznym, Ochrona przed uderzeniem bocznym, Ogranicznik prędkości, Oparcie przednich foteli z kieszenią na klapie, Oparcie tylnej kanapy składane i dzielone w stosunku 40:20:40, Opcje przechowywania w schowku na rękawiczki i schowku, Ostrzeżenie o włączonym świetle, Osłona chłodnicy z dwuczęściową ramką w kolorze Satined Aluminium,pozio. wsporniki czarne błyszczące, Osłony i okładziny nadkoli w kolorze czarnym o wysokim połysku, Oświetlenie ambientowe LED, nastrojowe i konturowe (15 zdefiniowanych wzorów w różnych kolorach), Oświetlenie powitalne, Pakiet aerodynamiczny M, Pakiet dla niepalących, Pakiet ogrzewania Comfort (podgrzewane podłokietniki oraz kierownica), Pakiet serwisowy BMW Service Inclusive 5 lat / 100 000 km, Panel deski rozdzielczej BMW Individual pokryty skórą Walknappa, Pasy bezpieczeństwa z paskami w barwach M, Poduszka komfortowa z alkantary dla drugiego rzędu siedzeń, Poduszki kurtynowe z przodu i z tyłu, Poduszki powietrzne boczne dla drugiego rzędu siedzeń, Poduszki powietrzne boczne dla kierowcy i pasażera z przodu, Poduszki powietrzne dla kierowcy i pasażera z przodu, Podłokietnik przedni i tylni, Porty USB (1x Typ-A i 1x Typ-C z przodu, 2x Typ-C z tyłu konsoli centralnej), Przewód Professional do szybkiego ładowania (tryb 3) do ładowania z gniazd publicznych, Przełącznik właściwości jezdnych, Real Time Traffic Information, Reflektory adaptacyjne LED, z funkcją BMW Selective Beam, Remote Services (Usługi zdalne), Servotronic, progresywne wspomaganie kierownicy, Skrzynia biegów automatyczna sportowa Steptronic, 8-biegowa z dźwigienkami zm.biegów przy kierownicy, System Active Protection (odwracalne napinanie pasów, automatyczne zamykanie szyb), System Hi-Fi Harman Kardon Surround Sound z 16 głośnikami i 9 kanałowym wzmacniaczem 464W, System Travel&Comfort (2x USB-C do ładowania i 2x przygotowania pod uchwyt wielofunkcyjny), System alarmowy (czujnik ruchu wnętrza i przechyłu, syrena z zasilaniem awaryjnym), System monitorowania ciśnienia w oponach elektroniczny (ciśnienie i temperatura dla każdej opony), System stabilizacji przyczepy, System zamykania z centralnym zamkiem, System łagodnego domykania drzwi, Szyby atermiczne, Szyby elektryczne, Szyby przeciwsłoneczne, mocniej przyciemnione szyby tylna i boczne tylne, Taca do ładowania bezprzewodowego urządzeń, Tapicerka skórzana BMW Iindividual Merino, Tarcze hamulcowe przednie i tylne z wewnętrzną wentylacją, Tele Services, Tuner DAB do odbioru cyfrowych stacji radiowych, Uchwyty na napoje z regulacją temperatury, Układ dynamicznej kontroli stabilności DSC, Układ dynamicznej kontroli trakcji DTC, Układ hamulcowy sportowy M, czarny na wysoki połysk, Układ wydechowy sportowy, Uruchamianie silnika bez użycia kluczyka, Wkładka klamki drzwi Prism optics w kolorze czarnym o wysokim połysku, Wloty powietrza zewnętrzne i centralne w zderzaku przednim w kolorze czarnym o wysokim połysku, Wskaźnik zużycia klocków hamulcowych, Wykończenie elementów obłsugi galwanizowane, Zawieszenie adaptacyjne M Professional, Zestaw naprawczy do opon, Śruby zabezpieczające koła przed kradzieżą, Światła hamowania dynamiczne.

**Wyposażenie dealerskie**

Felgi aluminiowe 23", Star-Spoke 923 M Bicolour, z ogumieniem mieszanym, Obramowania M Shadow Line z wysokim połyskiem o rozszerzonym zakresie, Systemy asystujące kierowcy Professional → [Asystent kierowania i pasa ruchu, Asystent pasa awaryjnego, Asystent unikania kolizji, Asystent utrzymania pasa ruchu z aktywną ochroną przed kolizją boczną, Asystent zatrzymania awaryjnego, Asystent zmiany pasa ruchu, System ostrzegający przed ruchem poprzecznym z przodu, System ostrzegający przed ruchem poprzecznym z tyłu, System ostrzegania przed kolizją podczas opuszczania pojazdu, System ostrzegania przed kolizją z tyłu, System ostrzegania przed skrzyżowaniami z funkcją hamowania miejskiego, Tempomat aktywny z funkcją Stop&Go].

## Ogumienie

| Oś | Koło | Producent, typ | Rozmiar | Profil zmierzony |
|---|---|---|---|---|
| przednia | prawe | Yokohama, Winter V906 Suv | 275/35 23 104V | 5,0 mm |
| | lewe | Yokohama, Winter V906 Suv | 275/35 23 104V | 5,0 mm |
| tylna | prawe | Yokohama, Winter V906 Suv | 315/30 23 108V | 6,0 mm |
| | lewe | Yokohama, Winter V906 Suv | 315/30 23 108V | 6,0 mm |

## Kompletność dokumentów poj./wyposażenia/akcesoriów/inne

[Dokumenty rej.] - POLISA UBEZP. (Nie.), Kluczyki (TAK - 2), Tablice rejestracyjne (TAK - 2), Dowód rejestracyjny (TAK), Karta pojazdu (NIE), Wpisano informację o użytkowniku poj. wypełniając pole \"Pojazd użytkowany przez\" w zakładce \"Dane obiektu\". (Tak.), [STAN POJ.] - Stan zbiornika paliwa (< 25%), Poziom oleju w silniku (Więcej niż stan min.), Układ klimatyzacji nie występuje lub – na podstawie badania organoleptycznego - funkcjonuje poprawnie. (TAK. Bez uwag.), [DOKUMENTY POJ.] - Karta paliwowa (NIE), [AKCESORIA POJ. (obowiązkowe)] - Apteczka pierw. pomocy (NIE), Gaśnica (TAK), Trójkąt ostrzegawczy (TAK), [AKCESORIA POJ.] - Koło zapasowe lub zestaw naprawczy (NIE), Klucz zabezpieczający do kół (NIE), Podnośnik (NIE), Kpl. narzędzi (NIE), Krata oddzielająca przestrzeń pasaż. (Nie dotyczy), Podłokietnik (TAK), Dywaniki - kpl. (TAK), Zapalniczka (NIE), Popielniczka (NIE), Radio/Radio-CD (Tak. Markę oraz model podano poniżej: - fabryczne), Kod do radia (NIE), Instrukcja obsługi poj. (TAK), W oparciu o ustalenia ze Zleceniodawcą, Ocenę Stanu Technicznego / Kosztorys Naprawy sporządzono wg następujących zasad: (Stawka kosztorysowa – 110 zł/110 zł (netto).), Wpisano w OCENIE STANU TECHNICZNEGO, ale nie naliczano w KOSZTORYSIE NAPRAWY poz. dot.: usunięcia reklam z poj., zużycia eksploatacyjnego części mech., związanych ze źle wykonananą naprawą blach.-mech./perforacją nadwozia, wyświetlaniem się kontrolek/komunikatów, brakiem lub zużyciem dywaników (TAK), W OCENIE STANU TECHNICZNEGO nie umieszczono informacji o ewentualnym dodatkowym kpl. ogumienia (TAK), W KOSZTORYSIE NAPRAWY - jeżeli szyba czołowa jest uszkodzona w niewielkim zakresie (poza obszarem dalekiej widoczności) zakwalifikowano ją do naprawy (Tak.), Jeżeli stwierdzono uszkodzenie deski rozdzielczej/jej elementów zakwalifikowano ją do wymiany (TAK), Jeżeli stwierdzono brak książki serwisowej/gwarancyjnej – naliczono kwotę 100 zł (netto) (TAK),
DODATKOWE UWAGI (Uwagi dotyczące akcesoriów/wyposażenia pojazdu. - .)

## Uwagi Rzeczoznawcy - dot. wyceny

pojazd oklejony folią pomiar lakieru wykonany na folii. Na dachu bardzo liczne wgniecenia.

## Zastrzeżenia ograniczające - dot. wyceny

Nie weryfikowano szczegółowo stanu układu napędowego, zawieszenia, kierowniczego, hamulcowego oraz wydechowego. Ocena została wykonana bez użycia podnośnika i specjalistycznego sprzętu diagnostycznego, nie dokonywano demontażu osłon i innych elementów. Ocena określa ogólny stan pojazdu na dzień oględzin w miejscu jego udostępnienia, nie może być zatem traktowana jako kompleksowa ocena stanu technicznego. Specyfikacja wg. programu operacyjnego w zakresie wyposażenia standardowego i dodatkowego nie gwarantuje zgodności ze stanem faktycznym w zakresie możliwym do ustalenia przez rzeczoznawcę podczas oględzin pojazdu.
Pomiar grubości powłoki lakierowej wykonano w miejscach możliwych do ich wykonania pomiary nie gwarantują oryginalności poszczególnych elementów poddanych ocenie.

## Opis stwierdzonych uszkodzeń

Do naprawy

| Poz. | Nazwa części | Nr katalogowy | Opis uszkodzenia | Czas [rbg] |
|---|---|---|---|---|
| 1 | Dach | 41008497697 | wgniecenie | 3 |

Inne

| Poz. | Nazwa części | Nr katalogowy | Opis uszkodzeń | Czas [rbg] |
|---|---|---|---|---|
| 1 | Listwy dachowe | 2SZT | wgniecenie | |

Do lakierowania

| Poz. | Nazwa części | Rodzaj lakierowania | Opis uszkodzenia | NS [%] |
|---|---|---|---|---|
| 1 | Dach, część środkowa | III | | |

Uszkodzenia niekalkulowane

| Poz. | Nazwa części | Nr katalogowy | Opis uszkodzenia | Czas [rbg] |
|---|---|---|---|---|
| 1 | Okładzina zderzaka przedniego | 51115A4F6E2 | zarysowanie | |
| 2 | Pokrywa przednia | 41007933467 | wgniecenie | |
| 3 | Błotnik tylny R | 41007955014 | wgniecenie | |

Oznaczenia:
NS - amortyzacja %, L - lakierowanie >> I - część nowa, II - wierzchnie, III - po naprawie do 50%, IV - po naprawie pow 50%, K1R - tworzywa szt części nowe, K1N - tworzywa szt części nowe, K1G - tworzywa szt części nowe, K2 - tworzywa szt wierzchnie, K3 - tworzywa szt po naprawie

## Uwagi końcowe

DEKRA Polska nie bierze odpowiedzialności za wykorzystanie niniejszej oceny technicznej jako źródła informacji o pojeździe przy jego zakupie.

DOKUMENTACJA FOTOGRAFICZNA



**Fot. 1**




**Fot. 2**



**Fot. 3**



**Fot. 4**




**Fot. 5**



**Fot. 6**




**Fot. 7**




**Fot. 8**

DOKUMENTACJA FOTOGRAFICZNA




**Fot. 9**



**Fot. 10**




**Fot. 11**



**Fot. 12**



**Fot. 13**

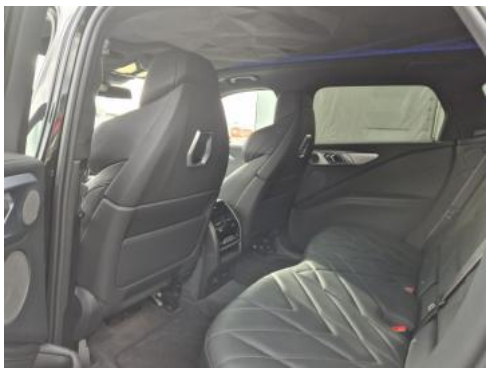

**Fot. 14**



**Fot. 15**



**Fot. 16**

DOKUMENTACJA FOTOGRAFICZNA



**Fot. 17**



**Fot. 18**




**Fot. 19**




**Fot. 20**




**Fot. 21**



**Fot. 22**



**Fot. 23**



**Fot. 24**

DOKUMENTACJA FOTOGRAFICZNA



**Fot. 25**



**Fot. 26**



**Fot. 27**



**Fot. 28**

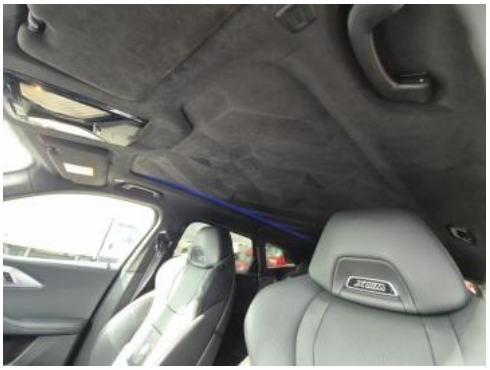

**Fot. 29**



**Fot. 30**



**Fot. 31**



**Fot. 32**

DOKUMENTACJA FOTOGRAFICZNA



**Fot. 33**



**Fot. 34**



**Fot. 35**




**Fot. 36**




**Fot. 37**



**Fot. 38**



**Fot. 39**




**Fot. 40**

DOKUMENTACJA FOTOGRAFICZNA




**Fot. 41**

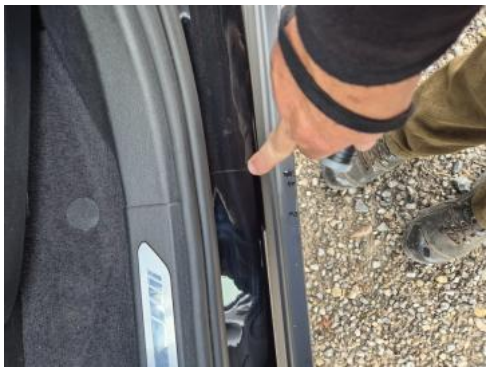

**Fot. 42**




**Fot. 43**




**Fot. 44**



**Fot. 45**



**Fot. 46**




**Fot. 47**




**Fot. 48**

DOKUMENTACJA FOTOGRAFICZNA




**Fot. 49**




**Fot. 50**




**Fot. 51**




**Fot. 52**




**Fot. 53**




**Fot. 54**




**Fot. 55**



**Fot. 56**

DOKUMENTACJA FOTOGRAFICZNA



**Fot. 57**



**Fot. 58**



**Fot. 59**



**Fot. 60**



**Fot. 61**



**Fot. 62**



**Fot. 63**



**Fot. 64**

DOKUMENTACJA FOTOGRAFICZNA



**Fot. 65**



**Fot. 66**



**Fot. 67**



**Fot. 68**



**Fot. 69**



**Fot. 70**



**Fot. 71**



**Fot. 72**

DOKUMENTACJA FOTOGRAFICZNA



**Fot. 73**



**Fot. 74**



**Fot. 75**



**Fot. 76**



**Fot. 77**



**Fot. 78**



**Fot. 79**



**Fot. 80**

DOKUMENTACJA FOTOGRAFICZNA



**Fot. 81**



**Fot. 82**



**Fot. 83**




**Fot. 84**



**Fot. 85**



**Fot. 86**