Raport Historii Pojazdu autoDNA



Peugeot 508

VR3FBYHZTPY661655

ON Diesel

Zeskanuj i zobacz raport online

Ubezpieczenie do **2027-03-28**

Wiek pojazdu **2 lat(a), 11 mies.**

Raport zawiera dostępne informacje na dzień: 2026-11-04 15:30:14 UTC +0100 Wersja językowa PL
38a9cbfb-816a421d-f746a4ac-68be5f80-42092d3a

Aby sprawdzić oryginalność raportu, zeskanuj kod QR widoczny w nagłówku.

Kluczowe informacje

- Brak uszkodzenia
- Brak szkody całkowitej
- Brak rozbieżności drogomierza
- Krajowy
- Pierwszy właściciel
- Zdjęcia

Przegląd historii

Kradzież	Nie odnotowano	Zastaw skarbowy	Nie odnotowano
Uszkodzenie	Nie odnotowano	Rozbieżność drogomierza	Nie odnotowano
Szkoda całkowita	Nie odnotowano	Specjalne przeznaczenie	Nie odnotowano
Akcja serwisowa	Nie odnotowano	Niedopuszczony do ruchu	Nie odnotowano
Złomowanie	Nie odnotowano	Historia serwisowa	Nie odnotowano

Skrótowe podsumowanie informacji o historii pojazdu. Zielone pozycje to dla kupującego sygnał, że auto nie kryje nieprzyjemnych niespodzianek w bazach autoDNA — a dla sprzedającego argument, który buduje zaufanie i przyspiesza transakcję.

Nawigacja raportu

- **Informacje o pojeździe** — Liczba wpisów: **19**
- **Akcje serwisowe** — Liczba wpisów: **0**
- **Bazy skradzionych pojazdów** — Przeszukane bazy: **14/14**
- **Odczyty drogomierza** — Liczba wpisów: **0**
- **Historia pojazdu** — Liczba wpisów: **8**
- **Dziennik sprawdzeń** — Liczba wpisów: **0**
- **Wyposażenie** — Liczba wpisów: **151**
- **Archiwalne zdjęcia** — Liczba wpisów: **21**

Informacje o pojeździe

Peugeot • 508

Producent **PEUGEOT**	Rodzaj nadwozia **HATCHBACK**	Typ paliwa **DIESEL**
Pojemność silnika [cm3] **1500**	Kraj producenta **FRANCJA**	Kolor lakieru **OKENITE WHITE**
Data produkcji **2023**	Kod silnika **DV5RC UE64**	Silnik **1.5 BLUEHDI**
Moc silnika **96KW (131HP)**	Układ kierowniczy **LEWOSTRONNY**	Typ skrzyni biegów **AUTOMATYCZNA**
Skrzynia biegów **ATN8 TYPE GEARBOX**	Ogumienie **235/45 R18 98W**	Typ licznika **KMH**
Liczba drzwi **5**	Średnie spalanie [l/100km] **6.49**	Norma emisji spalin **EURO 6.4**

Akcje serwisowe

● Sprawdzone, nie odnotowano danych

Bazy skradzionych pojazdów

Przeszukane bazy **14** | Nie odnotowano

Włochy
Ewidencja pojazdów skradzionych - Policja

Nie odnotowano

Czechy
Ewidencja pojazdów skradzionych - Policja

Nie odnotowano

Rumunia
Ewidencja pojazdów skradzionych - Policja

Nie odnotowano

Litwa
Ewidencja pojazdów skradzionych - Policja

Nie odnotowano

Słowenia
Ewidencja pojazdów skradzionych - Policja

Nie odnotowano

Holandia
Ewidencja pojazdów skradzionych - Repozytoria Crimimail oraz Stowarzyszenie Ubezpieczycieli

Nie odnotowano

Kanada
Ewidencja pojazdów skradzionych - Policja

Nie odnotowano

Słowacja
Ewidencja pojazdów skradzionych - Policja

Nie odnotowano

Szwecja
Ewidencja pojazdów skradzionych - Stowarzyszenie Ubezpieczycieli

Nie odnotowano

Norwegia
Ewidencja pojazdów skradzionych - Ettersokt

Nie odnotowano

Kaynine
Ewidencja przedmiotów skradzionych - Kaynine (Niemcy)

Nie odnotowano

Baza int.
Ewidencja pojazdów skradzionych - Niezależne źródła internetowe

Nie odnotowano

Polska

Baza skradzionych pojazdów - PL

Nie odnotowano

Węgry

Baza skradzionych pojazdów - HU

Nie odnotowano

Odczyty drogomierza



Cel sekcji:
Wykres prezentuje historyczne odczyty drogomierza – są to „zdjęcia z przeszłości, nie stanowią one ciągłego monitoringu przebiegu pojazdu”

Zasady interpretacji przebiegu:
Wykres prezentuje historyczne odczyty drogomierza zarejestrowane podczas przeglądów, serwisów, aukcji lub rejestracji, do których AUTODNA miało dostęp na moment wygenerowania raportu.

- **Trend rosnący:** Prawidłowa historia powinna wykazywać stały wzrost wartości.
- **Analiza rozbieżności:** Wszelkie spadki lub nielogiczne skoki mogą wynikać na przykład z błędnych odczytów, błędów przy wprowadzaniu danych (tzw. „czeski błąd”), wymiany licznika lub celowej manipulacji.
- **Weryfikacja:** W przypadku wątpliwości zaleca się porównanie danych z fizyczną książką serwisową pojazdu oraz weryfikację stanu zużycia podzespołów przez rzeczoznawcę.
- **Uwaga:** Brak wpisów w danym okresie nie oznacza braku eksploatacji pojazdu.

Historia pojazdu

2026

29.03.2026

Ubezpieczenie pojazdu

Polisa ważna do **2027-03-28**

Kraj **Polska**

2025

29.03.2025

Ubezpieczenie pojazdu

Polisa ważna do **2026-03-28**

Kraj **Polska**

2024

29.03.2024

Ubezpieczenie pojazdu

Polisa ważna do **2025-03-28**

Kraj **Polska**

29.03.2024

Pojazd zarejestrowany

Zarejestrowany na firmę lub organizację
Miejsce rejestracji **Warszawa, mazowieckie**

Nowy, zakupiony w kraju
Homologowany fabrycznie
Termin badania technicznego **2027-03-28**

Kraj **Polska**

29.03.2024

Pierwsza rejestracja pojazdu

29.03.2024

Rozpoczęcie okresu gwarancyjnego

07.03.2024

Pojazd zaoferowany do sprzedaży

Nie odczytano stanu drogomierza lub odczyt drogomierza nie był możliwy
Pojazd nowy
Kolor nadwozia **Biały**
Oferta dealera
Miejsce postoju **Zielona Góra**
Cena **172 800 PLN**

Kraj **Polska**

2023

11.2023

Pojazd wyprodukowany

Lokalizacja **Miluza**

Kolor nadwozia **Biały**
Kierownica z lewej strony
Brak haka holowniczego
Brak koła zapasowego
Zestaw naprawczy do opon

Kraj **Francja**

Zasady interpretacji danych:

Zdarzenia nieodnotowane:
Pojazd mógł uczestniczyć w kolizjach lub naprawach, które nie zostały zgłoszone do systemu autoDNA lub miały miejsce w regionach nieobjętych raportowaniem.

Rekomendacja:
Raporty autoDNA oraz informacje w nich zawarte powinny być traktowane jako wskazówka oraz stanowić jeden z kroków związanych z zakupem/sprzedażą pojazdu. Informacje zawarte w raportach należy weryfikować w ASO oraz podczas szczegółowych oględzin eksperta. Raporty autoDNA są narzędziem pomocniczym.

Dziennik sprawdzeń

- Sprawdzone, nie odnotowano danych

Wyposażenie

MECHANIZM PODNOSZENIA / ZAWIESZENIE SIEDZISKA PRZEDNIEGO STEROWANIE RĘCZNE PRZEDNIE KIEROWCY	ZBIORNIK PALIWA BEZ URZĄDZENIA UTRZYMANIA ZWIĘKSZONEGO CIŚNIENIA Z WYSTĘPEM USTALAJĄCYM	OSŁONA PRZECIWBŁOTNA PRZEDNIA LEWA AKUSTYCZNA PRZEDNIA/TYLNA + PRZEDNIA PRAWA OTWIERANA
RĘCZNE PODNOSZENIE SIEDZISKA PRZEDNIEGO PASAŻERA + REGULACJA PRZODU PODUSZKI	RĘCZNE CDE SIEDZISKA PRZEDNIEGO PASAŻERA + REGULACJA PRZODU PODUSZKI	LAMPA SUFITOWA LED+OŚWIETLENIE NASTROJOWE+LAMPKI DO CZYTANIA Z TYŁU
WENTYLATOR 2 PRĘDKOŚCI 140 W AERO PRZESŁONA DYNAMICZNA KOMPAKTOWA	STEROWANIE AUTO OŚWIETLENIE BAGAŻNIKA+PRZESTRZEŃ ŁADUNKOWA 2LEDY	POŚREDNIE WYKRYWANIE NISKIEGO CIŚN W OPONACH BEZ LOKALIZOWANIA
DRĄŻEK STABILIZATORA PRZECHYŁÓW PRZÓD SZTYWNOŚĆ 25000 NM/RAD	WYGŁUSZENIE KABINY PÓŁKA/ PODŁOGA PRZÓD HDG/P.KOŁO TYLNE ISO	KONSOLA WYSTRÓJ CZARNY BŁYSZCZĄCY + PŁYTA POKRYTA WYKŁADZINĄ
CZĘSTOTLIWOŚĆ ZDALNEGO STEROW BLOKADY 433,92 MHZ HETERODYNA	Lusterko WSTECZNE WEWNĘTRZNE ELEKTROCHROMATYCZNE FRAMELESS	PRZEDNIA SZYBA KLEJONA AKUSTYCZNA + SZYBA TYLNA HARTOWANA
CHOWANE LUSTERKO KIEROWCY+PASAŻ Z PODŚWIETLENIEM LEDOWYM	OŚWIETLENIE WNĘKI NA NOGI KIEROWCY + PASAŻERA Z PRZODU	OSŁONA CHŁODNICY W KOLORZE NADWOZIA + ZDERZAK PRZ/TLN
KLIMATYZATOR Z AERO + RECYKLING + WYJŚCIE KOMPLETNE	WYGŁ POD POKR SILNIKA + PRZEGRODA CZOŁOWA + ISOVAC	5 GŁOŚNIKÓW PRZÓD + 4 GŁOŚNIKI TYŁ + 1 PUDŁO BASÓW
OŚWIETLENIE UCHWYTU NA KUBEK + DRZWI + DESKI ROZDZ	STEROWANIE BIEGÓW W PODŁODZE I NA KOLE KIEROWNICY	MONTAŻ DYWANIKA+DNO BAGAŻNIKA WYKŁADZINA DYWANOWA
PODŁOKIETNIK BOCZNY PRZÓD TYŁ TEP PU + PRZESZYCIA	KIEROWN WSPOMAG ELEKTR PODWÓJNY WAŁEK LOW POWER	DESKA ROZDZIELCZA ZDOBIONA CARBONE + PRZESZYCIA
DODATKOWY DYWANIK PODWÓJNE PRZESZYCIE LIGHTCOP	KOŁO KIEROWNICY SKÓRA LICOWA PERFOR WKŁADKA GT	CZUJNIK KÓŁ PRZÓD NIE OZNACZONY TYŁ OZNACZONY
ZABEZPIECZENIE OSŁONA DŁUGA POD PODŁOGĄ PP PL	LUST. WSTECZ. ZEWN. SKŁADANE ELEKTR. Z ZAPAM.	PREWENCJA + WYPOŚRODKOWANIE TRAJEKTORII LPA
DODATKOWE ZŁĄCZE ZESTAWU AUDIO 2 USB TYPU C	CIENKIE OSŁONY BOCZNE + DÓŁ PROGU PEUGEOT	LUSTERKO ZEWN PAS OGRZ STER ELEKTRYCZNIE
KANAPA TYL SIEDZ ZESPOL OPARCIA DZIELONE	WYPOSAŻENIE ELEKTRYCZNE DOSTAWA STANDARD	BEZ CZUJNIKA OBECNOŚCI WODY W OLEJU NAP
FUNKCJA ZAPOBIEG PRZYC KIEROW+PASAŻ P/T	PODNOŚ SZYBY TYL ELEKTRYCZ STER SEKWENC	BEZ CECH SZCZEGÓLNYCH LUSTERKO WSTECZNE
AKUMULATOR L3 760 70AH EFBC 760 EN EFBC	NORMA CZYSTOŚCI SPALIN SILNIKA EURO 6,4	NORMA TECHNICZNA EMISJI SPALIN EURO 6.4
RĘCZNE WYŁĄCZENIE PODUSZKI POWIETRZNEJ	OGRZEWANY FOTEL KIEROWCY + PASAŻERA R1	OKŁADZINA WYPOSAŻENIA WNĘTRZA STANDARD
Z CZUJNIKIEM KĄTA POŁOŻENIA KIEROWNICY	CYFROWY ZESTAW WSKAŹNIKÓW 29 KONTROLEK	ODCHYLANE PODPARCIE LĘDŹWIOWE KIEROWCY
ODCHYLANE PODPARCIE LĘDŹWIOWE PASAŻERA	WYCIERACZKA PRZED Z CZUJNIKIEM OPADÓW	PODNOŚ SZYBY PRZED PASAŻ STER SEKWENC
PODUSZKA POW BOCZNA TUŁOWIA + KURTYNA	BEZ INSTALACJI DO MONT ODTWARZACZA CD	REGULATOR OGRANICZNIK ACC STOP AND GO
KOLUMNA UKŁADU KIEROWNICZEGO SKŁADANA	BEZ DODATKOWEJ DOLNEJ OSŁONY SILNIKA	PODWYŻSZ SIEDZ PASAŻERA REGUL PRZODU

CHŁODNICA GRUB: 28 - 28 DM2 ALU SPAW	Z CZUJNIKIEM TEMPERATURY ZEWNĘTRZNEJ	Z PODŁOKIETNIKIEM TYLNEGO SIEDZENIA
TARCZE PRZED WENTYLOWANE/TARCZE TYL	OZDOBNA KOŃCÓWKA WYDECHU CHROMOWANA	AUTOMATYCZNA REGULACJA REFLEKTORÓW
SZYBA LUST WST ELEKTROCHROMATYCZNA	AKUSTYKA ZESPOŁU NAPĘD. DYNAMICZNA	WŁĄCZ. AUTO + PRZEŁĄCZ.ADAPTACYJNY
WSPOMAGANIE UKŁADU KIEROW ZMIENNE	BLOKADA PRZEW. DZIECI RĘCZN. TLN.	LUSTERKO ZEWN KIER OGRZE STER ELE
ODBIORNIK RADIOWY ANALOGOWY + DAB	RADAR.CZUJN.PRZESZKODY PRZ. TLN.	WERSJA ZWIĄZ Z SIEDZENIEM NISKIM
DRĄŻEK STAB. TYLNY O ŚREDN. 17,5	OPONA 235/45 R18 98W WZMOCNIONA	ARCHITEKTURA ELEKTRYCZNA R3 ECO
EKRAN DOTYKOWY KOLOR HD 10 CALI	18-CALOWE FELGI ALUMINIOWE NONO	WTRYSK TURBO WYMIENNIK BEZPOŚR
ON KLASA JAKOŚCIOWA DA/DE/DE+	BEZ PODUSZKI POW NÓG KIEROWCY	SZYBA LEKKO BARW. + PRZEBARW.
NIEZALEZNY MODUŁ TELEMATYCZNY	Z DOSTĘPEM/ROZRUCHEM NA KARTĘ	Z NADZOROWANIEM MARTWEGO POLA
LUSTERKO ZEWNĘTRZNE OGRZEWANE	WYKŁADZINA DRZWI DEKOR KARBON	BEZ ALARMU ANTYKRADZIEŻOWEGO
PODGRZEW OBIEGU GAZU OBUDOWA	SYSTEM NAWIGACJI PODŁĄCZALNY	STANDARDOWA OSŁONA CHŁODNICY
ZAGŁÓWEK PRZEDNI REGULOWANY	MONTAŻ BEZ MOCOWANIA BAGAŻU	Z STOP AND START ROZRUSZNIK
UKŁAD WYDECHOWY STANDARDOWY	KOREK WLEWU PALIWA STANDARD	BEZ DODATKOWEGO OGRZEWANIA
BEZ TABLICY REJESTRACYJNEJ	ŁAŃCUCH TRAKCJI TERMICZNEJ	PRZEDNIA SZYBA STANDARDOWA
Z FILTREM CZĄSTEK STAŁYCH	MONTAŻ KOŁA ZE STOP LEK 1	SKALA PRĘDKOŚCI W KM/GODZ
BEZ OCHRONY PASAŻERA TLN.	BEZ DODATKOWEGO SIEDZISKA	BEZ DOSTOSOWANIA POSZYCIA
BEZ KOŃC. RURY WYDECHOWEJ	ALCANTARA SKÓRA CLUB "0J"	DV5RC UE64, 1,5 L, DIESEL
BEZ ŚWIATŁA OŚWIET PROGU	OSŁONA BAGAŻU TYPU PÓŁKA	CHŁODZENIE AUTOMATYCZNE
KRAJE O ZIMNYM KLIMACIE	KATALIZATOR DOLNY 50PPM	Z AUTODIAGNOSTYKĄ "OBD"
ALTERNATOR KLASA 18 HEA	BEZ SIATKI W BAGAŻNIKU	ZAŁOŻONA OPONA 18-CAL.
BEZ HAKA HOLOWNICZEGO	BEZ OTWIERANEGO DACHU	ZAWIESZENIE METALOWE
BVA 8 BIEGÓW TYP STT	BEZ FOTELI W KABINIE	FILTR ANTYALERGICZNY
KIEROWNICA PO LEWEJ	BEZ KOŁA ZAPASOWEGO	FILTR ZBIORN. ZEWN.
KLAKSON DOSTROJONY	ŁADOWNOŚĆ NORMALNA	SKRZYNIA TYPU ATN8
BEZ WYCIERACZ TLN	ESP BOSCH 9.3 HSM	ZESP.PEDAŁÓW ALU
BEZ KOŁPAKA KOŁA	LAMPA DIODY LED	ROZRUSZNIK STTD

2 KOŁA NAPĘDOWE	SILNIK TYPU DV	BI TUNER RADIO
Z SYSTEMEM ESP	Z MIRROR LINK	ZAW NORMALNE
BEZ SPRZĘGŁA	BEZ STACYJKI	VISIO PARK 2
BEZ KLAMEK	BEZ WI-FI	1500 CM3
ABS		

Archiwalne zdjęcia pojazdu

07.03.2024 **Liczba zdjęć 21**


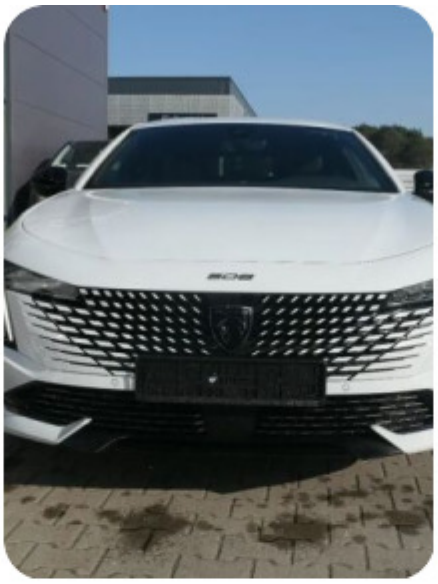

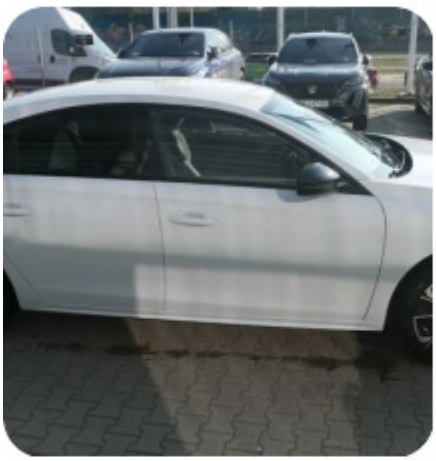







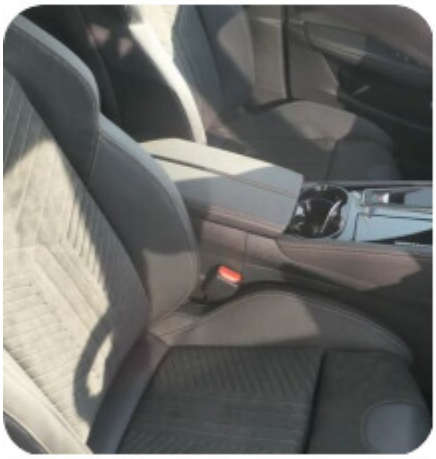




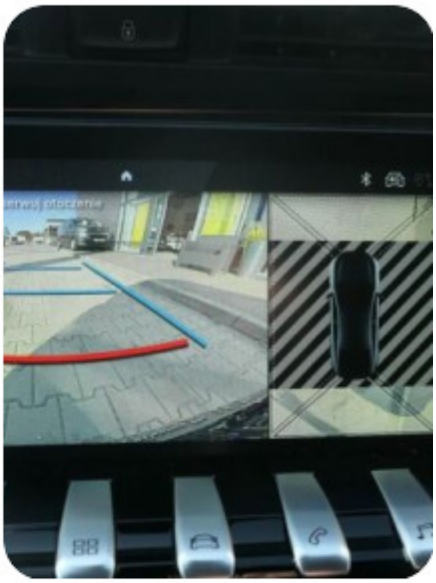







Zasady i warunki
Wszelkie informacje udostępnione za pośrednictwem serwisu autoDNA mają charakter informacji pomocniczych i stanowią jedynie wskazówki dla Użytkownika. Raport generowany jest na podstawie danych dostępnych w bazach autoDNA i rejestrach współpracujących z AUTODNA na moment wygenerowania raportu.

Własność intelektualna i autorska

- **Własność intelektualna i autorska:** Wszelkie treści i znaki graficzne zamieszczone w serwisie autoDNA chronione są prawami autorskimi przysługującymi AUTODNA Sp. z o.o. lub innym uprawnionym podmiotom.
- Wykorzystywanie treści lub znaków graficznych zamieszczonych w serwisie autoDNA jest dozwolone wyłącznie w zakresie określonym Regulaminem serwisu autoDNA lub bezwzględnie obowiązującymi przepisami prawa.
- AUTODNA Sp. z o.o. może posiadać patenty, zgłoszenia patentowe, prawa autorskie, znaki towarowe oraz inne prawa własności intelektualnej dotyczące treści udostępnianych za pośrednictwem serwisu autoDNA.
- Udostępnienie treści nie oznacza udzielenia licencji na patenty, prawa autorskie, znaki towarowe lub inne prawa własności intelektualnej w nich zawarte.
- Nazwy podmiotów lub produktów zawarte w treściach mogą stanowić zarejestrowane znaki towarowe lub znaki usługowe tych podmiotów.

Zasady korzystania i weryfikacja

- **Użytek własny:** Użytkownik może pobierać pojedyncze kopie materiałów wyłącznie do użytku własnego, w zakresie dozwolonego użytku osobistego określonego bezwzględnie obowiązującymi przepisami prawa, w tym w art. 23 ustawy z dnia 4 lutego 1994 r. o prawie autorskim i prawach pokrewnych (Dz.U. 1994 Nr 24, poz. 83, t.j. Dz.U. z 2025 r. poz. 24 ze zm.). Poza zakresem dozwolonego użytku osobistego zabronione jest powielanie, kopiowanie, przesyłanie, przechowywanie w systemach informatycznych, tłumaczenie na inny język oraz jakiekolwiek inne wykorzystywanie treści bez uprzedniej, wyraźnej zgody AUTODNA Sp. z o.o.
- **Narzędzie pomocnicze:** Informacje zawarte w raporcie stanowią jedynie narzędzie pomocnicze i wskazówkę.
- **Konieczność inspekcji:** Raport nie zastępuje fizycznych oględzin, jazdy próbnej ani weryfikacji stanu technicznego przez wykwalifikowanego eksperta lub w Autoryzowanej Stacji Obsługi (ASO).
- **Weryfikacja online:** Aby wyeliminować ryzyko modyfikacji raportu przez osoby trzecie, każdorazowo zalecamy sprawdzić jego oryginalność poprzez zeskanowanie kodu QR widocznego w nagłówku i porównanie danych z wersją online wyświetlaną w systemie autoDNA.

Regulamin Serwisu autoDNA dostępny jest w Serwisie Internetowym autoDNA.