POLEASINGOWE.pl

POLEASINGOWE.PL SP. Z O. O.
ul. Lipowa 2, Komorniki
55-300 Środa Śląska
NIP 894-297-65-50
tel: (71) 715 60 18
e-mail: info@ecr.com.pl
www.poleasingowe.pl

Raport techniczny pojazdu numer: 545/11/2026/KB z dnia: 20.11.2026

Wykonawca opinii : inż. Krzysztof Chyziński, Krystian Bronowicki

Zleceniodawca: Poleasingowe.pl Sp. z o.o.
Adres: Lipowa 2, 55-300 Komorniki

Zadanie: Określenie wartości rynkowej pojazdu

DANE IDENTYFIKACYJNE POJAZDU

Dane: [O] XI-2026

Rodzaj pojazdu: **Samochód osobowy**
Marka: **BMW**
Model pojazdu: **320 Diesel Mild Hybrid MR`22 E6d/e G20**
Wersja: **xDrive M Sport Steptronic**
VIN: **W B A 4 8 F U 0 0 0 8 D 4 1 5 8 4**
Nr rejestracyjny: **DW8WH59**
Nr Info-Ekspert: **003-06446**
Rok produkcji: **2023**



Wskazanie drogomierza	91428 km
Data pierwszej rejestracji	18.09.2023
Data ważności badania technicznego	26.08.2028
Rodzaj nadwozia	sedan 4 drzwiowy
Dop. masa całk.	2230 kg*
Jednostka napędowa	z zapł. samoczynnym Mild Hyb. (olej nap.)
Pojemność / Moc silnika	1995 ccm / 140kW (190KM)
Doładowanie	Turbosp. z chłodn. powietrza
Liczba cylindrów / Układ cylindrów / Liczba zaworów	4 / rzędowy / 16
Rodzaj skrzyni biegów	automatyczna
Rodzaj napędu	4WD (4x4)
Kolor powłoki lakierowej, (rodzaj lakieru)	szary 2-warstwowy z efektem metalicznym

WYPOSAŻENIE STANDARDOWE

L.p.	Nazwa elementu wyposażenia	L.p.	Nazwa elementu wyposażenia
1	ABS - system zapobiegający blokowaniu kół	42	Podłokietnik siedzeń tylnych
2	Asystent uwagi	43	Podsufitka BMW Individual w kolorze antracytowym
3	Autoalarm	44	Poduszka powietrzna kierowcy
4	BMW Live Cockpit Plus z systemem nawigacji	45	Poduszka powietrzna pasażera z możliwością odłączenia
5	ConnectedDrive Services	46	Poduszki powietrzne boczne przednie
6	Czujnik deszczu	47	Przycisk Start/Stop
7	Czujniki ciśnienia powietrza w oponach	48	Rama i rozpórki z kolorz Pearl Chrome
8	Dywaniki welurowe	49	Reflektory LED
9	Emergency call	50	Schowek na rękawiczki

10 Fotele przednie sportowe
11 Funkcja Follow-Me-Home
12 Głośniki 6 szt.
13 Gniazdo 12V w przednim schowku
14 Hamulec postojowy elektromechaniczny z funkcją Auto Hold
15 Immobilizer
16 Kierownica wielofunkcyjna
17 Klamki podświetlane
18 Klimatyzacja automatyczna 3 strefowa
19 Kluczyk pojazdu z oznaczeniem specyficznym dla M
20 Kolumna kierownicy regulowana
21 Kontroler iDrive
22 Końcówki układu wydechowego podwójne
23 Kurtyny powietrzne boczne
24 Lakier niemetalizowany Biel alpejska
25 Lampy tylne LED
26 Listwy dachowe w kolorze nadwozia
27 Listwy ozdobne aluminium Rhombicle
28 Listwy progowe czarne z napisem "BMW"
29 Listwy progowe M z przodu
30 Lusterko wewnętrzne ściemniane automatycznie
31 Mocowanie fotelików dziecięcych na skrajnych siedzeniach IIrzędu
32 Obramowania Shadow Line BMW Individual
33 Ochrona pieszych - symulowany odgłos silnika na napędzie elektrycznym
34 Oparcie siedzeń tylnych dzielone na 3 części i składane
35 Osłony przeciwsłoneczne
36 Oświetlenie tablicy rejestracyjnej LED
37 Oświetlenie wewnętrzne
38 Pakiet aerodynamiczny typu "M"
39 Pakiet schowków dodatkowych
40 Pedały i podnóżek M
41 Podłokietnik centralny przedni regulowany
51 Sterowanie skrzynią biegów przy kierownicy
52 System Active Guard Plus
53 System dynamicznej kontroli trakcji DTC
54 System elektronicznej blokady mechanizmu różnicowego
55 System odzyskiwania energii w trakcie hamowania
56 System przeładunkowy
57 System stabilizacji toru jazdy DSC
58 Szyby atermiczne
59 Światła tylne LED
60 Światło powitalne
61 Tapicerka połączenie alkantary i sensatec w kolorze czarnymz kontrastowym przeszyciem
62 Tarcze kół aluminiowe 18" "Double Spoke 848 M Bicolor" z mieszanymi rozmiarami opon
63 Technologia SCR
64 Telefonia ulepszona z rozszerzoną łącznością
65 Teleservices
66 Tempomat z funkcją hamowania
67 Trójkąt ostrzegawczy
68 Tuner radiowy cyfrowy DAB
69 Uchwyty na kubki z przodu
70 Wspomaganie układu kierowniczego elektromechaniczne Servotronic
71 Wykończenie wnętrza listwy ozdobne srebrne, kwarc matowy
72 Wyświetlacz panoramiczny
73 Zabezpieczenie kół przed kradzieżą
74 Zagłówki siedzeń tylnych składane
75 Zamek centralny zdalnie sterowany
76 Zawieszenie sportowe M
77 Zbiornik paliwa 59l
78 Zestaw głośnomówiący z interfejsem USB
79 Zestaw naprawczy opon
80 Złącza USB w konsoli centralnej typu A i C
81 Złącza USB w podłokietniku typu A i C

L.p. Nazwa pakietu / elementu pakietu wyposażenia standardowego

1 Czujniki parkowania - przód/tył
- Czujniki parkowania - przód
- Czujniki parkowania - tył

2 Kierownica sportowa typu M pokryta skórą
- Kierownica sportowa typu M
- Kierownica pokryta skórą

3 Lusterka zewnętrzne podgrzewane i regulowane elektrycznie
- Lusterka zewnętrzne regulowane elektrycznie
- Lusterka zewnętrzne podgrzewane elektrycznie

4 Pakiet Connected Professional
- Serwis Real Time Traffic Information
- Usługi Concierge Services
- Usługi Connected Drive
- Przygotowanie do Apple CarPlay
- Usługi zdalne
- System In-Car Experiences

5 Pakiet dodatkowych funkcji lusterek
- Lusterka zewnętrzne składane elektrycznie
- Lusterko wewnętrzne ściemniane automatycznie
- Lusterko zewnętrzne pasażera z funkcją parkingową
- Lusterko zewnętrzne kierowcy ściemniane automatycznie

6 Szyby przednie i tylne regulowane elektrycznie
Szyby przednie regulowane elektrycznie
Szyby tylne regulowane elektrycznie

WYPOSAŻENIE DODATKOWE

L.p.	Nazwa elementu wyposażenia
1	Asystent parkowania
2	Asystent świateł drogowych
3	+Dodatkowy komplet kół
4	Fotel kierowcy z regulacją szerokości oparcia
5	Fotele przednie podgrzewane
	Fotel kierowcy podgrzewany
	Fotel pasażera podgrzewany
6	Fotele przednie z podparciem odcinka lędźwiowego
	Fotel pasażera z podparciem odcinka lędźwiowego
	Fotel kierowcy z podparciem odcinka lędźwiowego
7	Głośniki HiFi zestaw (dopłata)
	Głośniki 10 szt.
	Wzmacniacz audio 205W
8	Kierownica podgrzewana
9	Lakier metalizowany (dopłata)
10	Obramowania Shadow Line BMW Individual o rozszerzonym zakresie
11	Osobista eSim
12	Oświetlenie Ambiente
13	Rezygnacja z dodatkowego oznaczenia zewnętrznego
14	Rezygnacja z emblematu modelu
15	Systemy asystujące kierowcy (dopłata)
	System Speed Limit Info
	System ostrzegania przed kolizją z tyłu
	System ostrzegania o ruchu poprzecznym z tyłu pojazdu
	Asystent martwego pola lusterek
	System ostrzegania przed kolizją z pojazdem poprzedzającym i pieszymi z funkcją hamowania miejskiego
	System ostrzegający przed niezamierzoną zmianą pasa ruchu zaktywną interwencją ukł. kier. przy prędkości powyżej 70
16	Szyby tylne przyciemniane
17	Taca doaładowania bezprzewodowego
18	Tempomat aktywny z funkcją Stop & Go (dopłata)
	Tempomat aktywny
	System Stop & Go
19	Układ kierowniczy sportowy zmienny

OPIS ZAMONTOWANEGO W POJEŹDZIE OGUMIENIA

Koło	Marka, typ				Bieżnik [mm]
Przednie lewe:	*PIRELLI 225/45	R18	95Y	CINTURATO P7	5,4
Przednie prawe:	*PIRELLI 225/45	R18	95Y	CINTURATO P7	5,4
Tylne lewe:	*PIRELLI 255/40	R18	99Y	CINTURATO P7	5,6
Tylne prawe:	*PIRELLI 255/40	R18	99Y	CINTURATO P7	5,3

UWAGI RZECZOZNAWCY DOTYCZĄCE WYCENY

Oględziny pojazdu wykonano w Miękini (55-330) przy ul. Aukcyjnej 1. Podczas oględzin przedłożono do wglądu:
- dowód rejestracyjny pojazdu
- 2 kluczyki

Numer identyfikacyjny pojazdu odczytano z natury i potwierdzono jego zgodność z zapisem w dowodzie

rejestracyjnym.

Książka serwisowa elektroniczna - ostatni wpis z dnia 22.04.2026 r. przy przebiegu 76 727 km.

W raporcie historii pojazd autoDNA:
- znajduje się wpis „odnotowano szkodę na pojeździe"
• 04.2026 r. - grupa części: elementy karoserii zewnętrznej; strefa uszkodzenia: tył; kwota 15 000 – 16 000 PLN
- znajduje się wpis z podanym odczytem wskazań drogomierza – ostatni z dnia 26.08.2026 r. przy stanie drogomierza 86 702 km

Jazdę próbną przeprowadzono na odcinku oraz w czasie umożliwiającym zgrubne określenie stanu technicznego pojazdu.

I. Silnik oraz układ napędowy.
Silnik o zapłonie samoczynnym - uruchomiono. Nie stwierdzono nadmiernej głośności pracy i dymienia. Praca na biegu jałowym równomierna. Nie stwierdzono śladów przepoceń i przedmuchów oleju silnikowego. Elementy osprzętu silnika pracują bez nadmiernej głośności. Skrzynia biegów - w czasie jazdy próbnej nie stwierdzono istotnych nieprawidłowości, zakłóceń w pracy.

II. Układ zawieszenia, układ kierowniczy i elementy podwozia.
W wyniku badania organoleptycznego i po jeździe próbnej, nie stwierdzono widocznych uszkodzeń poszczególnych elementów zawieszenia kół i elementów układu kierowniczego. Nie stwierdzono podwyższonych luzów w połączeniach ruchowych elementów zawieszenia kół i elementów układu kierowniczego.

III. Karoseria / nadwozie.
Grubość powłoki lakierowej do 110 µm na wszystkich elementach karoserii (poszyć z materiałów metalowych) podlegających lakierowaniu, z wyjątkiem:
- pokrywa komory bagażnika od 120 do 175 µm

IV. Stwierdzone w trakcie oględzin uszkodzenia, usterki i wady (w tym wpływające na rynkową wartość przedmiotowego pojazdu):
- elementy lakierowane karoserii pojazdu posiadają nieznaczne eksploatacyjne uszkodzenia powłoki lakierowej w postaci zarysowań i/lub ubytków punktowych (o różnym stopniu intensywności występowania) – poniższy opis obejmuje największe/najbardziej istotne.
- szyba czołowa – punktowe odpryski szkła
- pokrywa komory silnika – punktowe ubytki i miejscowe zarysowania powłoki lakierowej
- zderzak przedni – ubytki powłoki lakierowej
- reflektor lewy – zarysowania tworzywa klosza
- opona przedniego prawego koła – spękania, ubytki na powierzchni bocznej
- zderzak tylny – ubytki powłoki lakierowej
- lusterko zewnętrzne lewe – zarysowania powłoki lakierowej
- obręcze kół – uszkodzenia eksploatacyjne, korozja
- tarcze hamulcowe - korozja
- elementy układu wydechowego i elementy podwozia - eksploatacyjne ogniska korozji
- wykładziny tapicerskie drzwi – zabrudzenia
- wnęki drzwi – zarysowania powłoki lakierowej i listew ozdobnych
- wykładzina podłogowa i dywaniki – zabrudzenia eksploatacyjne
- tunel środkowy – łagodne zarysowania
- fotele i kanapa tylna – zabrudzenia eksploatacyjne, zaplamienia, punktowe ubytki przedniego lewego oparcia

- podsufitka, osłony p-słoneczne, wykładziny słupków dachu – zabrudzenia eksploatacyjne
- wnętrze komory bagażnika - zabrudzenia eksploatacyjne
- komunikat o niskim ciśnieniu w oponach
- ustalenie wszystkich uszkodzeń, wad i braków w ukompletowaniu samochodu możliwe jedynie w warunkach warsztatowych

Dodatkowy komplet kół (obręcze kół ze stopów lekkich z uszkodzeniami eksploatacyjnymi):
Good Year 225/50 R17 98H Ultra Grip Performance+, 4szt. głębokość bieżnika 4,0 – 4,5 mm

ZASTRZEŻENIA OGRANICZAJĄCE.
1) Rzeczoznawca nie bierze odpowiedzialności za wady ukryte niemożliwe do stwierdzenia metodami, którymi prowadzono badania i ewentualne skutki wynikające z dalszego użytkowania przedmiotu wyceny.
2) W przedmiotowej wycenie określa się ogólny stan pojazdu ustalony na dzień wykonywania oględzin (ustalony na podstawie analizy przedłożonych dokumentów oraz oględzin organoleptycznych pojazdu wykonanych w warunkach jakie istniały w miejscu jego okazania - bez wykonywania badań diagnostycznych i weryfikacji warsztatowej).
3) Niniejsze oszacowanie nie jest szczegółową ekspertyzą stanu technicznego pojazdu przedstawionego do wyceny i za takie nie może być uznawane.
4) Niniejsze opracowanie służy wyłącznie do oszacowania wartości rynkowej pojazdu - tym samym nie może być wykorzystywana do żadnych innych celów.

OPIS STANU TECHNICZNEGO ZESPOŁÓW POJAZDU

KABINA KIEROWCY – Opis powłoki lakierowej

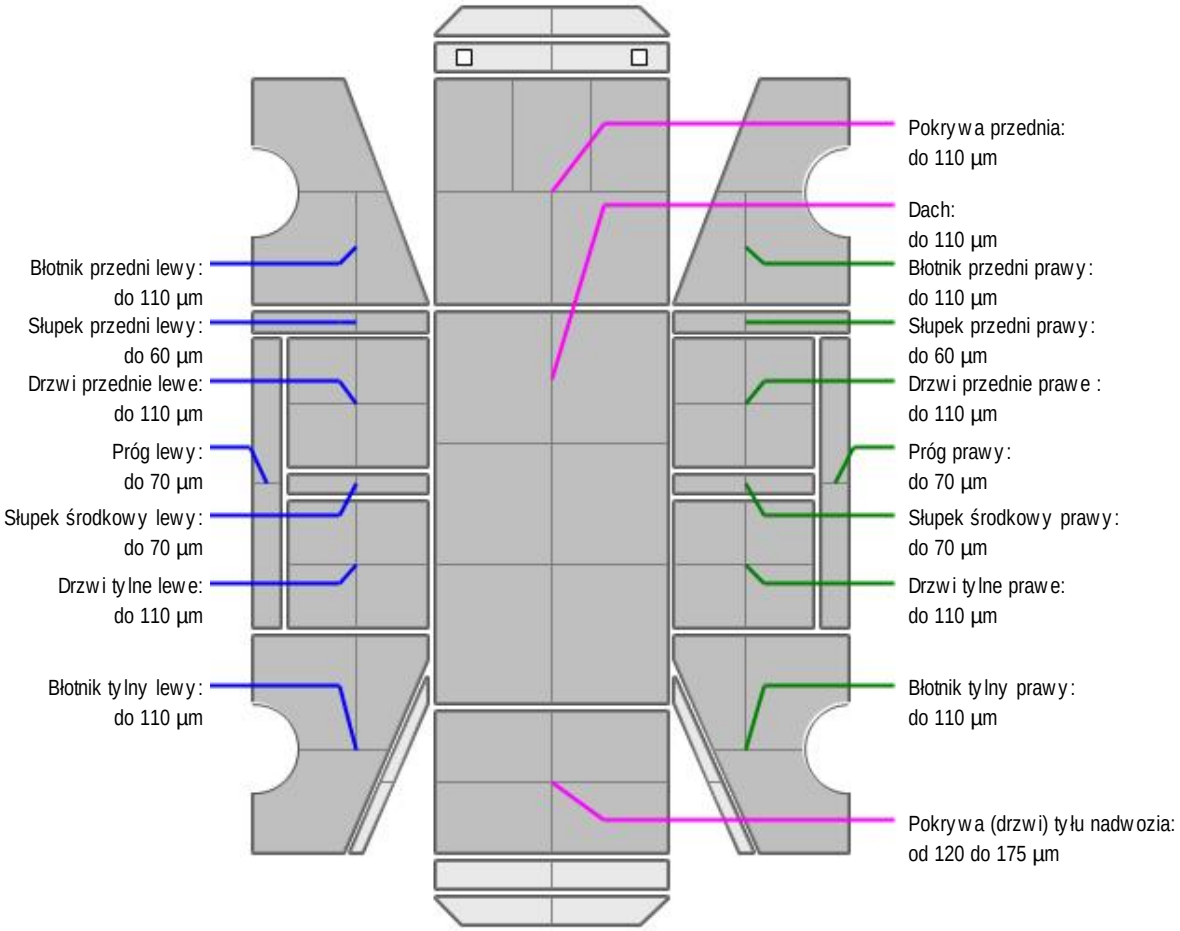

L.p.	Nazwa elementu	L / P	Grubość powłoki [µm]	Opis
1	Pokrywa przednia		do 110 µm	
2	Dach		do 110 µm	
3	Błotnik przedni	L	do 110 µm	
4	Próg	L	do 70 µm	
5	Słupek przedni	L	do 60 µm	
6	Drzwi przednie	L	do 110 µm	
7	Słupek środkowy	L	do 70 µm	
8	Drzwi tylne	L	do 110 µm	
9	Błotnik tylny	L	do 110 µm	
10	Błotnik przedni	P	do 110 µm	
11	Próg	P	do 70 µm	
12	Słupek przedni	P	do 60 µm	
13	Drzwi przednie	P	do 110 µm	
14	Słupek środkowy	P	do 70 µm	
15	Drzwi tylne	P	do 110 µm	
16	Błotnik tylny	P	do 110 µm	
17	Pokrywa (drzwi) tyłu nadwozia		od 120 do 175 µm	

Dokument wystawiony elektronicznie, ważny bez podpisu

DOKUMENTACJA FOTOGRAFICZNA



Fot. nr 1



Fot. nr 2



Fot. nr 3



Fot. nr 4



Fot. nr 5



Fot. nr 6



Fot. nr 7



Fot. nr 8



Fot. nr 9



Fot. nr 10



Fot. nr 11



Fot. nr 12



Fot. nr 13



Fot. nr 14



Fot. nr 15



Fot. nr 16



Fot. nr 17



Fot. nr 18



Fot. nr 19



Fot. nr 20



Fot. nr 21



Fot. nr 22



Fot. nr 23



Fot. nr 24



Fot. nr 25



Fot. nr 26



Fot. nr 27



Fot. nr 28



Fot. nr 29



Fot. nr 30



Fot. nr 31



Fot. nr 32



Fot. nr 33



Fot. nr 34



Fot. nr 35



Fot. nr 36



Fot. nr 37

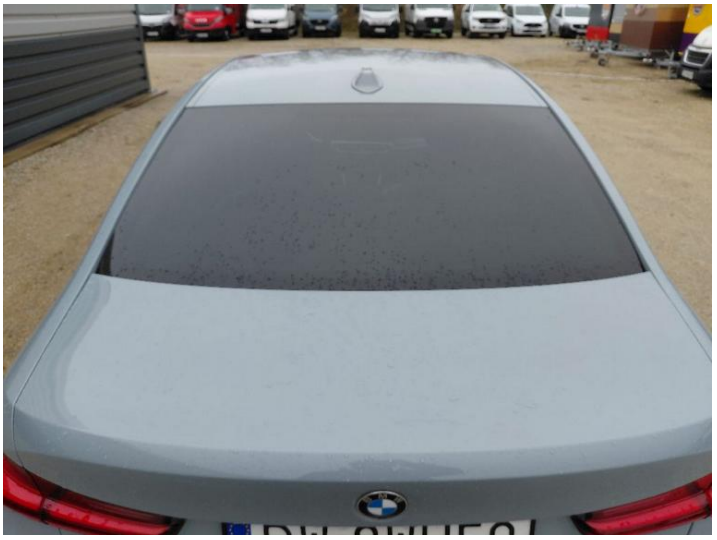

Fot. nr 38



Fot. nr 39



Fot. nr 40



Fot. nr 41



Fot. nr 42



Fot. nr 43



Fot. nr 44



Fot. nr 45



Fot. nr 46



Fot. nr 47



Fot. nr 48



Fot. nr 49



Fot. nr 50



Fot. nr 51



Fot. nr 52



Fot. nr 53



Fot. nr 54



Fot. nr 55



Fot. nr 56



Fot. nr 57



Fot. nr 58

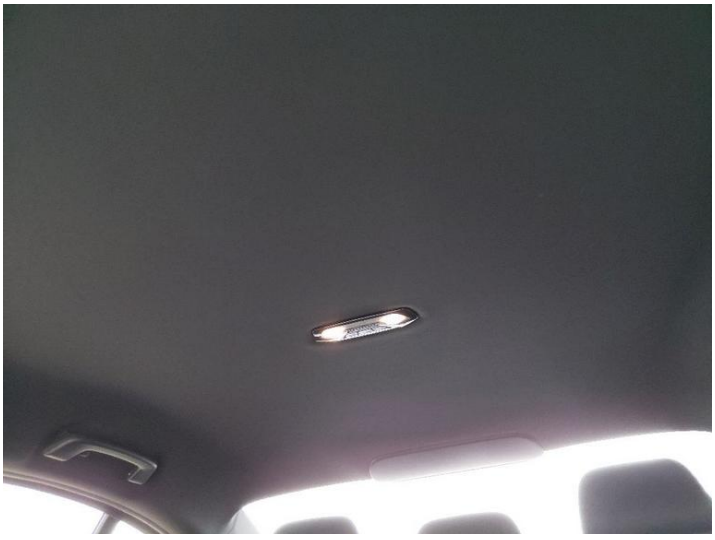

Fot. nr 59

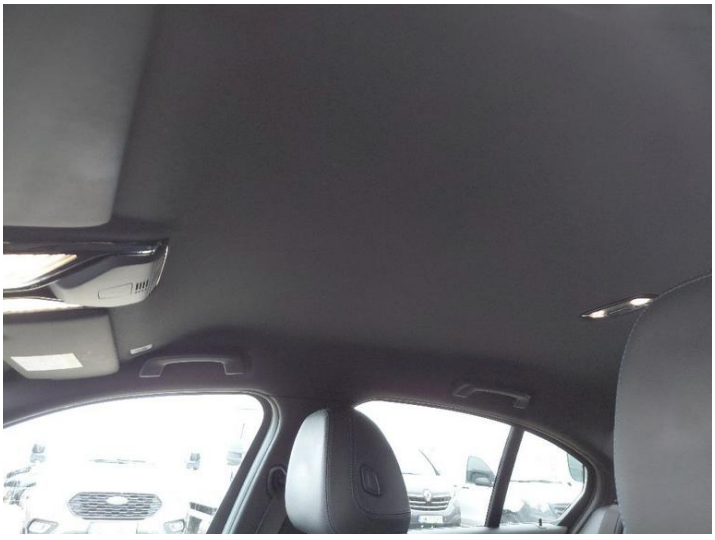

Fot. nr 60



Fot. nr 61



Fot. nr 62



Fot. nr 63



Fot. nr 64



Fot. nr 65



Fot. nr 66



Fot. nr 67



Fot. nr 68



Fot. nr 69



Fot. nr 70



Fot. nr 71



Fot. nr 72



Fot. nr 73

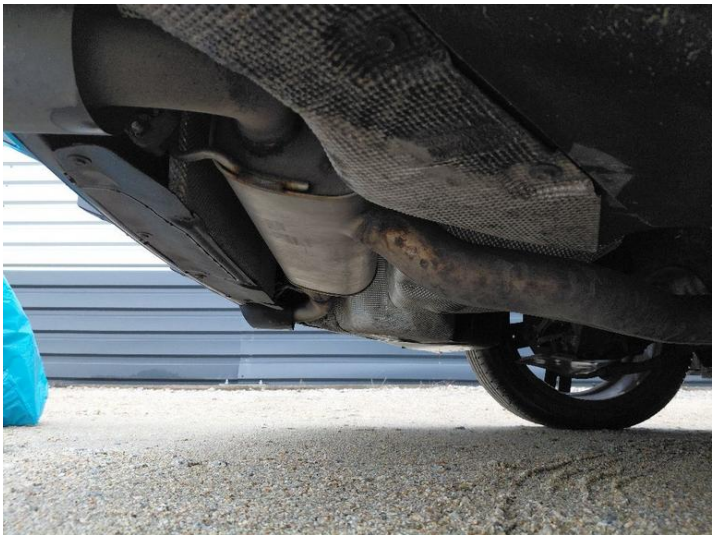

Fot. nr 74



Fot. nr 75



Fot. nr 76



Fot. nr 77



Fot. nr 78



Fot. nr 79



Fot. nr 80



Fot. nr 81



Fot. nr 82



Fot. nr 83



Fot. nr 84



Fot. nr 85

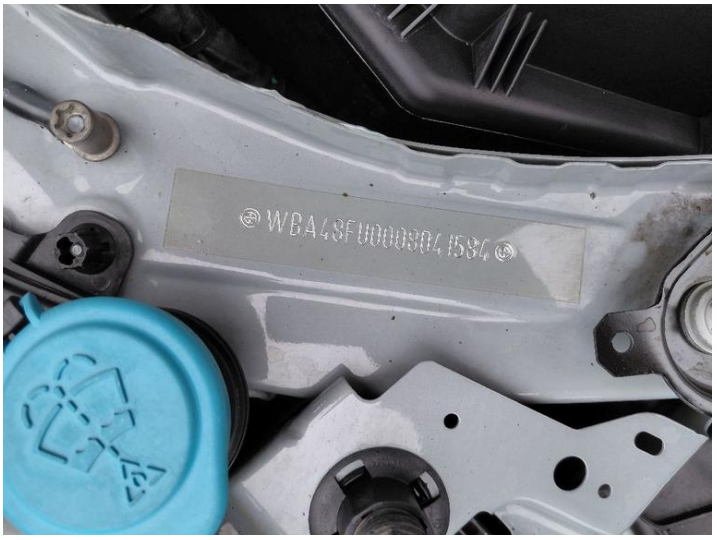

Fot. nr 86



Fot. nr 87



Fot. nr 88



Fot. nr 89



Fot. nr 90



Fot. nr 91



Fot. nr 92



Fot. nr 93

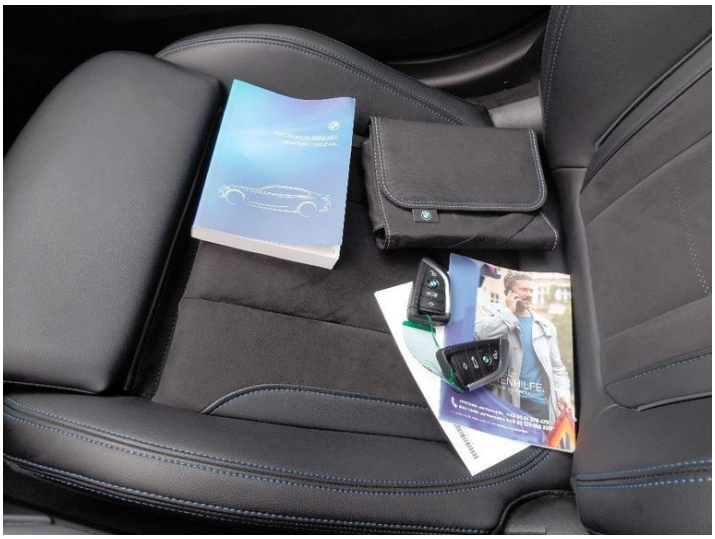

Fot. nr 94

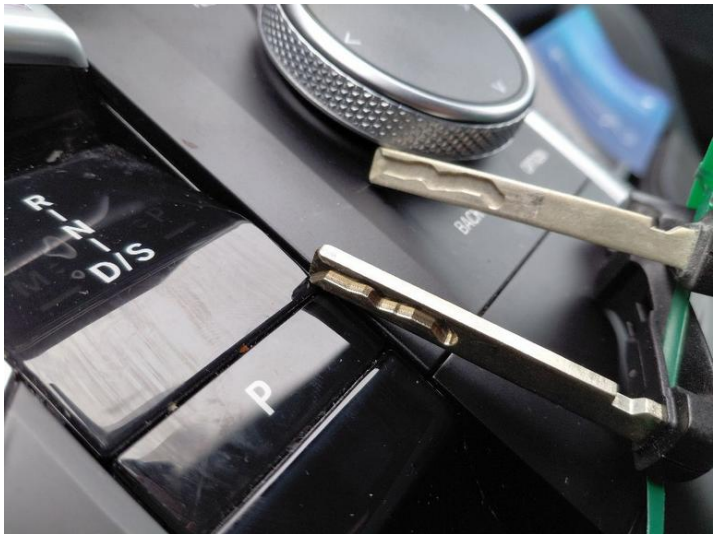

Fot. nr 95



Fot. nr 96



Fot. nr 97



Fot. nr 98

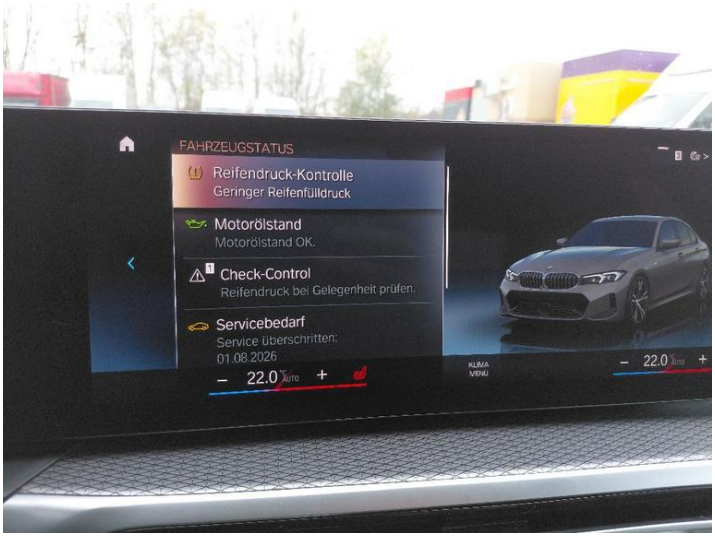

Fot. nr 99



Fot. nr 100



Fot. nr 101



Fot. nr 102



Fot. nr 103



Fot. nr 104



Fot. nr 105



Fot. nr 106



Fot. nr 107



Fot. nr 108

Dokument wystawiony elektronicznie, ważny bez podpisu