Wycena wartości rynkowej

Nr 66920/B/2026



Cel wyceny
Wycena wartości rynkowej na potrzeby sprzedaży powindykacyjnej

Przedmiot wyceny
Ręczna spawarka laserowa Otinus 1500

Zleceniodawca
Millennium Leasing Sp. z o.o.
02-593 Warszawa, Żaryna 2 A

Miejsce oględzin
Tarczyn, ul. Żytnia 2

Data oględzin:	2026-07-15
Data wyceny:	2026-07-16
Data na jaką szacowano wartość:	2026-07-16

Wykonawca wyceny: **Artur Mazurkiewicz**

Podstawa metodologiczna wyceny

Aby spełnić cel i przeznaczenie wyceny określone potrzebą zleceniodawcy należy ustalić wartość rynkową obiektu.

Wartość rynkowa - jest definiowana jako racjonalnie określona ilość pieniędzy, którą chętny kupujący będzie skłonny zaoferować chętnemu sprzedającemu w zamian za przedmiot transakcji, przy założeniu równości stron, bez istnienia żadnego przymusu wpływającego na decyzję o zakupie i sprzedaży, przy pełnej znajomości przedmiotu i okoliczności transakcji oraz zachowaniu odpowiednio długiego czasu wyeksponowania przedmiotu sprzedaży na wolnym rynku.

Powyższa wartość uwzględnia m.in rodzaj i zastosowanie maszyn, jej wytwórcę, wyposażenie, stan techniczny, stopień zużycia i wiek środka technicznego, okres i sposób eksploatacji, a także warunki popytu i podaży określające atrakcyjność rynkową.

Wycena dla sprzedaży wymuszonej

Niniejsza wycena wartości określa wartość rynkową oraz wartość przy sprzedaży wymuszonej. Zgodnie z definicją wartości rynkowej, wartość ta zakłada odpowiednio długi czas wyeksponowania na rynku. Czas wyeksponowania jest niezbędny aby pozyskać chętnego kupującego który jest w stanie zaoferować cenę rynkową. W określonych warunkach koszty obsługi, magazynowania lub zawartej umowy nie umożliwiają wymagane długie wyeksponowanie na rynku. W takich sytuacjach określa się niższą wartość za którą będzie możliwość pozyskania chętnego nabywcy w czasie wyeksponowania możliwym w określonych warunkach.

Przedmiot wyceny

Urządzenie:

Ręczna spawarka laserowa
Otinus
OT-1500

Nr seryjny: LP2022011MS-1
Rok produkcji: 2022



Dane techniczne

Moc lasera: **1500 W**
Chłodzenie wodne
Ręczna głowica spawalnicza
Automatyczny podajnik drutu w zestawie

Stan techniczny

Do oględzin przedstawiono urządzenie w komplecie z : podajnik drutu, okulary ochronne, okablowanie oraz drobny osprzęt.
Urządzenie podłączono do zasilania i podjęto próbę jego uruchomienia. Pomimo włączenia zasilania wyświetlacz pozostawał wygaszony, co uniemożliwiało dalszą obsługę i weryfikację działania urządzenia. Na urządzeniu widoczne ślady eksploatacji.

Zastrzeżenia ograniczające

1. Wycena została ustalona na dzień sporządzenia
2. Niniejsze opracowanie nie może być wykorzystywane do żadnego innego celu niż określony na wstępie.
3. Rzeczoznawca nie bierze na siebie odpowiedzialności za wady ukryte (prawne i fizyczne) oraz ewentualne skutki wynikające z dalszego użytkowania przedmiotu wyceny, a także za skutki wykorzystania samej wyceny.
4. Rzeczoznawca nie ponosi także odpowiedzialności za ewentualne wady wyceny powstałe w wyniku założenia, że informacje uzyskane w trakcie oględzin, są zgodnie z prawdą.
5. Niniejsza wycena wartości maszyny nie jest ekspertyzą stanu technicznego i za taką nie może być uznawana
6. Ocenę sporządzono bezstronnie, zgodnie z najlepszą wiedzą i sumieniem rzeczoznawcy.

Wykonawca wyceny:

Artur Mazurkiewicz

Dokumentacja fotograficzna



NEFRIS





Nefris
ul. Grunwaldzka 229
85-451 Bydgoszcz

KRS 0000554473
NIP 9671364610
REGON 361312814

tel. 52 520 82 00
biuro@nefris.pl
www.nefris.pl

NEFRIS





Nefris
ul. Grunwaldzka 229
85-451 Bydgoszcz

KRS 0000554473
NIP 9671364610
REGON 361312814

tel. 52 520 82 00
biuro@nefris.pl
www.nefris.pl


Wire Feeder of Laser Welding Machine
Running
Setting
Delay Feeding
Feeding Speed
Pumpback Speed
Pumpback Time
Set
Run
Manual Feeding
Manual Pumpback
Adjusting Using
Operation simulation

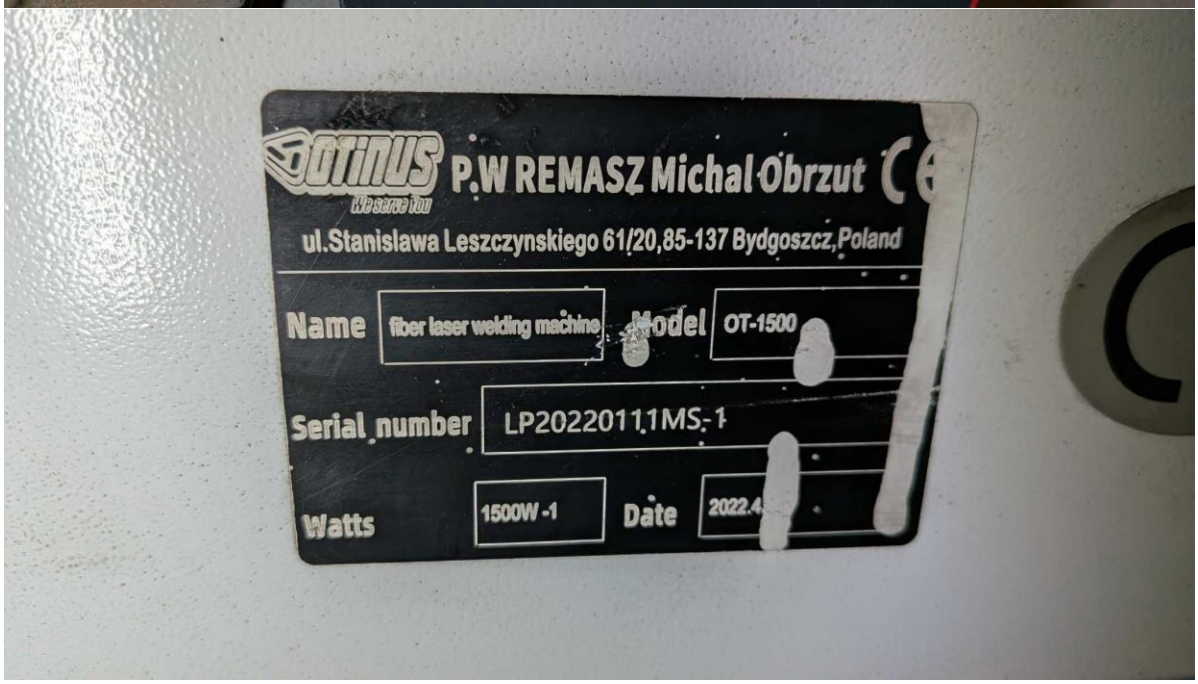
P.W REMASZ Michal Obrzut
ul.Stanislawa Leszczynskiego 61/20,85-137 Bydgoszcz,Poland
Name
fiber laser welding machine
Model
OT-1500
Serial number
LP20220111MS-1
Watts
1500W-1
Date

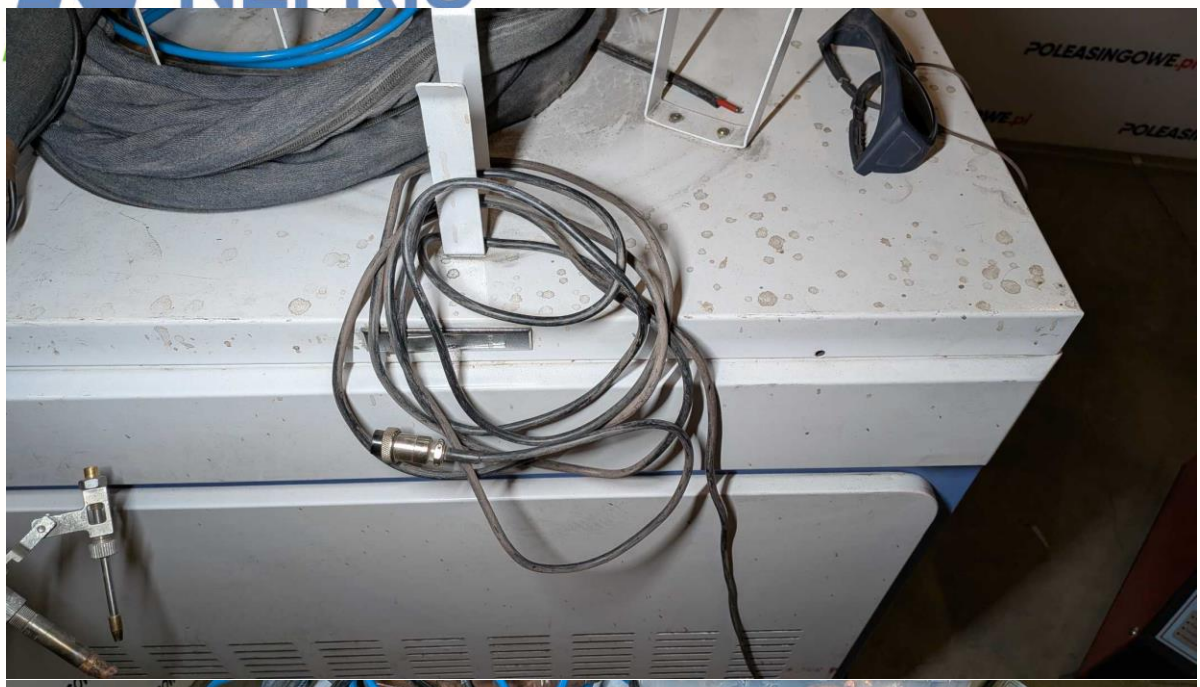



Nefris
ul. Grunwaldzka 229
85-451 Bydgoszcz

KRS 0000554473
NIP 9671364610
REGON 361312814

tel. 52 520 82 00
biuro@nefris.pl
www.nefris.pl


电子说明书
HanLi 汉立
制冷 Cooling
告警 Alarm
低温加热 Heating 1
常温加热 Heating 2
E.18.5
DESCRIPTION
E04
相序告警 PHASE SEQUENCE WARNING
E05
低温水流告警 LOW TEMP WATER FLOW WARNING
E06
水位开关告警 WATER LEVEL SWITCH WARNING
E10
E11
E12
加水口
THE WATER INLET
HanLi 汉立 光纤激光冷却系统 CE
Fiber Laser Cooling System
型号 Model SCH-1500
电源 Power supply 220 V 50 Hz
功率 Power 2.1Kw
冷媒 Refrigerant R410A
充注量 Filling capacity 0.5Kg
扬程 Lift 20.5m
流量 Flow 2 m³/h
重量 Weight 45Kg
尺寸 Size 760x485x430mm
编号 Number 12022020998775E
武汉汉立制冷科技股份有限公司
销售电话(Sales tel):86-027-88517741 服务电话(Service tel):86-4008556775
告警代码说明 WARNING CODE DESCRIPTION
告警代码 WARNING CODE
E01
E02
E03
E04
E05
故障说明 FAULT DESCRIPTION
低温水探头故障 LOW TEMP WATER PROBE FAILURE
低温水高温告警 LOW TEMP WATER HIGH TEMP WARNING
氟压告警 FREON PRESSURE WARNING
相序告警 PHASE SEQUENCE WARNING
低温水流告警 LOW TEMP WATER





Nefris
ul. Grunwaldzka 229
85-451 Bydgoszcz

KRS 0000554473
NIP 9671364610
REGON 361312814

tel. 52 520 82 00
biuro@nefris.pl
www.nefris.pl




S/N: 120360874
WARRANTY EXPIRY
IF SEAL IS BROKEN
WARRANTY EXPIRY
SEAL IS BROKEN

NEFRIS

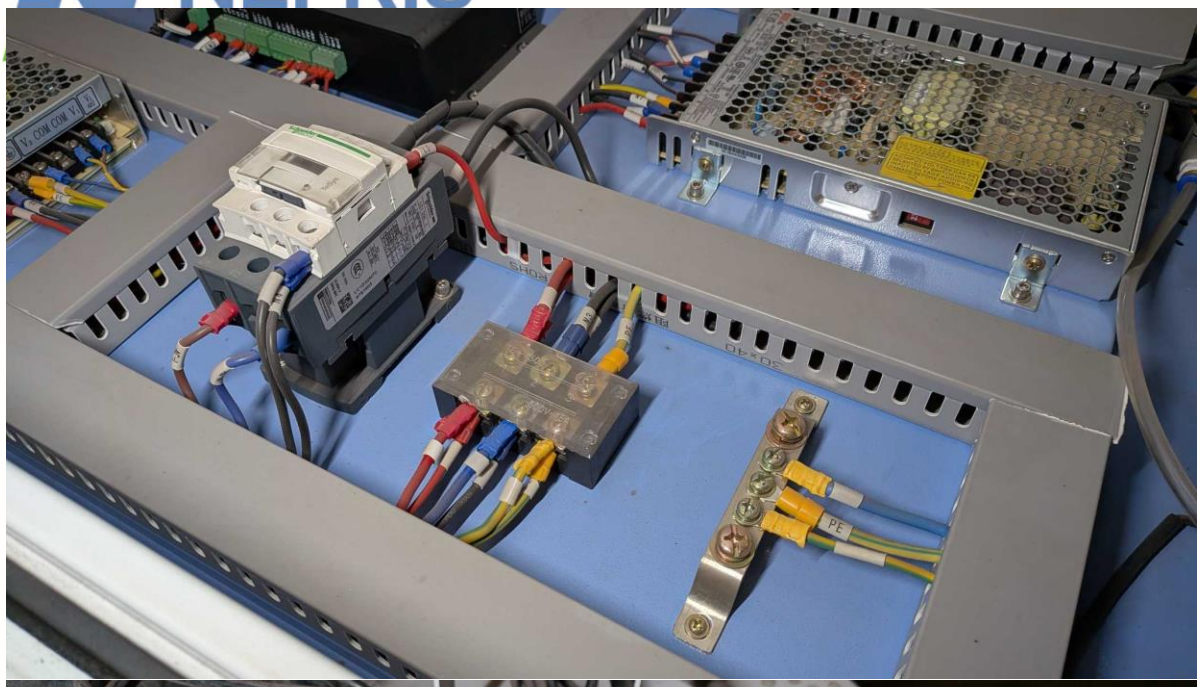



Nefris
ul. Grunwaldzka 229
85-451 Bydgoszcz

KRS 0000554473
NIP 9671364610
REGON 361312814

tel. 52 520 82 00
biuro@nefris.pl
www.nefris.pl