POLEASINGOWE.pl

POLEASINGOWE.PL SP. Z O. O.
ul. Lipowa 2, Komorniki
55-300 Środa Śląska
NIP 894-297-65-50
tel: (71) 715 60 18
e-mail: info@ecr.com.pl
www.poleasingowe.pl

Raport techniczny pojazdu numer: 267/07/2026/MW z dnia: 2026/07/28

Wykonawca opinii : Maciej Wiącek, Cotxe Polska Sp.zo.o.

Zleceniodawca: Poleasingowe.pl Sp. z o.o.
Adres: Lipowa 2, 55-300 Komorniki

Zadanie: Ocena stanu technicznego i określenie wartości rynkowej pojazdu

DANE IDENTYFIKACYJNE POJAZDU

Dane: [O] VII-2026

Rodzaj pojazdu: **Samochód osobowy**
Marka: **AUDI**
Model pojazdu: **S6 Avant Quattro 3.0 TDi MR`18 E6d C8**
Wersja: **Tiptronic**
VIN: **W A U Z Z Z F 2 X M N 0 0 9 0 3 1**
Nr rejestracyjny: **WE3M996**
Nr Info-Ekspert: **002-03551**
Rok produkcji: **2020**



Wskazanie drogomierza	166440 km
Data pierwszej rejestracji	2020/10/01, (w Polsce: 2021/06/08)
Data ważności badania technicznego	2027/04/15
Rodzaj nadwozia	kombi (uniwersalne) 5 drzwiowe
Dop. masa całk.	2634 kg*
Jednostka napędowa	z zapł. samoczynnym Mild Hyb. (olej nap.)
Pojemność / Moc silnika	2967 ccm / 257kW (349KM)
Doładowanie	Turbosp. z chłodn. powietrza
Liczba cylindrów / Układ cylindrów / Liczba zaworów	6 / widlasty / 24
Rodzaj skrzyni biegów	automatyczna
Rodzaj napędu	AWD (4x4)
Kolor powłoki lakierowej, (rodzaj lakieru)	czarny 2-warstwowy z efektem metalicznym
Miejsce oględzin	ul. Żytnia 2, 05-555 Tarczyn mazowieckie

WYPOSAŻENIE STANDARDOWE

L.p.	Nazwa elementu wyposażenia	L.p.	Nazwa elementu wyposażenia
1	Aplikacje dekoracyjne z matowego aluminium	38	Poduszka powietrzna kierowcy
2	Asystent świateł drogowych	39	Poduszka powietrzna pasażera z możliwością odłączenia
3	Audi connect telefon alarmowy i serwis (z możliwością kontroli samochodu)	40	Poduszki powietrzne boczne
4	Audi virtual cockpit	41	Reflektory przednie LED
5	Autoalarm z zabezpieczeniem przed odholowaniem	42	Relingi dachowe anodowane
6	Czujnik kontroli zapięcia pasów	43	Rozszerzony zakres ochrony pieszych

	bezpieczeństwa		
7	Deska rozdzielcza i wyłożenie drzwi dwuczęściowe, jedno lubdwukolorowe	44	Spoiler w kolorze nadwozia
8	Dogrzewacz (auxiliary heater)	45	System "Audi pre sense basic"
9	Dywaniki przednie i tylne	46	System "Audi pre sense front"
10	Elektroniczna blokada prędkości maksymalnej	47	System Audi Drive Select
11	Filtr p/pyłkowy	48	System Audi smartphone Interface
12	Fotele sportowe	49	System automatycznej recyrkulacji powietrza
13	Gałka dźwigni zmiany biegów kolorystycznie dopasowana do wybranej kolorystyki wnętrza	50	System elektronicznej kontroli toru jazdy ESP
14	Gaśnica	51	System kontroli trakcji ESC
15	Głośniki 10 szt.	52	System p/poślizgowy przy przyspieszaniu ASR
16	Hamulce z przodu i z tyłu S sport, z zaciskami w kolorze czarnym	53	System Start/Stop
17	Kamera z czujnikiem odległości (w systemie wspomagającym kierowcę)	54	Szyba przednia laminowana
18	Kanapa tylna z dzielonym i składanym oparciem (homologacja 5-osobowa)	55	Szyby termoizolacyjne
19	Klimatyzacja automatyczna 4 strefowa	56	Światła do jazdy dziennej LED
20	Kolumna kierownicy regulowana	57	Światła tylne LED
21	Komputer pokładowy	58	Tapicerka Alcantara/skóra z tłoczeniem S line
22	Kurtyny powietrzne foteli przednich i siedzeń tylnych	59	+Tarcze kół ze stopów lekkich
23	Listwy ozdobne wokół szyb w kolorze srebrnym	60	Tempomat z regulacją prędkości i limiterem prędkości
24	Listwy progowe w kolorze nadwozia	61	Układ kierowniczy progresywny
25	Lusterko wewnętrzne ściemniane automatycznie	62	Wskaźnik ciśnienia ogumienia
26	Lusterko zewnętrzne kierowcy asferyczne	63	Wspomaganie otwarcia i zamknięcia bagażnika elektryczne
27	Lusterko zewnętrzne po prawej stronie (z większym polem obserwacji), convex	64	Wspomaganie układu kierowniczego elektromechaniczne
28	Lusterko zewnętrzne po stronie pasażera asferyczne	65	Wyłożenie podłogi bagażnika
29	Mocowanie ISOFIX z top tether na skrajnych siedzeniach tylnych	66	Wzmacniacz 6-cio kanałowy 180W
30	Nakładki aluminiowe na pedały	67	Zagłówki foteli przednich regulowane
31	Osłony przeciwsłoneczne z lusterkiem do makijażu, podświetlanym, po stronie kierowcy i pasażera	68	Zamek centralny zdalnie sterowany
32	Ostrzeżenie o zjechaniu z pasa ruchu	69	Zawieszenie sportowe S, z układem regulacji tłumienia amortyzatorów
33	Oświetlenie wnętrza Ambiente	70	Zbiornik AdBlue 12l
34	Panel obsługi z przyciskami w matowej czerni	71	Zbiornik paliwa 73l
35	Podłokietnik przedni komfortowy	72	Zderzaki wzmocnione
36	Podstawowy mechanizm różnicowy tylnej osi	73	Zestaw naprawczy opon
37	Podsufitka tkaninowa	74	Złącze Bluetooth

L.p. Nazwa pakietu / elementu pakietu wyposażenia standardowego

1 ABS + EBV - korektor siły hamowania, elektryczny
- ABS - system zapobiegający blokowaniu kół
- System dystrybucji siły hamowania elektroniczny EBV

2 Audio System Audi Sound
- Wzmacniacz audio 180W
- Głośniki 10 szt. wraz z głośnikiem centralnym w tablicy rozdzielczej i subwooferem w tylnej półce

3 Fotele przednie regulowane elektrycznie
- Fotel kierowcy regulowany elektrycznie
- Fotel kierowcy z pamięcią położenia
- Fotel pasażera regulowany elektrycznie

4 Fotele przednie z regulacją elektryczną odcinka lędźwiowego
- Fotel kierowcy z regulacją odcinka lędźwiowego elektryczną
- Fotel pasażera z regulacją odcinka lędźwiowego elektryczną

5 Kierownica 3-ramienna sportowa, wielofunkcyjna pokryta skórą

Kierownica wielofunkcyjna
Kierownica pokryta skórą
Kierownica 3-ramienna sportowa

6 Lusterka zewnętrzne podgrzewane i regulowane elektrycznie składane
Lusterka zewnętrzne składane elektrycznie
Lusterka zewnętrzne regulowane elektrycznie
Lusterka zewnętrzne podgrzewane elektrycznie
Lusterka zewnętrzne z pamięcią położenia
Lusterko zewnętrzne prawe z funkcją automatycznego opuszczania prawego lusterka podczas manewru cofania

7 Lusterka zewnętrzne podgrzewane i regulowane elektrycznie woptyce aluminium
Lusterka zewnętrzne regulowane elektrycznie
Lusterka zewnętrzne podgrzewane elektrycznie

8 Pakiet dodatkowych schowków
Siatka mocująca bagaż
Gniazda 12V dodatkowe 2 szt.
Uchwyty na napoje w środkowym tylnym podłokietniku

9 System Audi Music Interface
System Audi Music Interface
Złącze USB 2 szt.

10 System MMI Navigation plus z panelem dotykowym MMI touch response
System nawigacji Satelitarnej MMI Navigation Plus
Panel obsługowy MMI Touch
Ekran 10,1"

WYPOSAŻENIE DODATKOWE

L.p. Nazwa elementu wyposażenia

1 Audio System Bang & Olufsen Advanced Sound 3D (dopłata)
2 Fotele konturowe z pamięcią ustawień
3 Fotele przednie podgrzewane
Fotel kierowcy podgrzewany
Fotel pasażera podgrzewany
4 Funkcja wentylacji dla foteli przednich
5 Lakier metalizowany "Czarny Mythos"
6 Lusterka zewnętrzne regulowane i składane elektrycznie (dopłata)
Lusterka zewnętrzne składane elektrycznie
Lusterka zewnętrzne regulowane elektrycznie
Lusterka zewnętrzne podgrzewane elektrycznie
Lusterka zewnętrzne z pamięcią położenia
Lusterka zewnętrzne ściemniane automatycznie
Lusterko zewnętrzne pasażera z funkcją parkingową
7 Pakiet wspomagający parkowanie
System Audi parking plus (przód i tył)
Kamery otoczenia
8 Reflektory przednie Matrix LED (dopłata)
Układ zmywania reflektorów
Kierunkowskazy dynamiczne
Reflektory przednie Matrix LED
9 System kontroli ciśnienia w oponach
10 System rozpoznawania znaków drogowych ESTR
11 Szyby tylne przyciemnione (szyby privacy)
12 Tapicerka ze skóry "Valcona" z tłoczeniem rombu Audi Sport (dopłata)
13 Wykładzina bagażnika
14 Wyświetlacz Head-Up

OPIS ZAMONTOWANEGO W POJEŹDZIE OGUMIENIA

Koło	Marka, typ				Bieżnik [mm]
Przednie lewe:	*NOKIAN TYRES 245/45	R19	102V	XL SEASON PROOF TL	6,0
Przednie prawe:	*NOKIAN TYRES 245/45	R19	102V	XL SEASON PROOF TL	6,6
Tylne lewe:	*NOKIAN TYRES 245/45	R19	102V	XL SEASON PROOF TL	7,2
Tylne prawe:	*NOKIAN TYRES 245/45	R19	102V	XL SEASON PROOF TL	7,3

UWAGI RZECZOZNAWCY DOTYCZĄCE WYCENY

Oględzin pojazdu dokonano w Tarczynie, ul. Żytnia 2. Podczas oględzin przedłożono do wglądu:
- dowód rejestracyjny pojazdu
- 1 kluczyk

Numer identyfikacyjny pojazdu odczytano z natury i potwierdzono jego zgodność z zapisem w dowodzie rejestracyjnym.

Książka serwisowa elektroniczna - wymiana oleju za 10800 km/16.03.2027 r., następny termin serwisu 27500 km/14.04.2028 r.

W raporcie historii pojazd autoDNA:
- w zakladkach znajduje się zapis „Odnotowano szkody na pojeździe"
• 03/2026 r. - grupa części: szyby; strefa uszkodzenia: przód; kwota 5 500 - 6 000 PLN
• 04/2023 r. - grupa części: elementy karoserii zewnętrznej, elementy konstrukcyjna nadwozia, oświetlenie, uklad chlodzenia i klimatyzacji; strefa uszkodzenia: przód, prawy przód, lewy przód; kwota 25 000 - 26 000 PLN
- znajdują się zapisy z podanymi odczytami wskazań drogomierza - ostatni z dnia 15.04.2026 r. przy wskazaniach drogomierza 163 856 km

I. Silnik oraz układ napędowy.
Silnik o zapłonie samoczynnym - uruchomiono. Nie stwierdzono nadmiernej głośności pracy i dymienia. Praca na biegu jałowym jest równomierna. Nie stwierdzono śladów przepoceń i przedmuchów oleju silnikowego. Elementy osprzętu silnika pracują bez nadmiernej głośności. Skrzynia biegów - w czasie krótkiej jazdy próbnej na terenie parkingu, nie stwierdzono istotnych nieprawidłowości, zakłóceń w pracy. Oględziny na terenie parkingu - jazda próbna była krótka i odbywała się z ograniczoną prędkością (nie można sprawdzić w pełni skrzyni biegów i części systemów np.: tempomatu).

II. Układ zawieszenia, układ kierowniczy i elementy podwozia.
W wyniku badania organoleptycznego i po krótkiej jeździe próbnej (na terenie parkingu), nie stwierdzono widocznych uszkodzeń ani poszczególnych elementów zawieszenia kół, ani elementów układu kierowniczego. Nie stwierdzono podwyższonych luzów w połączeniach ruchowych elementów zawieszenia kół i elementów układu kierowniczego.

III. Karoseria / nadwozie.
Grubość powłoki lakierowej rzędu 60 - 100 µm na wszystkich elementach karoserii (poszyć z materiałów metalowych) podlegających lakierowaniu.

IV. Stwierdzone w trakcie oględzin uszkodzenia, usterki i wady (w tym wpływające na rynkową wartość przedmiotowego pojazdu):
- wszystkie elementy lakierowane karoserii pojazdu posiadają eksploatacyjne i nieznaczne uszkodzenia powłoki lakierowej w postaci zarysowań i/lub porysowań, i/lub otarć, i/lub ubytków punktowych (o różnym stopniu intensywności występowania) - osobno opisywane będą jedynie największe/najbardziej istotne
- tapicerka fotela lewego przedniego - przetarcie/spękanie materiału
- uszczelka drzwi przednich lewych - uszkodzona
- próg lewy - punktowe wgniecenie
- szyba czołowa - wymieniona
- słupek "B" lewy - punktowe ubytki powłoki lakierowej, punktowe wgniecenia
- błotnik przedni lewy - zarysowania i nieznaczne punktowe ubytki powłoki lakierowej

- poszycie dachu - ubytki powłoki lakierowej
- słupek "A" lewy - dwa punktowe ubytki powłoki lakierowej
- pokrywa komory silnika - punktowe ubytki w części przedniej
- zderzak przedni - głębokie zarysowania, liczne ubytki powłoki lakierowej, wgniecenia
- drzwi tylne prawe - zarysowania powłoki lakierowej
- błotnik tylny prawy - znaczne wgniecenie w czesci przedniej, zarysowania powłoki lakierowej
- zderzak tylny - ubytki oraz zarysowania powłoki lakierowej, wgniecenia
- pokrywa komory bagażnika - wgniecenie po stronie lewej
- błotnik tylny lewy - zarysowania powłoki lakierowej
- drzwi tylne lewe - zarysowania powloki lakierowej
- koło kierownicy - „wytarcia” materiału
- tarcze hamulcowe - korozja
- elementy układu wydechowego i elementy podwozia - z eksploatacyjnymi ogniskami korozji
- poszycia tapicerskie foteli przednich, kanapy tylnej – zabrudzenia
- tunel środkowy - zarysowania
- podsufitka, osłony p-słoneczne, wykładziny słupków dachu - z zabrudzeniami
- wykładziny wewnętrzne drzwi i elementy wyposażenia z tworzyw - zabrudzenia i zarysowania
- wnętrze komory bagażnika - eksploatacyjne zabrudzenia, zarysowania elementów z tworzywa
- obręcze kół pojazdu - z uszkodzeniami eksploatacyjnymi, korozja
- wnętrze pojazdu - zabrudzone eksploatacyjnie
- ustalenie wszystkich uszkodzeń, wad i braków w ukompletowaniu samochodu możliwe do wykonania jedynie podczas oględzin warsztatowych

ZASTRZEŻENIA OGRANICZAJĄCE.

1) Rzeczoznawca nie bierze odpowiedzialności za wady ukryte niemożliwe do stwierdzenia metodami, którymi prowadzono badania i ewentualne skutki wynikające z dalszego użytkowania przedmiotu wyceny.
2) W przedmiotowej wycenie określa się ogólny stan pojazdu ustalony na dzień wykonywania oględzin (ustalony na podstawie analizy przedłożonych dokumentów oraz oględzin organoleptycznych pojazdu wykonanych w warunkach jakie istniały w miejscu jego okazania - bez wykonywania badań diagnostycznych i weryfikacji warsztatowej).
3) Niniejsze oszacowanie nie jest szczegółową ekspertyzą stanu technicznego pojazdu przedstawionego do wyceny i za takie nie może być uznawane.
4) Niniejsze opracowanie służy wyłącznie do oszacowania wartości rynkowej pojazdu - tym samym nie może być wykorzystywana do żadnych innych celów.

OPIS STANU TECHNICZNEGO ZESPOŁÓW POJAZDU

NADWOZIE – Opis powłoki lakierowej

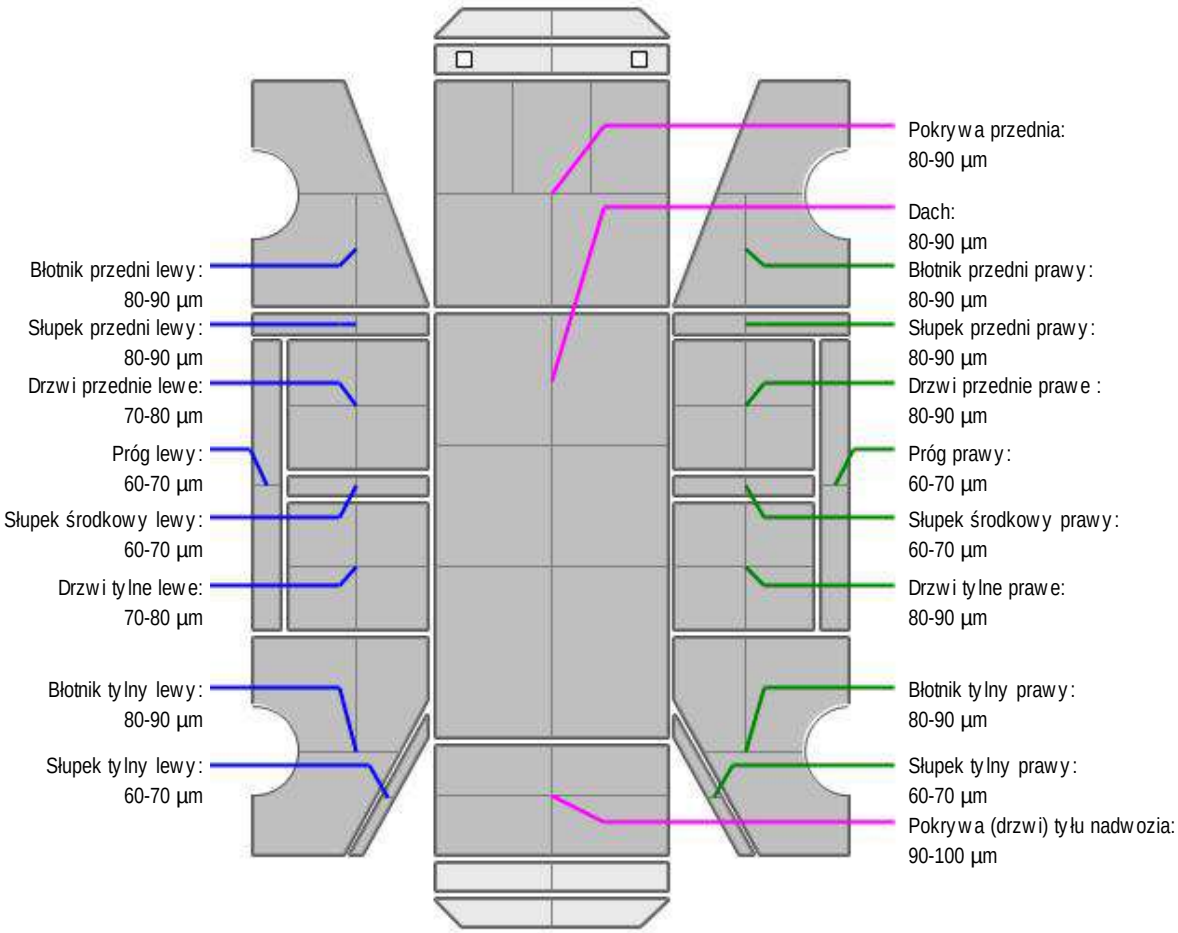

L.p.	Nazwa elementu	L / P	Grubość powłoki [µm]	Opis
1	Pokrywa przednia		80-90 µm	
2	Dach		80-90 µm	
3	Błotnik przedni	L	80-90 µm	
4	Próg	L	60-70 µm	
5	Słupek przedni	L	80-90 µm	
6	Drzwi przednie	L	70-80 µm	
7	Słupek środkowy	L	60-70 µm	
8	Drzwi tylne	L	70-80 µm	
9	Błotnik tylny	L	80-90 µm	
10	Słupek tylny	L	60-70 µm	
11	Błotnik przedni	P	80-90 µm	
12	Próg	P	60-70 µm	
13	Słupek przedni	P	80-90 µm	
14	Drzwi przednie	P	80-90 µm	
15	Słupek środkowy	P	60-70 µm	
16	Drzwi tylne	P	80-90 µm	
17	Błotnik tylny	P	80-90 µm	
18	Słupek tylny	P	60-70 µm	

19	Pokrywa (drzwi) tyłu nadwozia		90-100 µm	

Dokument wystawiony elektronicznie, ważny bez podpisu

DOKUMENTACJA FOTOGRAFICZNA


Fot. nr 1


Fot. nr 2


Fot. nr 3


Fot. nr 4


Fot. nr 5


Fot. nr 6



Fot. nr 7



Fot. nr 8



Fot. nr 9



Fot. nr 10



Fot. nr 11

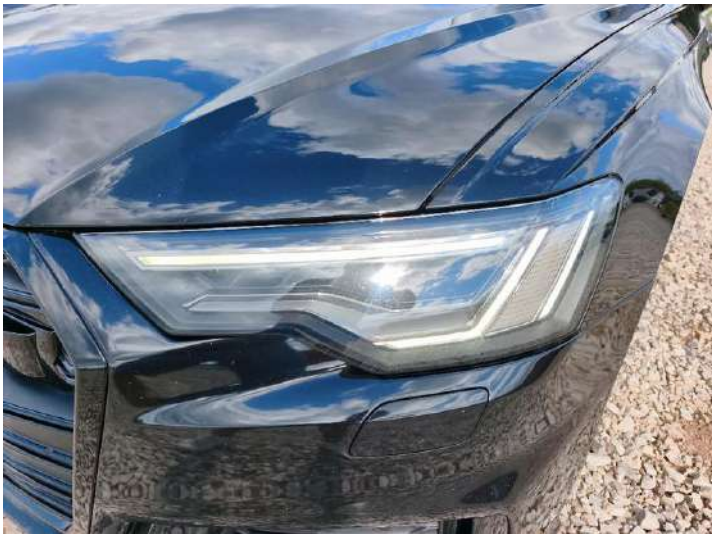

Fot. nr 12



Fot. nr 13



Fot. nr 14



Fot. nr 15



Fot. nr 16



Fot. nr 17



Fot. nr 18



Fot. nr 19



Fot. nr 20



Fot. nr 21



Fot. nr 22



Fot. nr 23



Fot. nr 24



Fot. nr 25



Fot. nr 26



Fot. nr 27



Fot. nr 28



Fot. nr 29



Fot. nr 30



Fot. nr 31



Fot. nr 32



Fot. nr 33



Fot. nr 34



Fot. nr 35



Fot. nr 36



Fot. nr 37



Fot. nr 38



Fot. nr 39



Fot. nr 40



Fot. nr 41



Fot. nr 42



Fot. nr 43



Fot. nr 44



Fot. nr 45



Fot. nr 46



Fot. nr 47



Fot. nr 48



Fot. nr 49



Fot. nr 50



Fot. nr 51



Fot. nr 52



Fot. nr 53



Fot. nr 54



Fot. nr 55



Fot. nr 56



Fot. nr 57



Fot. nr 58



Fot. nr 59



Fot. nr 60



Fot. nr 61



Fot. nr 62



Fot. nr 63



Fot. nr 64

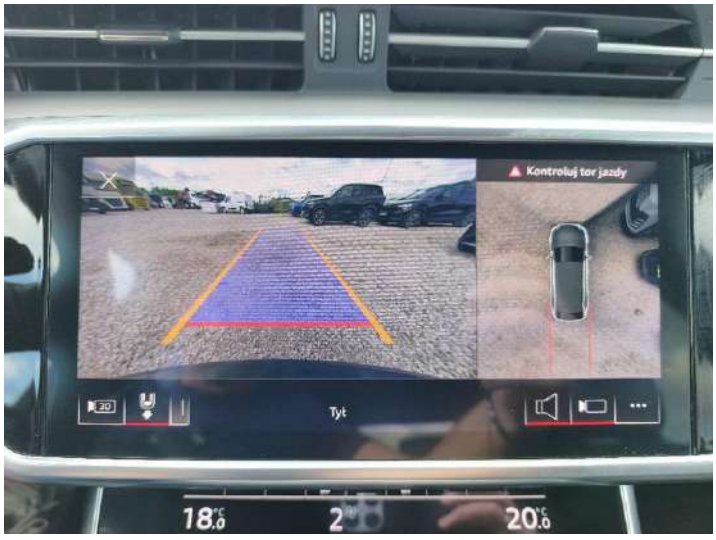

Fot. nr 65

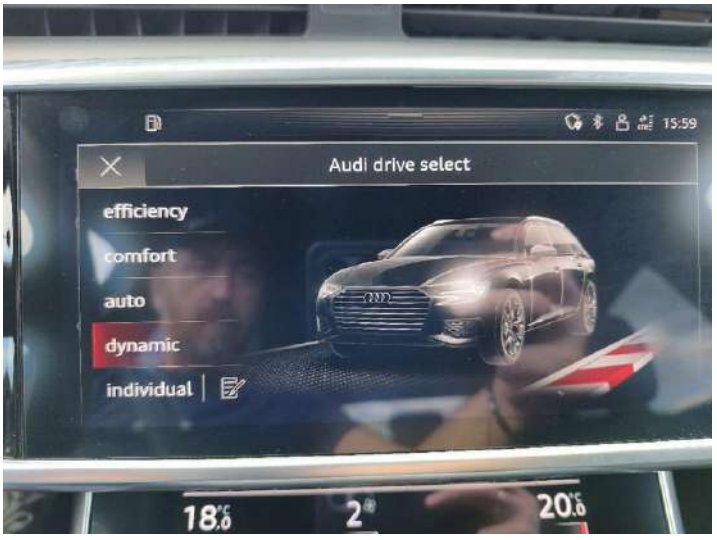

Fot. nr 66



Fot. nr 67



Fot. nr 68



Fot. nr 69

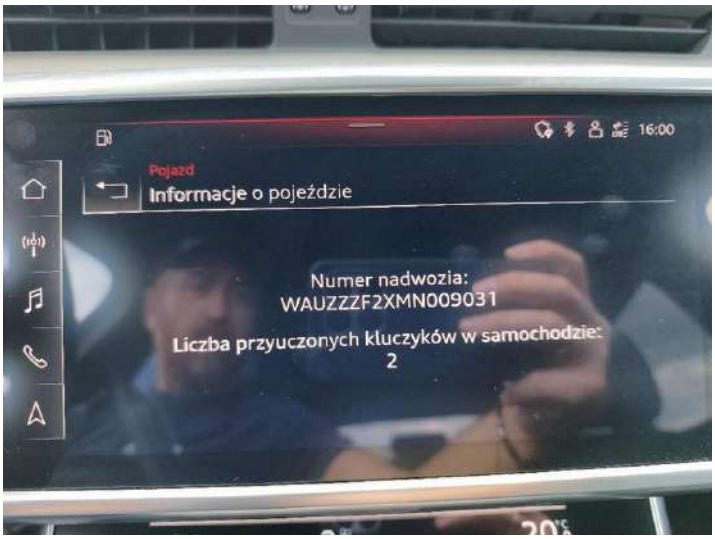

Fot. nr 70



Fot. nr 71



Fot. nr 72



Fot. nr 73


Fot. nr 74


Fot. nr 75



Fot. nr 76


Fot. nr 77


Fot. nr 78



Fot. nr 79



Fot. nr 80



Fot. nr 81



Fot. nr 82



Fot. nr 83



Fot. nr 84



Fot. nr 85



Fot. nr 86



Fot. nr 87



Fot. nr 88



Fot. nr 89



Fot. nr 90

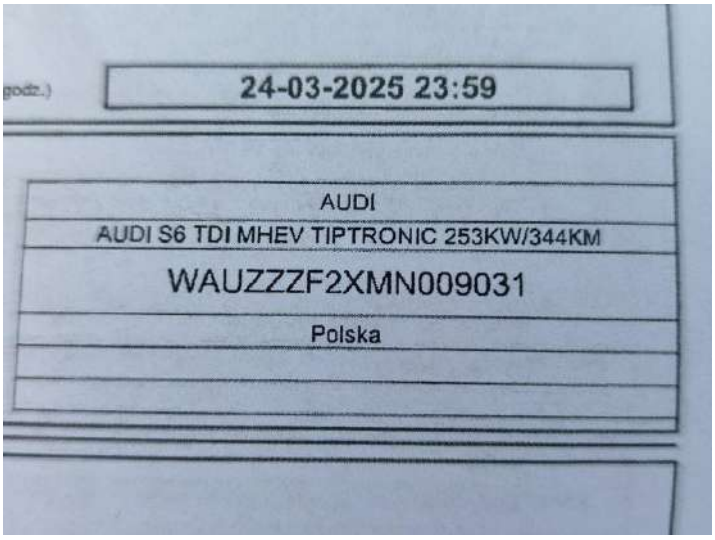

Fot. nr 91



Fot. nr 92



Fot. nr 93



Fot. nr 94



Fot. nr 95



Fot. nr 96



Fot. nr 97


Fot. nr 98



Fot. nr 99



Fot. nr 100



Fot. nr 101


Fot. nr 102



Fot. nr 103

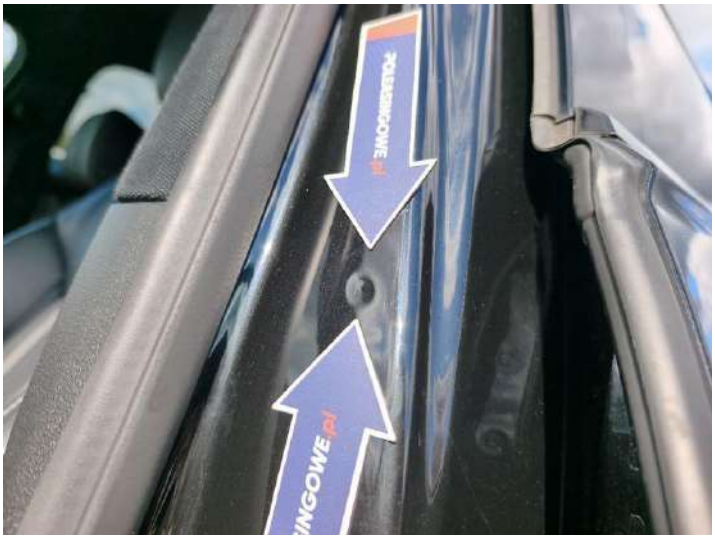

Fot. nr 104



Fot. nr 105



Fot. nr 106



Fot. nr 107



Fot. nr 108



Fot. nr 109



Fot. nr 110



Fot. nr 111



Fot. nr 112



Fot. nr 113



Fot. nr 114



Fot. nr 115



Fot. nr 116



Fot. nr 117



Fot. nr 118



Fot. nr 119



Fot. nr 120



Fot. nr 121



Fot. nr 122


Fot. nr 123



Fot. nr 124



Fot. nr 125


Fot. nr 126



Fot. nr 127



Fot. nr 128



Fot. nr 129



Fot. nr 130



Fot. nr 131


Fot. nr 132



Fot. nr 133



Fot. nr 134



Fot. nr 135



Fot. nr 136



Fot. nr 137



Fot. nr 138



Fot. nr 139



Fot. nr 140



Fot. nr 141



Fot. nr 142

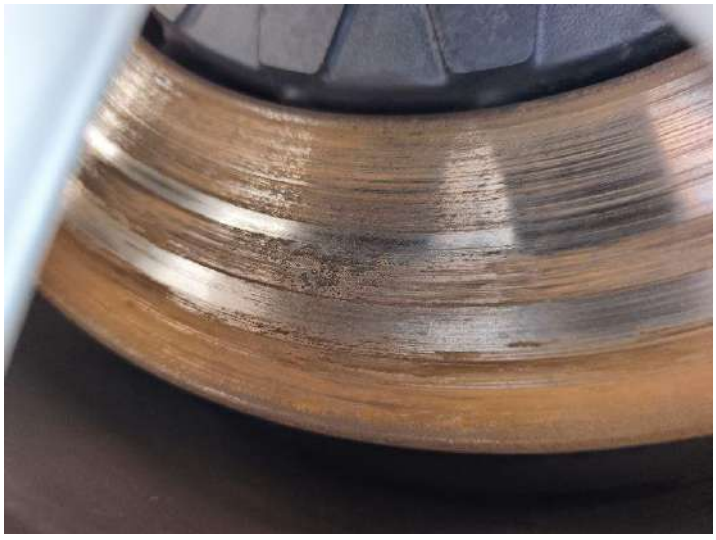

Fot. nr 143



Fot. nr 144



Fot. nr 145



Fot. nr 146



Fot. nr 147


Fot. nr 148

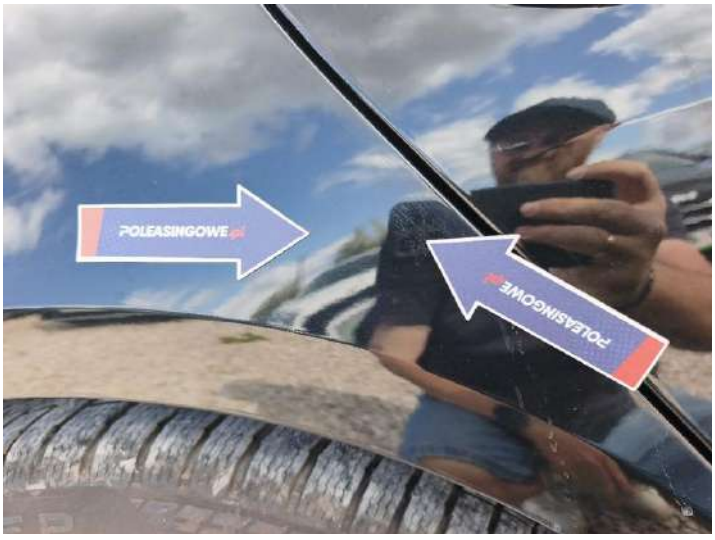

Fot. nr 149

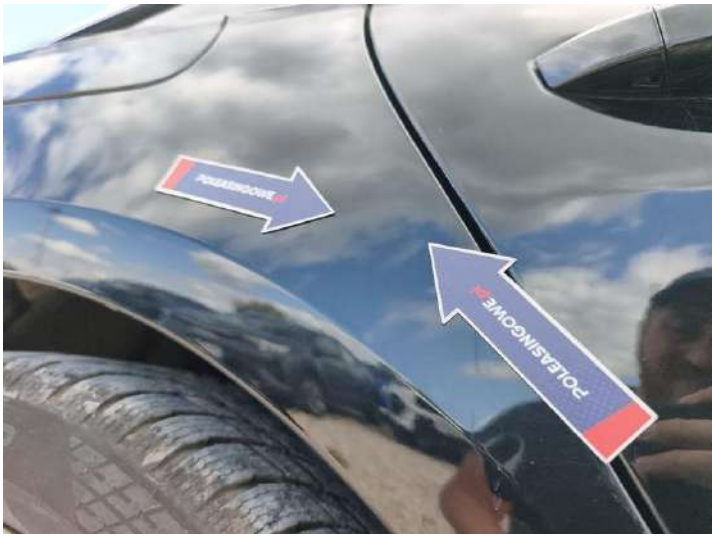

Fot. nr 150



Fot. nr 151



Fot. nr 152


Fot. nr 153


Fot. nr 154


Fot. nr 155


Fot. nr 156



Fot. nr 157

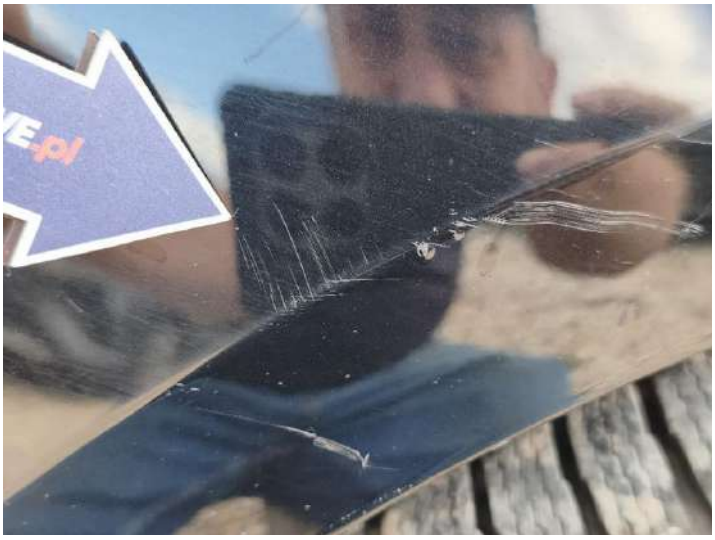

Fot. nr 158



Fot. nr 159



Fot. nr 160



Fot. nr 161



Fot. nr 162



Fot. nr 163



Fot. nr 164



Fot. nr 165



Fot. nr 166



Fot. nr 167



Fot. nr 168


Fot. nr 169


Fot. nr 170


Fot. nr 171


Fot. nr 172


Fot. nr 173


Fot. nr 174



Fot. nr 175


Fot. nr 176



Fot. nr 177



Fot. nr 178



Fot. nr 179


Fot. nr 180



Fot. nr 181



Fot. nr 182



Fot. nr 183



Fot. nr 184



Fot. nr 185



Fot. nr 186



Fot. nr 187



Fot. nr 188



Fot. nr 189



Fot. nr 190



Fot. nr 191



Fot. nr 192



Fot. nr 193



Fot. nr 194



Fot. nr 195



Fot. nr 196

Dokument wystawiony elektronicznie, ważny bez podpisu