Raport Historii Pojazdu autoDNA



Audi Q5

WAUZZZFY9L2116334

ON Diesel

Zeskanuj i zobacz raport online

Ostatni stan drogomierza **179 416 km**

Ubezpieczenie do **2026-08-16**

Raport zawiera dostępne informacje na dzień: 2026-06-17 10:45:38 UTC +0200 Wersja językowa PL
7b75a7eb-67f7e8e2-a14b6399-f5764057-53c72647

Aby sprawdzić oryginalność raportu, zeskanuj kod QR widoczny w nagłówku.

Kluczowe informacje

- Uszkodzenie
- Brak szkody całkowitej
- Brak rozbieżności drogomierza
- Import
- Leasing/ wynajem
- Więcej niż jeden właściciel

Przegląd historii

Kradzież	Nie odnotowano	Zastaw skarbowy	Nie odnotowano
Uszkodzenie	Odnotowano	Rozbieżność drogomierza	Nie odnotowano
Szkoda całkowita	Nie odnotowano	Specjalne przeznaczenie	Odnotowano
Akcja serwisowa	Nie odnotowano	Niedopuszczony do ruchu	Nie odnotowano
Złomowanie	Nie odnotowano	Historia serwisowa	Posiada

Skrótowe podsumowanie informacji o historii pojazdu. Zielone pozycje to dla kupującego sygnał, że auto nie kryje nieprzyjemnych niespodzianek w bazach autoDNA — a dla sprzedającego argument, który buduje zaufanie i przyspiesza transakcję.

Nawigacja raportu

Informacje o pojeździe
Liczba wpisów: **20**

Akcje serwisowe
Liczba wpisów: **0**

Bazy skradzionych pojazdów
Przeszukane bazy: **12/12**

Odczyty drogomierza
Liczba wpisów: **8**

Historia pojazdu
Liczba wpisów: **24**

Dziennik sprawdzeń
Liczba wpisów: **0**

Wyposażenie
Liczba wpisów: **0**

Archiwalne zdjęcia
Liczba wpisów: **22**

Informacje o pojeździe

Audi • Q5

Producent **AUDI**	Rodzaj nadwozia **KOMBI**	Typ paliwa **DIESEL**
Pojemność silnika [cm3] **1968**	Kraj producenta **NIEMCY**	Data produkcji **2020**
Moc silnika **100KW (136HP)**	Liczba siedzeń **5**	Skok tłoka [mm] **95.50**
Liczba cylindrów **4**	Liczba zaworów **16**	Segment **AUTA RODZINNE / KLASA ŚREDNIA**
Masa własna [kg] **1810**	Średnica cylindra [mm] **81.00**	Maksymalna masa całkowita pojazdu [kg] **2410**
Maksymalna masa zespołu pojazdów [kg] **4410**	Maksymalna ilość miejsc w pojeździe **5**	Układ cylindrów **R - RZĘDOWY**
Poprawność VIN **PRAWIDŁOWY**		

Akcje serwisowe

Sprawdzone, nie odnotowano danych

Bazy skradzionych pojazdów

Przeszukane bazy **12** | Nie odnotowano

Włochy
Ewidencja pojazdów skradzionych - Policja

Nie odnotowano

Czechy
Ewidencja pojazdów skradzionych - Policja

Nie odnotowano

Rumunia
Ewidencja pojazdów skradzionych - Policja

Nie odnotowano

Litwa
Ewidencja pojazdów skradzionych - Policja

Nie odnotowano

Słowenia
Ewidencja pojazdów skradzionych - Policja

Nie odnotowano

Holandia
Ewidencja pojazdów skradzionych - Repozytoria Crimimail oraz Stowarzyszenie Ubezpieczycieli

Nie odnotowano

Kanada
Ewidencja pojazdów skradzionych - Policja

Nie odnotowano

Słowacja
Ewidencja pojazdów skradzionych - Policja

Nie odnotowano

Szwecja
Ewidencja pojazdów skradzionych - Stowarzyszenie Ubezpieczycieli

Nie odnotowano

Norwegia
Ewidencja pojazdów skradzionych - Ettersokt

Nie odnotowano

Kaynine

Ewidencja przedmiotów skradzionych - Kaynine (Niemcy)

Nie odnotowano

Baza int.

Ewidencja pojazdów skradzionych - Niezależne źródła internetowe

Nie odnotowano

Odczyty drogomierza

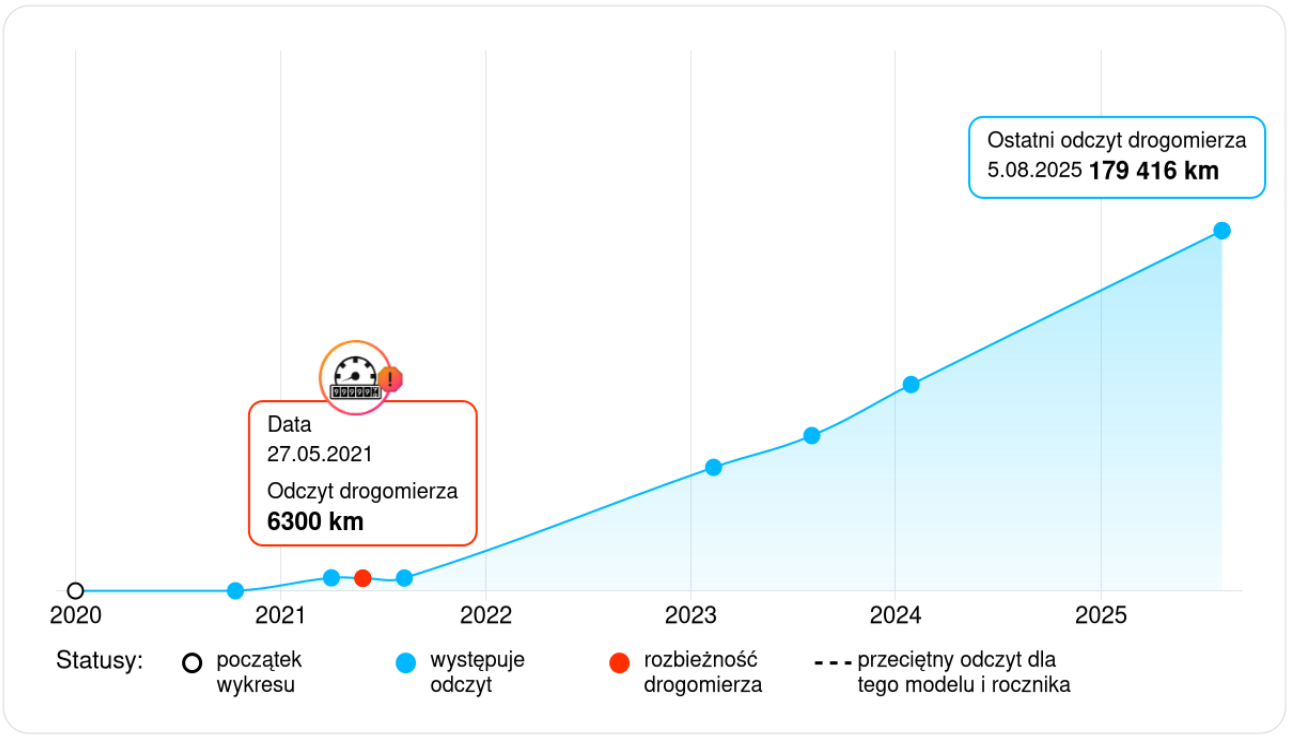

Historia pojazdu

2025

17.08.2025

Ubezpieczenie pojazdu

Polisa ważna do **2026-08-16**

Kraj **Polska**

05.08.2025

Wykonano okresowe badanie techniczne

Stan drogomierza **179 416 km**

Wynik **Pozytywny**
Termin badania technicznego **2026-08-05**

Kraj **Polska**

2024

17.08.2024

Ubezpieczenie pojazdu

Polisa ważna do **2025-08-16**

Kraj **Polska**

29.01.2024

Przeprowadzenie kontroli drogowej pojazdu

Stan drogomierza **102 762 km**

Kraj **Polska**

2023

17.08.2023

Ubezpieczenie pojazdu

Polisa ważna do **2024-08-16**

Kraj **Polska**

17.08.2023

Przerejestrowanie pojazdu, ze względu na zmianę własności

Zarejestrowany na firmę lub organizację
Miejsce rejestracji **Wrocław, dolnośląskie**

Kraj **Polska**

05.08.2023

Wykonano okresowe badanie techniczne

Stan drogomierza **77 338 km**

Wynik **Pozytywny**
Termin badania technicznego **2025-08-05**

Kraj **Polska**

07.2023

Odnotowano szkodę na pojeździe

Kwota **1 200 - 1 300 PLN**

Rezultat

USZKODZENIE NADWOZIA

Grupa części
- Elementy karoserii zewnętrznej



Strefa uszkodzenia
- Przód

Kraj **Polska**

11.02.2023

Pojazd zaoferowany do sprzedaży

Stan drogomierza
61 500 km

Pojazd używany
Oferta prywatnego sprzedawcy
Miejsce postoju **Gostyn**
Cena **169 000 PLN**

Kraj **Polska**

08.02.2023

Ubezpieczenie pojazdu

Polisa ważna do **2024-02-07**

Kraj **Polska**

2022

25.11.2022

Ubezpieczenie pojazdu

Polisa ważna do **2023-11-24**

Kraj **Polska**

25.11.2022

Ubezpieczenie pojazdu

Polisa ważna do **2023-11-24**

Kraj **Polska**

2021

25.11.2021

Ubezpieczenie pojazdu

Polisa ważna do **2022-11-24**

Kraj **Polska**

24.11.2021

Przerejestrowanie pojazdu, ze względu na zmianę własności

Zarejestrowany na firmę lub organizację
Pojazd z leasingu
Miejsce rejestracji **Warszawa, mazowieckie**

Kraj **Polska**

12.08.2021

Ubezpieczenie pojazdu

Polisa ważna do **2022-08-11**

Kraj **Polska**

12.08.2021

Pojazd zarejestrowany

Zarejestrowany na firmę lub organizację
Miejsce rejestracji **Warszawa, mazowieckie**

Używany, sprowadzony
Kraj poprzedniej rejestracji **Belgia**
Homologowany fabrycznie

Kraj **Polska**

09.08.2021

Wykonano okresowe badanie techniczne

Stan drogomierza
6 401 km

Wynik **Pozytywny**
Termin badania technicznego **2023-08-09**

Kraj **Polska**

27.05.2021

Pojazd zaoferowany do sprzedaży

Stan drogomierza
6 300 km

Pojazd używany, Pojazd serwisowany w ASO
Kolor nadwozia **Niebieski**
Oferta dealera
Miejsce postoju **Warszawa**
Cena **145 000 PLN**

Kraj **Polska**

04.2021

Zgłoszono odczyt drogomierza

Stan drogomierza
6 500 km

04.2021

Odnotowano szkodę na pojeździe

Kwota **35 000 - 36 000 EUR**

Rezultat

- USZKODZENIE WNĘTRZA
- USZKODZENIE PODWOZIA
- USZKODZENIE NADWOZIA



Strefa uszkodzenia
- Przód
- Prawy przód
- Lewy przód

Kraj **Belgia**

2020

10.2020

Serwis lub kontrola pojazdu

Stan drogomierza
16 km

Przygotowanie pojazdu do wydania

Kraj **Belgia**

12.10.2020

Pojazd zarejestrowany

Nowy, zakupiony w kraju
Pojazd kategorii **M1**
Samochód osobowy, Kombi

Kolor nadwozia **Niebieski**
Emisja CO2 **149 g/km**
Norma emisji spalin **Euro 6**

Kraj **Belgia**

12.10.2020

Pierwsza rejestracja pojazdu

05.10.2020

Wstępna rejestracja pojazdu

*Wstępna rejestracja polega na wprowadzeniu danych technicznych pojazdu do belgijskiej ewidencji pojazdów DIV.

Kraj **Belgia**

Dziennik sprawdzeń

Sprawdzone, nie odnotowano danych

Wyposażenie

Sprawdzone, nie odnotowano danych

Archiwalne zdjęcia pojazdu

11.02.2023 **Liczba zdjęć 10**




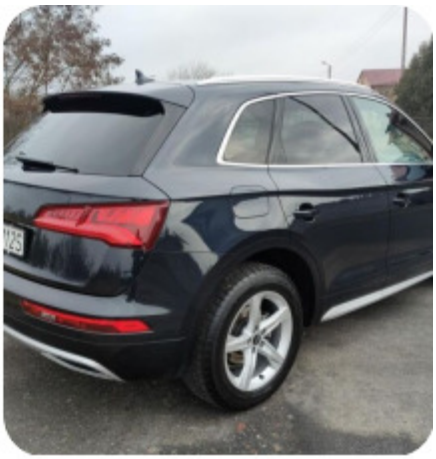







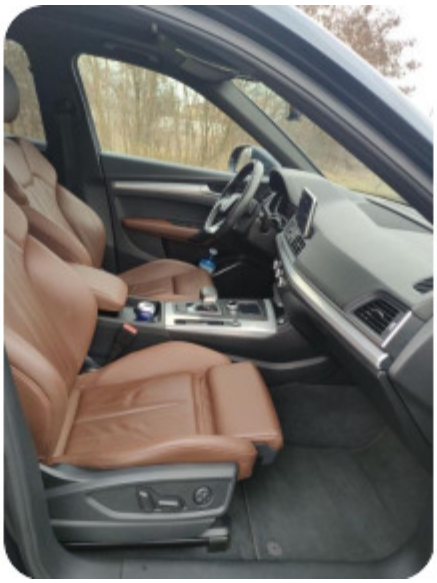


27.05.2021 **Liczba zdjęć 12**



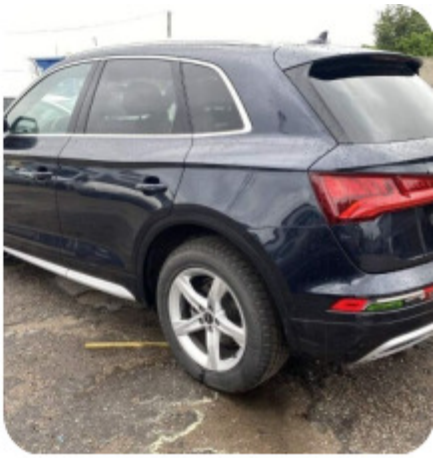
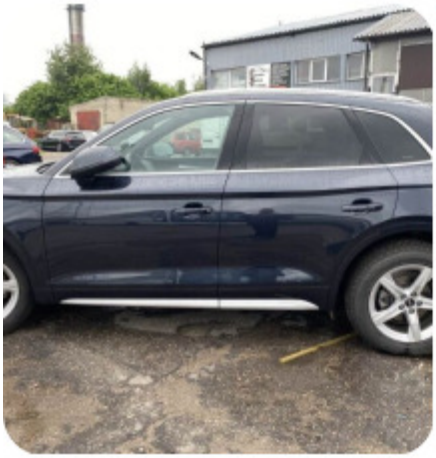







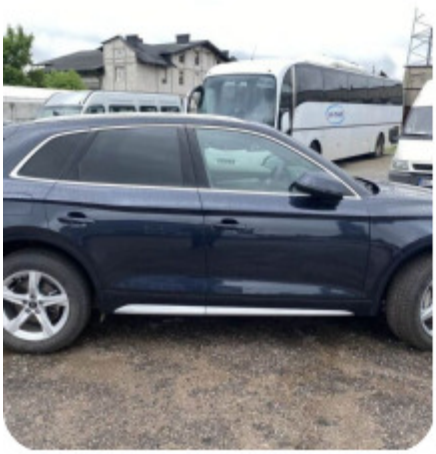


Zasady i warunki
Wszelkie informacje udostępnione za pośrednictwem serwisu autoDNA mają charakter informacji pomocniczych i stanowią jedynie wskazówki dla Użytkownika. Raport generowany jest na podstawie danych dostępnych w bazach autoDNA i rejestrach współpracujących z AUTODNA na moment wygenerowania raportu.

Własność intelektualna i autorska

- **Własność intelektualna i autorska:** Wszelkie treści i znaki graficzne zamieszczone w serwisie autoDNA chronione są prawami autorskimi przysługującymi AUTODNA Sp. z o.o. lub innym uprawnionym podmiotom.
- Wykorzystywanie treści lub znaków graficznych zamieszczonych w serwisie autoDNA jest dozwolone wyłącznie w zakresie określonym Regulaminem serwisu autoDNA lub bezwzględnie obowiązującymi przepisami prawa.
- AUTODNA Sp. z o.o. może posiadać patenty, zgłoszenia patentowe, prawa autorskie, znaki towarowe oraz inne prawa własności intelektualnej dotyczące treści udostępnianych za pośrednictwem serwisu autoDNA.
- Udostępnienie treści nie oznacza udzielenia licencji na patenty, prawa autorskie, znaki towarowe lub inne prawa własności intelektualnej w nich zawarte.
- Nazwy podmiotów lub produktów zawarte w treściach mogą stanowić zarejestrowane znaki towarowe lub znaki usługowe tych podmiotów.

Zasady korzystania i weryfikacja

- **Użytek własny:** Użytkownik może pobierać pojedyncze kopie materiałów wyłącznie do użytku własnego, w zakresie dozwolonego użytku osobistego określonego bezwzględnie obowiązującymi przepisami prawa, w tym w art. 23 ustawy z dnia 4 lutego 1994 r. o prawie autorskim i prawach pokrewnych (Dz.U. 1994 Nr 24, poz. 83, t.j. Dz.U. z 2025 r. poz. 24 ze zm.). Poza zakresem dozwolonego użytku osobistego zabronione jest powielanie, kopiowanie, przesyłanie, przechowywanie w systemach informatycznych, tłumaczenie na inny język oraz jakiekolwiek inne wykorzystywanie treści bez uprzedniej, wyraźnej zgody AUTODNA Sp. z o.o.
- **Narzędzie pomocnicze:** Informacje zawarte w raporcie stanowią jedynie narzędzie pomocnicze i wskazówkę.
- **Konieczność inspekcji:** Raport nie zastępuje fizycznych oględzin, jazdy próbnej ani weryfikacji stanu technicznego przez

wykwalifikowanego eksperta lub w Autoryzowanej Stacji Obsługi (ASO).

- **Weryfikacja online:** Aby wyeliminować ryzyko modyfikacji raportu przez osoby trzecie, każdorazowo zalecamy sprawdzić jego oryginalność poprzez zeskanowanie kodu QR widocznego w nagłówku i porównanie danych z wersją online wyświetlaną w systemie autoDNA.

Regulamin Serwisu autoDNA dostępny jest w Serwisie Internetowym autoDNA.