POLEASINGOWE.pl

POLEASINGOWE.PL SP. Z O. O.
ul. Lipowa 2, Komorniki
55-300 Środa Śląska
NIP 894-297-65-50
tel: (71) 715 60 18
e-mail: info@ecr.com.pl
www.poleasingowe.pl

Raport techniczny pojazdu numer: 317/06/2026/KB z dnia: 26.06.2026

Wykonawca opinii : inż. Krzysztof Chyziński, Krystian Bronowicki

Zleceniodawca: Poleasingowe.pl Sp. z o.o.
Adres: Lipowa 2, 55-300 Komorniki

Zadanie: Określenie wartości rynkowej pojazdu

DANE IDENTYFIKACYJNE POJAZDU (*)

Dane: [T] VI-2026

Rodzaj pojazdu: **Samochód terenowy**
Marka: **AUDI**
Model pojazdu: **Q5 TDI MR`19 E6d**
Wersja:
VIN: **W A U Z Z Z F Y 9 L 2 1 1 6 3 3 4**
Nr rejestracyjny: **DW5WA72**
Nr Info-Ekspert:
Rok produkcji: **2020**



Wskazanie drogomierza	186659 km
Data pierwszej rejestracji	12.10.2020, (w Polsce: 12.08.2021)
Data ważności badania technicznego	05.08.2026
Rodzaj nadwozia	kombi (uniwersalne) 5 drzwiowe 5 osobowe
Dop. masa całk.	2410 kg
Jednostka napędowa	z zapłonem samoczynnym
Pojemność / Moc silnika	1968 ccm / 100kW (136KM)
Doładowanie	Turbosp. z chłodn. powietrza
Liczba cylindrów / Układ cylindrów / Liczba zaworów	4 / rzędowy / 16
Rodzaj skrzyni biegów	automatyczna
Rodzaj napędu	AWD (4x4)
Kolor powłoki lakierowej, (rodzaj lakieru)	czarny 2-warstwowy z efektem metalicznym

WYPOSAŻENIE STANDARDOWE

L.p.	Nazwa elementu wyposażenia	L.p.	Nazwa elementu wyposażenia
1	ABS - system zapobiegający blokowaniu kół	31	Reflektory ksenonowe z dynamiczną regulacją zasięgu
2	Aplikacje dekoracyjne Micrometalic srebrne	32	Relingi dachowe w kolorze srebrnym
3	Apteczka	33	Spoiler tylny
4	Autoalarm	34	System Audi Drive Select
5	Czujnik zapięcia pasów bezpieczeństwa	35	System elektronicznej kontroli toru jazdy ESP
6	Dysze spryskiwaczy przedniej szyby podgrzewane	36	System informowania kierowcy 5", monochromatyczny
7	Dywaniki welurowe przód/tył	37	System kontroli ciśnienia w oponach
8	Fotele przednie standardowe	38	System p/poślizgowy przy przyspieszaniu ASR

9	Głośniki 8 szt.	39	System rekuperacji - odzyskiwania energii podczas hamowania
10	Hamulec postojowy elektromechaniczny	40	System Start/Stop
11	Immobilizer	41	System wspomagania otwierania i zamykania drzwi tyłu nadwozia elektryczny
12	Klimatyzacja automatyczna	42	Szyba przednia z izolacją akustyczną
13	Kolumna kierownicy regulowana w 2 płaszczyznach	43	Szyby barwione zielone
14	Komputer pokładowy	44	Szyby termoizolacyjne
15	Kurtyny powietrzne boczne	45	Światła do jazdy dziennej
16	Listwy bocznych szyb w kolorze czarnym	46	Światła tylne LED
17	Listwy progowe z wstawką aluminiową	47	Tapicerka tekstylna Synonym
18	Lusterka zewnętrzne w kolorze nadwozia	48	Tarcze kół aluminiowe 17" 10-ramienne
19	Lusterka zewnętrzne z kierunkowskazami LED	49	Trójkąt ostrzegawczy
20	Lusterko wewnętrzne ściemniane automatycznie	50	Wspomaganie układu kierowniczego elektromechaniczne
21	Mocowanie fotelika dziecięcego Top Tether na tylnych skrajnych miejscach	51	Wykładzina bagażnika
22	Nagrzewnica powietrza elektryczna	52	Zabezpieczenie kół przed kradzieżą
23	Oparcie siedzeń tylnych dzielone na 3 części i składane	53	Zagłówki foteli przednich
24	Osłony przeciwsłoneczne	54	Zagłówki siedzeń tylnych z regulacją wysokości
25	Pakiet oświetlenia wnętrza	55	Zamek centralny zdalnie sterowany
26	Podsufitka tekstylna	56	Zawieszenie dynamiczne
27	Poduszka powietrzna kierowcy	57	Zderzaki wzmocnione
28	Poduszka powietrzna pasażera z możliwością odłączenia	58	Zestaw narzędzi
29	Poduszki powietrzne boczne przednie	59	Złącze Bluetooth
30	Radio MMI plus	60	Złącze USB + AUX-in

L.p.	Nazwa pakietu / elementu pakietu wyposażenia standardowego
1	Audi parking system plus (przód i tył) z wizualizacją MMI Czujniki parkowania - przód Czujniki parkowania - tył Wizualizacja odstępu od przeszkody na ekranie MMI
2	Fotele przednie z regulacją wysokości Fotel kierowcy z regulacją wysokości Fotel pasażera z regulacją wysokości
3	Kierownica 3-ramienna, wielofunkcyjna, skórzana Kierownica wielofunkcyjna Kierownica 3-ramienna Kierownica pokryta skórą
4	Lusterka zewnętrzne podgrzewane i regulowane elektrycznie Lusterka zewnętrzne regulowane elektrycznie Lusterka zewnętrzne podgrzewane elektrycznie
5	Szyby przednie i tylne regulowane elektrycznie Szyby przednie regulowane elektrycznie Szyby tylne regulowane elektrycznie
6	Tempomat z ogranicznikiem prędkości Ogranicznik prędkości Tempomat

WYPOSAŻENIE DODATKOWE

L.p.	Nazwa elementu wyposażenia
1	Audi virtual cockpit
2	Brak oznaczenia typu silnika
3	Dach panoramiczny
4	Fotele przednie podgrzewane Fotel kierowcy podgrzewany Fotel pasażera podgrzewany
5	Fotele przednie sportowe
6	Fotele regulowane elektrycznie, pamięć fotela kierowcy,

Fotel kierowcy regulowany elektrycznie
Fotel kierowcy z regulacją odcinka lędźwiowego elektryczną
Fotel kierowcy z pamięcią położenia
Fotel pasażera regulowany elektrycznie
Fotel pasażera z regulacją odcinka lędźwiowego elektryczną

7 Hak holowniczy
8 Kamera cofania
9 Lakier metalizowany
10 Listwy bocznych szyb w kolorze srebrnym (dopłata)
11 Lusterka zewnętrzne składane (dopłata)
Dysze spryskiwaczy podgrzewane
Lusterka zewnętrzne składane
Lusterko zewnętrzne pasażera z funkcją parkingową
12 Pakiet Schowek
13 Pakiet skórzany ze skóry ekologicznej
Podparcia i uchwyty w drzwiach pokryte skórą ekologiczną
Konsola centralna wykończona skórą ekologiczną (w dolnej części)
14 Pakiet stylistyczny Off-road
Wzmocnienia zderzaków w kolorze aluminium
Wzmocnienia progów w kolorze aluminium
15 Podsufitka tekstylna czarna (dopłata)
16 Reflektory w technologii LED
Światła tylne LED
Reflektory w technologii LED
Kierunkowskazy tylne dynamiczne
Światła autostradowe
System doświetlania zakrętów statyczny
17 System nawigacji Satelitarnej MMI Navigation
18 Szyby tylne przyciemnione (szyby privacy)
19 Tapicerka ze skóry "Milano" (dopłata)
20 Tarcze kół aluminiowe 18" 5-ramienne (PRG) (dopłata)
21 Układ zmywania reflektorów
22 Złącze USB 2 szt. dla pasażerów tylnych siedzeń

OPIS ZAMONTOWANEGO W POJEŹDZIE OGUMIENIA

Koło	Marka, typ				Bieżnik [mm]
Przednie lewe:	*VREDESTEIN 285/60	R18	107H	WINTRAC PRO	7,0
Przednie prawe:	*VREDESTEIN 285/60	R18	107H	WINTRAC PRO	5,6
Tylne lewe:	*HANKOOK 235/60	R18	107H	WINTER I*CEPT EVO 2	4,3
Tylne prawe:	*HANKOOK 235/60	R18	107H	WINTER I*CEPT EVO 2	4,2

UWAGI RZECZOZNAWCY DOTYCZĄCE WYCENY

Oględziny pojazdu wykonano w Komornikach (55-300) przy ul. Lipowej 2. Podczas oględzin przedłożono do wglądu:
- oświadczenie o utracie dowodu rejestracyjnego
- 1 kluczyk

Numer identyfikacyjny pojazdu odczytano z natury i potwierdzono jego zgodność z zapisem w CEPiK.

Wartość pojazdu została określona na podstawie programu eksperckiego na bazie wersji dostępnych na rynku polskim oraz z zastosowaniem korekt uwzględniających stan faktyczny kompletacji wyposażenia. Nazewnictwo, wersje i komplementacja wyposażenia pojazdów z innych rynków może się różnić w zależności od pochodzenia i oferty handlowej producenta.

Nie udostępniono historii serwisowej pojazdu.

W raporcie historii pojazd autoDNA:
- znajduje się wpis „odnotowano szkodę na pojeździe"
• 07.2023 r. - grupa części: elementy karoserii zewnętrznej; strefa uszkodzenia: przód;
kwota 1 200 – 1 300 PLN
• 04.2021 r. - strefa uszkodzenia: przód, prawy przód; kwota 35 000 – 36 000 EURO (Belgia)
- znajdują się wpisy z podanym odczytem wskazań drogomierza – ostatni z dnia 05.08.2025 r. przy stanie drogomierza 179 416 km

Jazdę próbną przeprowadzono na odcinku oraz w czasie umożliwiającym zgrubne określenie stanu technicznego pojazdu.

I. Silnik oraz układ napędowy.
Silnik o zapłonie samoczynnym - uruchomiono. Nie stwierdzono nadmiernej głośności pracy i dymienia. Praca na biegu jałowym równomierna. Nie stwierdzono śladów przepoceń i przedmuchów oleju silnikowego. Poziom płynów eksploatacyjnych w normie. Elementy osprzętu silnika pracują bez nadmiernej głośności. Skrzynia biegów - w czasie jazdy próbnej nie stwierdzono istotnych nieprawidłowości, zakłóceń w pracy.

II. Układ zawieszenia, układ kierowniczy i elementy podwozia.
W wyniku badania organoleptycznego i po jeździe próbnej, nie stwierdzono widocznych uszkodzeń poszczególnych elementów zawieszenia kół i elementów układu kierowniczego. Nie stwierdzono podwyższonych luzów w połączeniach ruchowych elementów zawieszenia kół i elementów układu kierowniczego.

III. Karoseria / nadwozie.
Grubość powłoki lakierowej do 125 µm na wszystkich elementach karoserii (poszyć z materiałów metalowych) podlegających lakierowaniu, z wyjątkiem:
- pokrywa komory silnika od 110 do 140 µm
- błotnik tylny prawy od 115 do 135 µm

IV. Stwierdzone w trakcie oględzin uszkodzenia, usterki i wady (w tym wpływające na rynkową wartość przedmiotowego pojazdu):
- elementy lakierowane karoserii pojazdu posiadają nieznaczne eksploatacyjne uszkodzenia powłoki lakierowej w postaci zarysowań i/lub ubytków punktowych (o różnym stopniu intensywności występowania) – poniższy opis obejmuje największe/najbardziej istotne.
- poszycie dachu – punktowe ognisko korozji, punktowy ubytek w części przedniej, zarysowania powłoki lakierowej
- szyba czołowa – nieoryginalna, punktowe odpryski szkła
- pokrywa komory silnika – zarysowania i punktowe ubytki powłoki lakierowej
- zderzak przedni – głębokie zarysowania powłoki lakierowej i tworzywa
- błotnik przedni prawy – wgniecenie w czesci dolnej, punktowe ubytki i zarysowania powłoki lakierowej
- próg prawy – ubytki i miejscowe zarysowania osłon
- lusterko zewnętrzne prawe – zarysowania i ubytki powłoki lakierowej
- drzwi przednie prawe – punktowe wgniecenia, punktowe ubytki i zarysowania powłoki lakierowej
- listwy ozdobne pionowe drzwi – zarysowania
- drzwi tylne prawe – punktowe ubytki powłoki lakierowej
- błotnik tylny prawy – punktowe wgniecenie, zarysowania powłoki lakierowej
- zderzak tylny – zarysowania i ubytki powłoki lakierowej
- pokrywa komory bagażnika – zarysowania powłoki lakierowej
- hak holowniczy – zacinający się mechanizm
- szyba tylna – zarysowania szkła
- błotnik tylny lewy – zarysowania powłoki lakierowej

- drzwi tylne lewe – punktowe ubytki i zarysowania powłoki lakierowej
- drzwi przednie lewe – zarysowania powłoki lakierowej
- błotnik przedni lewy – zarysowania powłoki lakierowej
- lusterko zewnętrzne lewe – pęknięty kierunkowskaz, zarysowania powłoki lakierowej
- obręcze kół – uszkodzenia eksploatacyjne
- tarcze hamulcowe - korozja
- elementy układu wydechowego i elementy podwozia - eksploatacyjne ogniska korozji
- wykładziny tapicerskie drzwi - zabrudzenia i zarysowania eksploatacyjne
- wnęki drzwi – zarysowania powłoki lakierowej i listew ozdobnych
- wykładzina podłogowa i dywaniki – zabrudzenia eksploatacyjne
- tunel środkowy – zarysowania
- fotele i kanapa tylna – zabrudzenia eksploatacyjne, zaplamienia, spękania materiału przednich foteli
- podsufitka, osłony p-słoneczne, wykładziny słupków dachu – zabrudzenia eksploatacyjne
- wnętrze komory bagażnika - zabrudzenia eksploatacyjne, zarysowania
- komunikat – system Start-Stop usterka, funkcja niedostępna
- ustalenie wszystkich uszkodzeń, wad i braków w ukompletowaniu samochodu możliwe jedynie w warunkach warsztatowych

ZASTRZEŻENIA OGRANICZAJĄCE.

1) Rzeczoznawca nie bierze odpowiedzialności za wady ukryte niemożliwe do stwierdzenia metodami, którymi prowadzono badania i ewentualne skutki wynikające z dalszego użytkowania przedmiotu wyceny.
2) W przedmiotowej wycenie określa się ogólny stan pojazdu ustalony na dzień wykonywania oględzin (ustalony na podstawie analizy przedłożonych dokumentów oraz oględzin organoleptycznych pojazdu wykonanych w warunkach jakie istniały w miejscu jego okazania - bez wykonywania badań diagnostycznych i weryfikacji warsztatowej).
3) Niniejsze oszacowanie nie jest szczegółową ekspertyzą stanu technicznego pojazdu przedstawionego do wyceny i za takie nie może być uznawane.
4) Niniejsze opracowanie służy wyłącznie do oszacowania wartości rynkowej pojazdu - tym samym nie może być wykorzystywana do żadnych innych celów.

OPIS STANU TECHNICZNEGO ZESPOŁÓW POJAZDU

NADWOZIE – Opis powłoki lakierowej

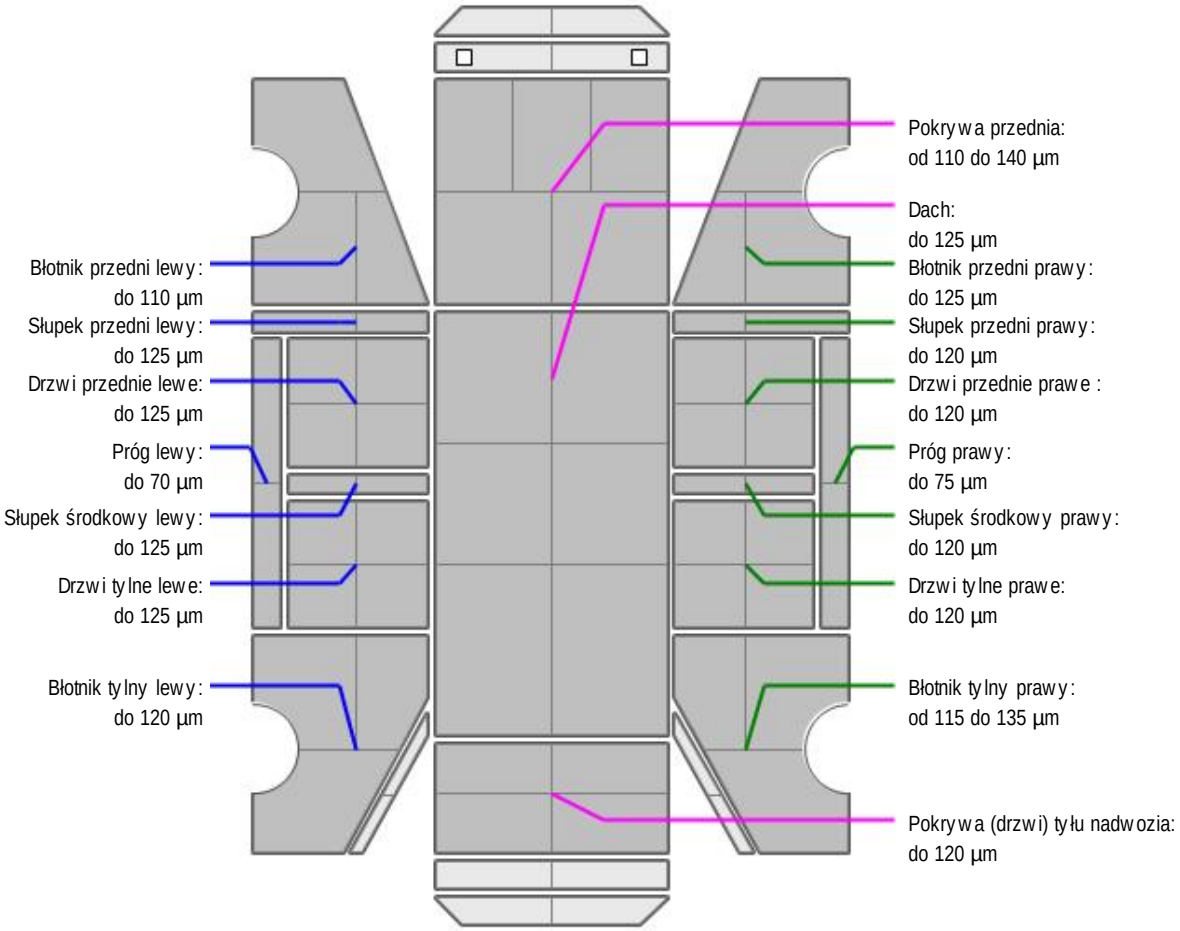

L.p.	Nazwa elementu	L / P	Grubość powłoki [µm]	Opis
1	Pokrywa przednia		od 110 do 140 µm	
2	Dach		do 125 µm	
3	Błotnik przedni	L	do 110 µm	
4	Próg	L	do 70 µm	
5	Słupek przedni	L	do 125 µm	
6	Drzwi przednie	L	do 125 µm	
7	Słupek środkowy	L	do 125 µm	
8	Drzwi tylne	L	do 125 µm	
9	Błotnik tylny	L	do 120 µm	
10	Błotnik przedni	P	do 125 µm	
11	Próg	P	do 75 µm	
12	Słupek przedni	P	do 120 µm	
13	Drzwi przednie	P	do 120 µm	
14	Słupek środkowy	P	do 120 µm	
15	Drzwi tylne	P	do 120 µm	
16	Błotnik tylny	P	od 115 do 135 µm	
17	Pokrywa (drzwi) tyłu nadwozia		do 120 µm	

Dokument wystawiony elektronicznie, ważny bez podpisu

DOKUMENTACJA FOTOGRAFICZNA



Fot. nr 1



Fot. nr 2



Fot. nr 3

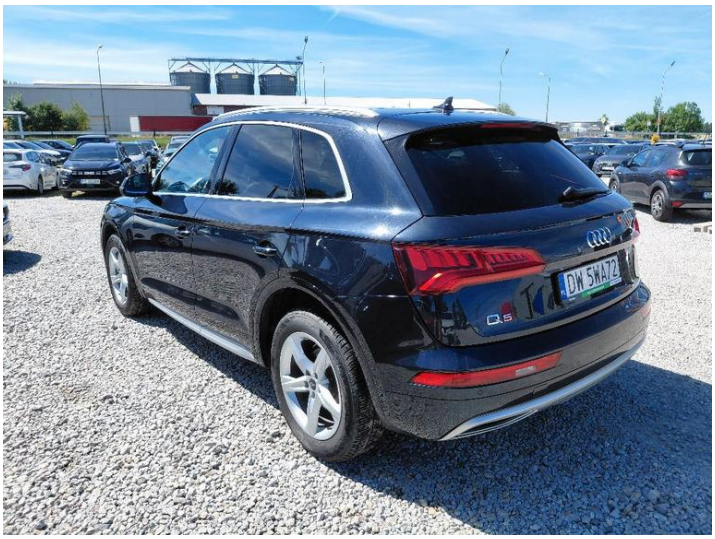

Fot. nr 4



Fot. nr 5



Fot. nr 6



Fot. nr 7


Fot. nr 8


Fot. nr 9


Fot. nr 10


Fot. nr 11


Fot. nr 12



Fot. nr 13



Fot. nr 14



Fot. nr 15

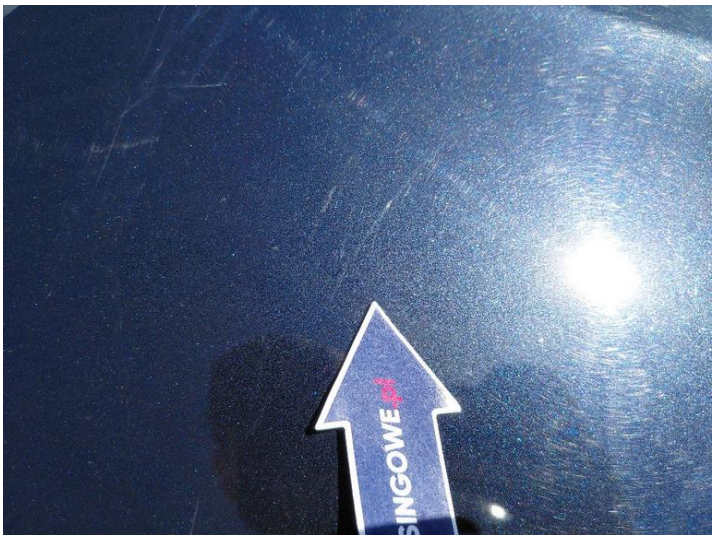

Fot. nr 16



Fot. nr 17



Fot. nr 18



Fot. nr 19



Fot. nr 20



Fot. nr 21



Fot. nr 22



Fot. nr 23


Fot. nr 24



Fot. nr 25



Fot. nr 26



Fot. nr 27



Fot. nr 28



Fot. nr 29



Fot. nr 30

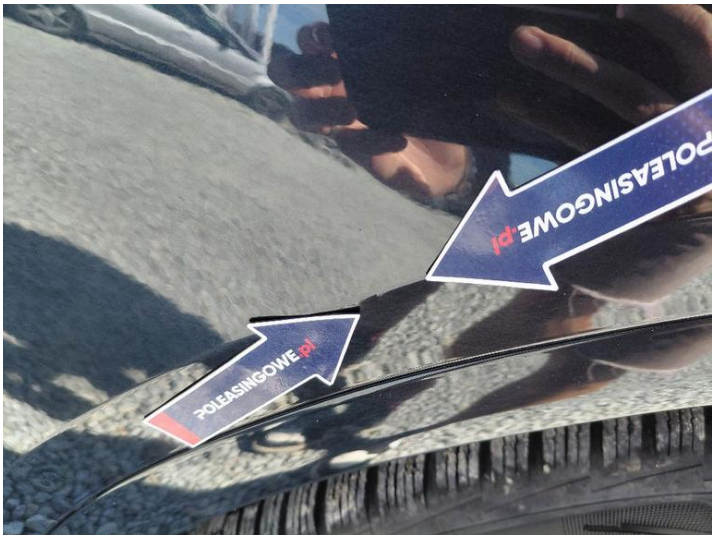

Fot. nr 31

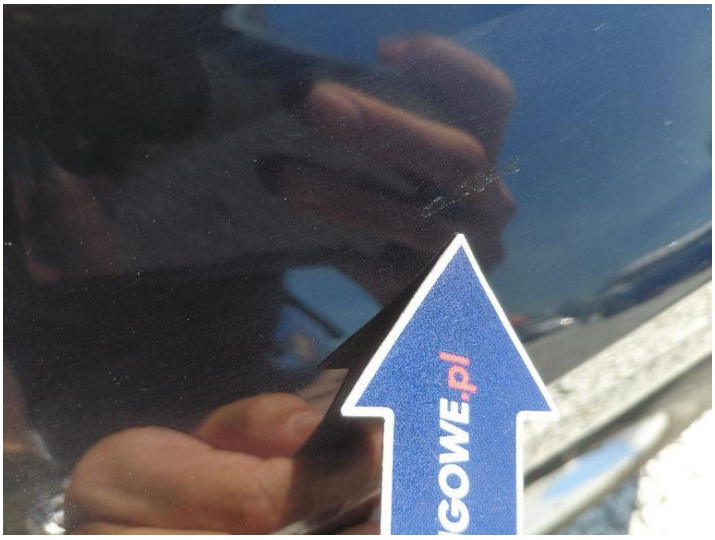

Fot. nr 32

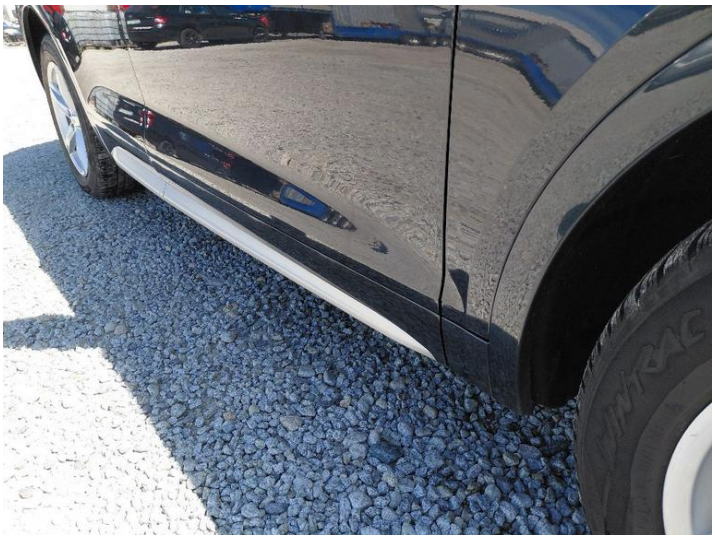
Fot. nr 33



Fot. nr 34


Fot. nr 35

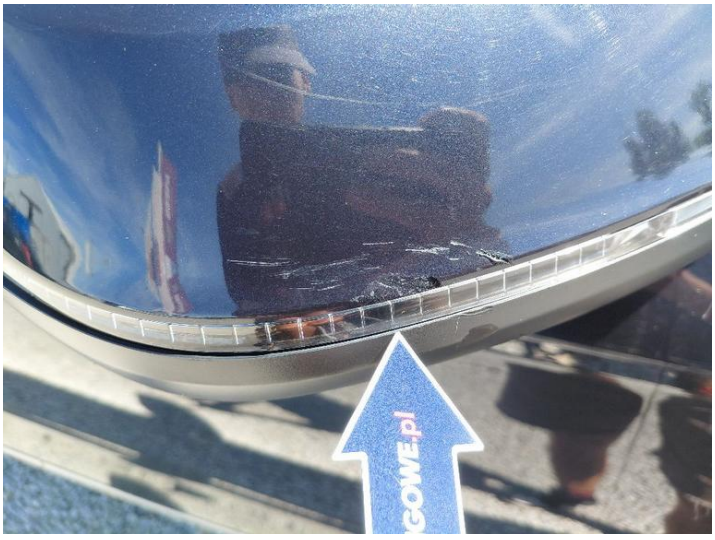

Fot. nr 36

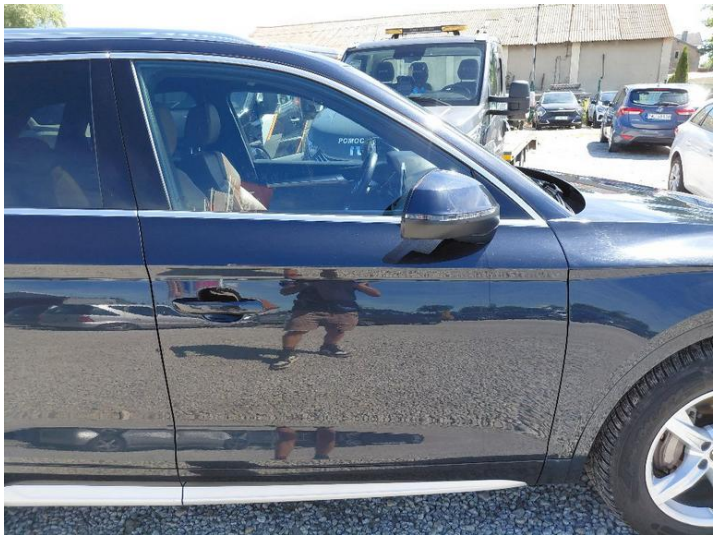

Fot. nr 37



Fot. nr 38



Fot. nr 39

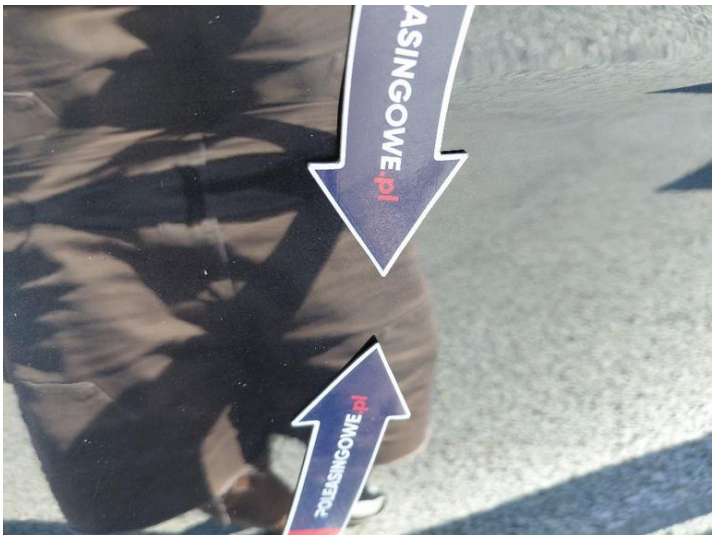

Fot. nr 40

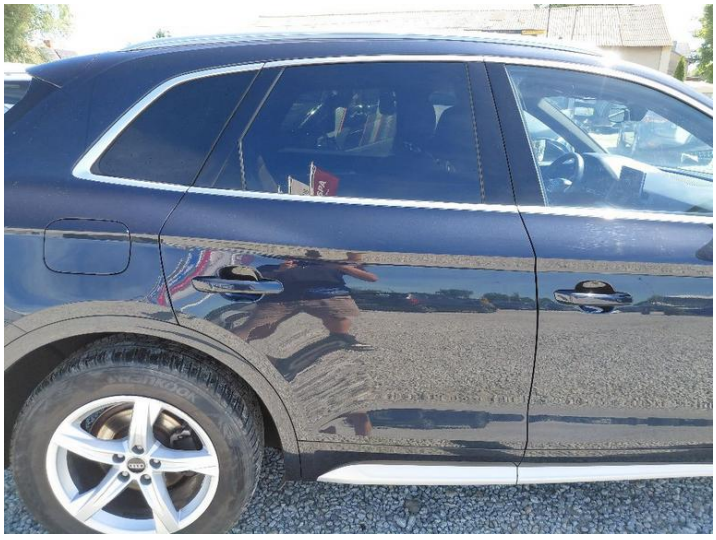

Fot. nr 41

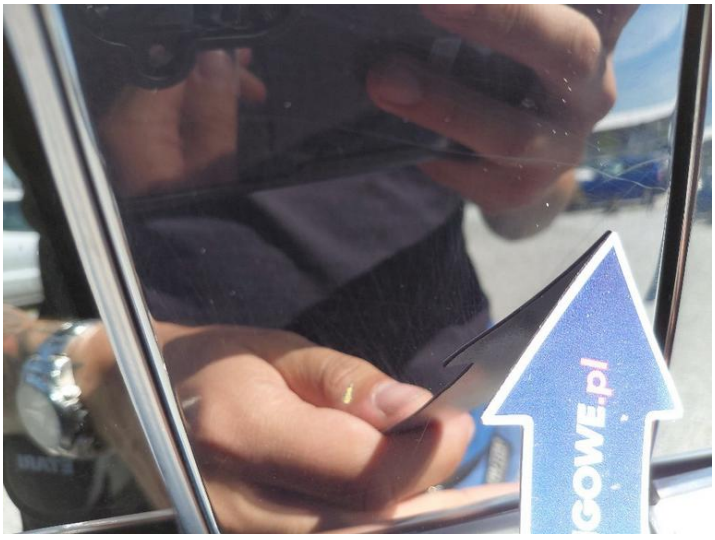

Fot. nr 42

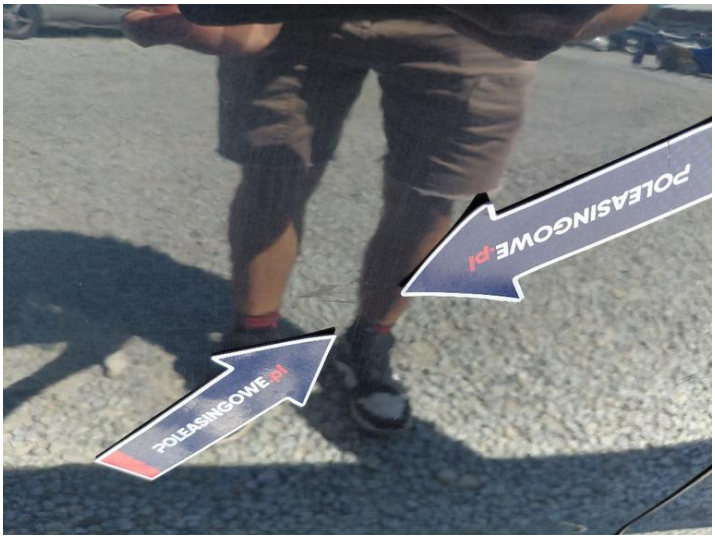

Fot. nr 43



Fot. nr 44


Fot. nr 45


Fot. nr 46



Fot. nr 47


Fot. nr 48



Fot. nr 49


Fot. nr 50


Fot. nr 51

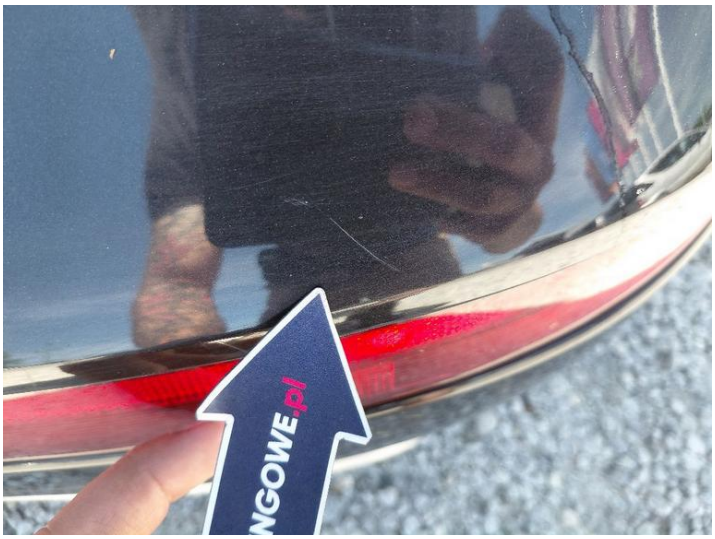
Fot. nr 52

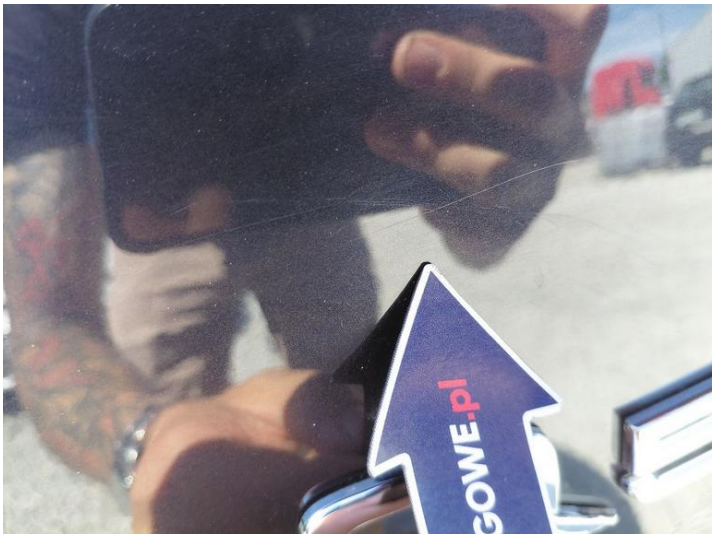
Fot. nr 53


Fot. nr 54



Fot. nr 55



Fot. nr 56

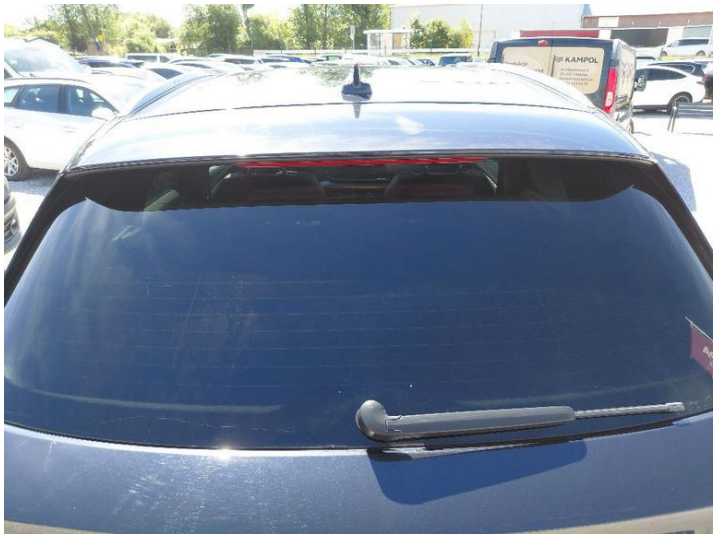

Fot. nr 57



Fot. nr 58



Fot. nr 59



Fot. nr 60



Fot. nr 61

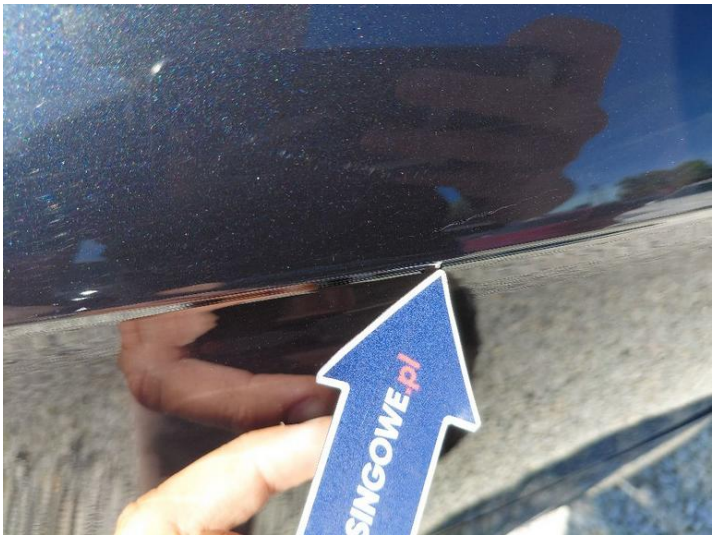
Fot. nr 62

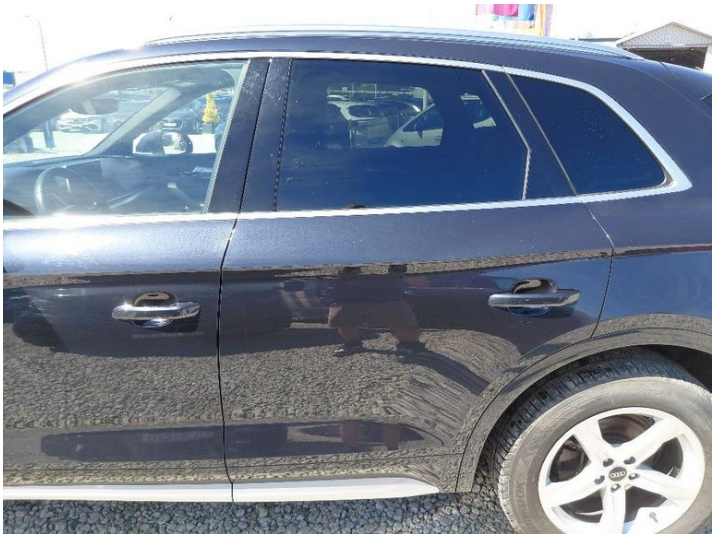
Fot. nr 63

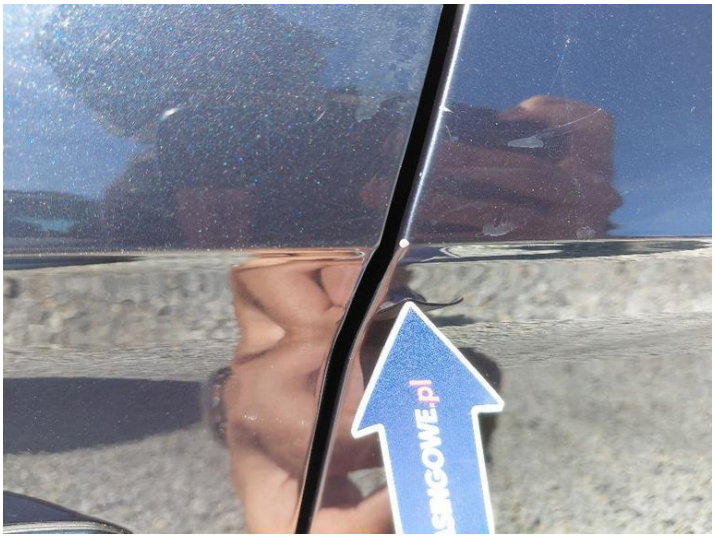
Fot. nr 64


Fot. nr 65


Fot. nr 66

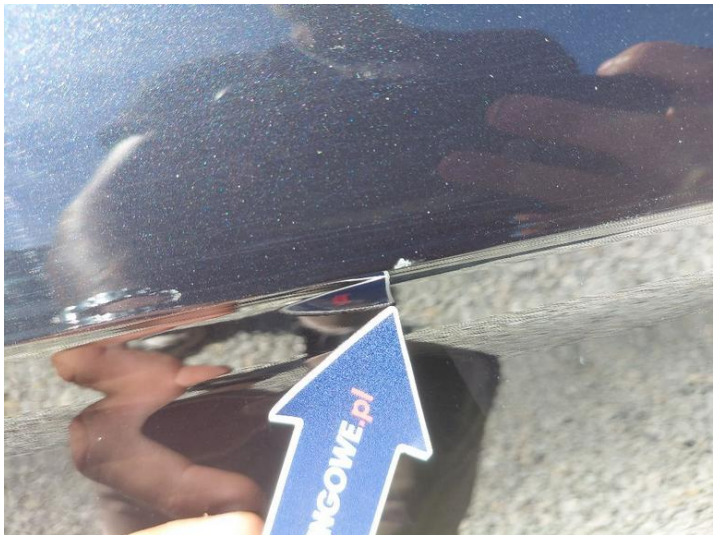

Fot. nr 67

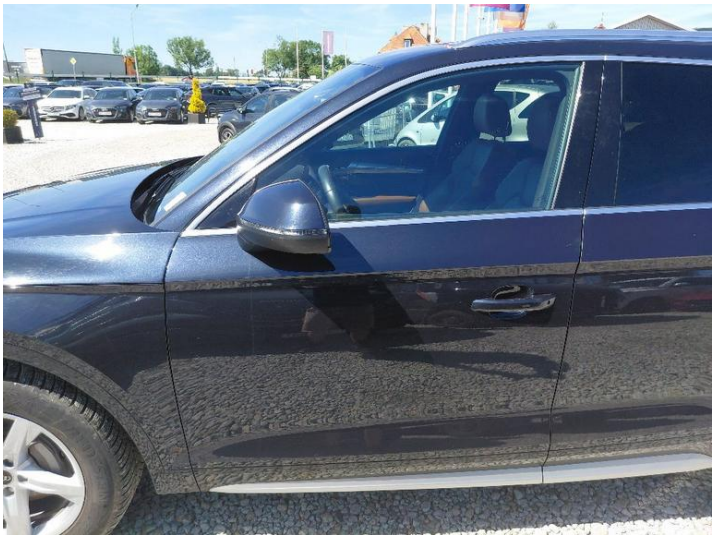

Fot. nr 68



Fot. nr 69

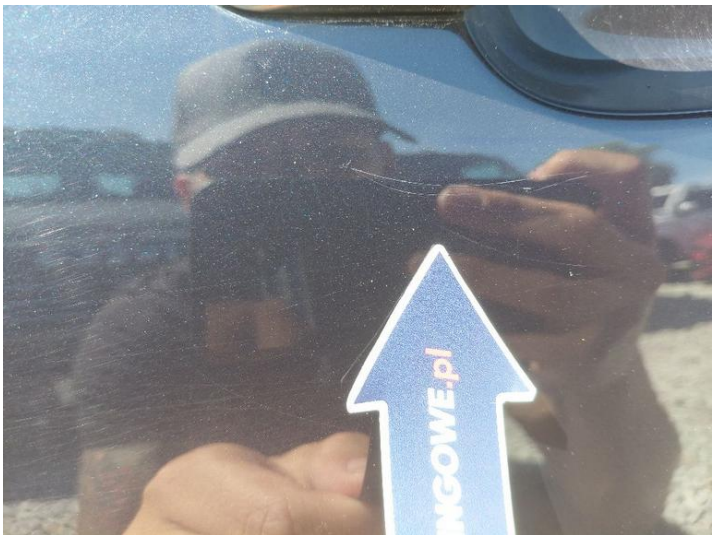

Fot. nr 70



Fot. nr 71



Fot. nr 72



Fot. nr 73



Fot. nr 74



Fot. nr 75



Fot. nr 76



Fot. nr 77



Fot. nr 78



Fot. nr 79



Fot. nr 80



Fot. nr 81



Fot. nr 82



Fot. nr 83



Fot. nr 84



Fot. nr 85

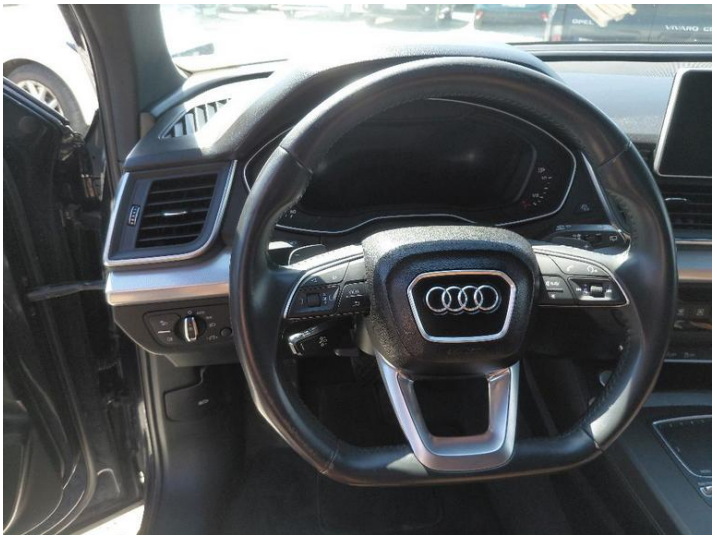

Fot. nr 86



Fot. nr 87



Fot. nr 88



Fot. nr 89



Fot. nr 90

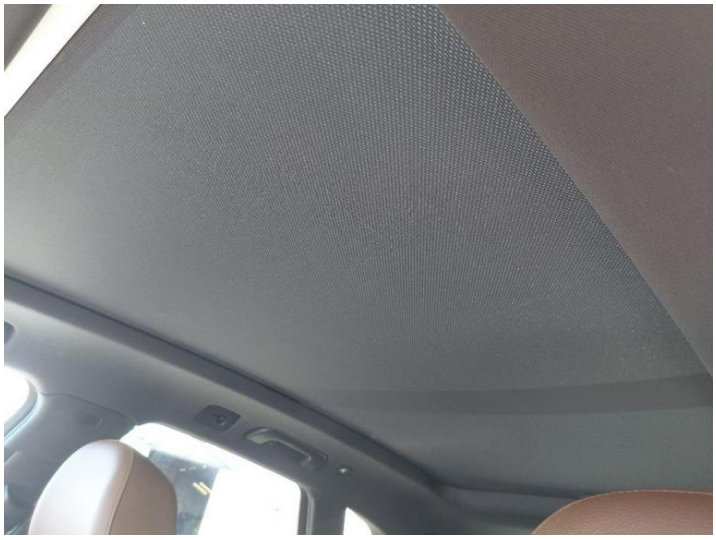

Fot. nr 91

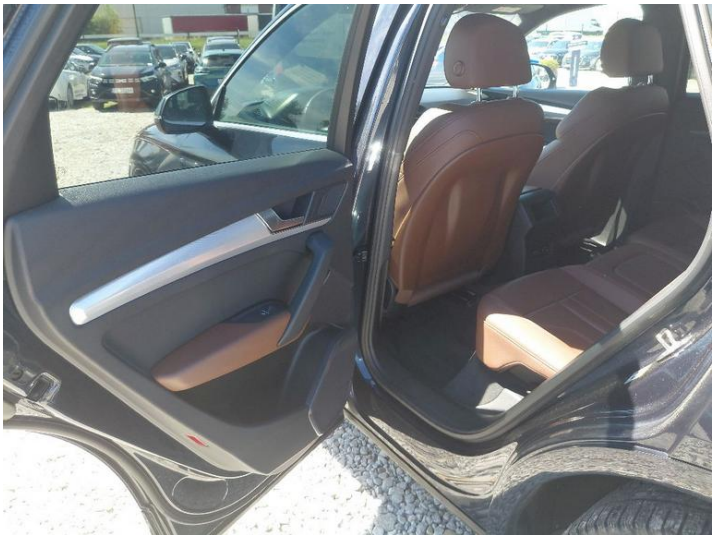

Fot. nr 92



Fot. nr 93



Fot. nr 94

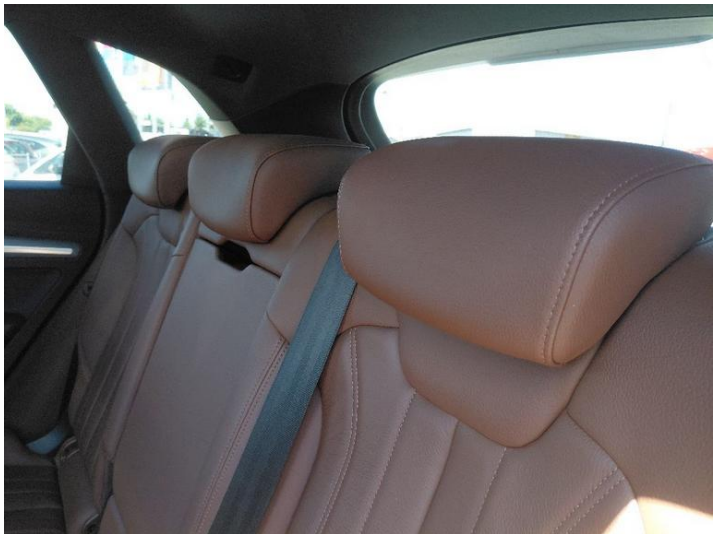

Fot. nr 95



Fot. nr 96



Fot. nr 97

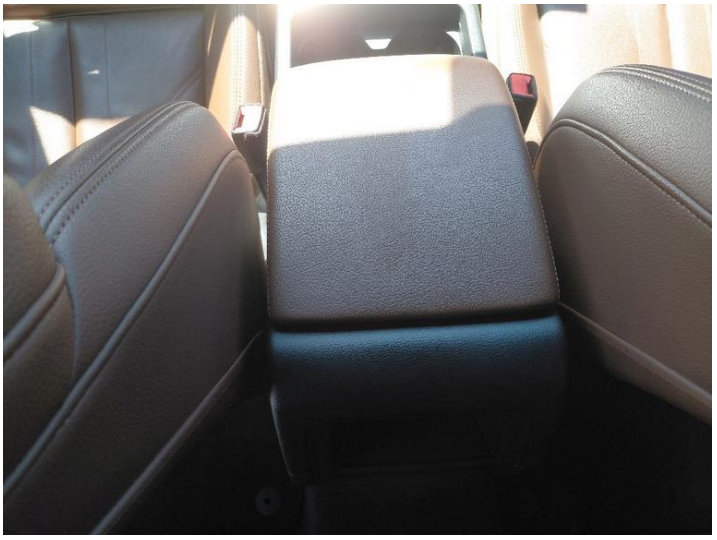

Fot. nr 98



Fot. nr 99



Fot. nr 100



Fot. nr 101



Fot. nr 102



Fot. nr 103



Fot. nr 104



Fot. nr 105



Fot. nr 106



Fot. nr 107

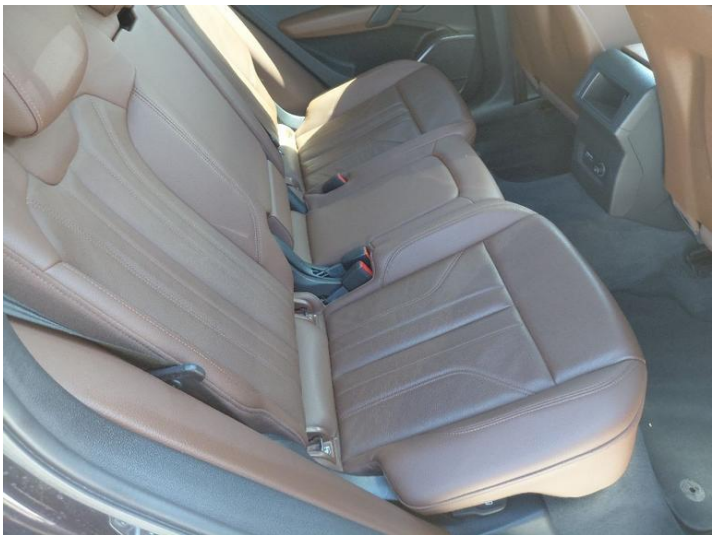

Fot. nr 108



Fot. nr 109



Fot. nr 110



Fot. nr 111



Fot. nr 112



Fot. nr 113



Fot. nr 114



Fot. nr 115



Fot. nr 116



Fot. nr 117



Fot. nr 118



Fot. nr 119



Fot. nr 120



Fot. nr 121

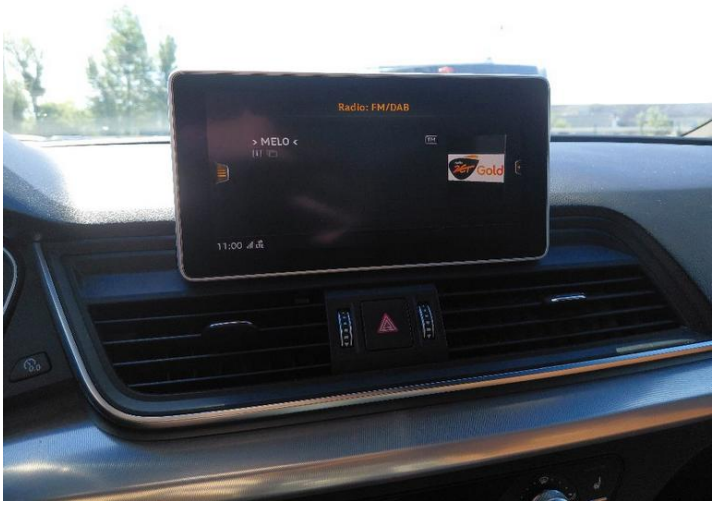

Fot. nr 122



Fot. nr 123



Fot. nr 124



Fot. nr 125



Fot. nr 126

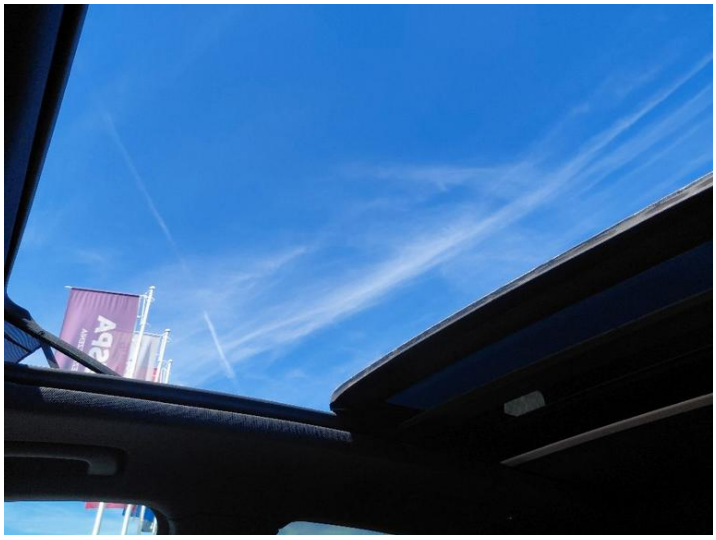

Fot. nr 127



Fot. nr 128

Dokument wystawiony elektronicznie, ważny bez podpisu