Nr zlecenia: 48/28/09/2026/Erste Leasing ECR z dnia: 2026/09/28

Zleceniodawca:
Erste Leasing S.A.
ul. Kolorowa 8
60-198 Poznań

Rzeczoznawca:
Albert Kalużny/zatw. Pion Weryfikacyjny eRzeczoznawcy



W y c e n a w a r t o ś c i

Zadanie: Określenie wartości rynkowej pojazdu

DANE IDENTYFIKACYJNE POJAZDU

Dane: [O] X-2026

Rodzaj pojazdu:	**Samochód osobowy**	VIN:	**W B A 5 1 D Y 0 1 0 F M 6 8 9 5 7**
Marka:	**BMW**	Nr rejestracyjny:	**DW9SH02**
Model pojazdu:	**M 340 Diesel Mild Hybrid MR`19 E6d G20**	Nr Info-Ekspert:	**003-05529**
Wersja:	**xDrive Steptronic**	Rok produkcji:	**2022**

Wskazanie drogomierza	261636 km
Data pierwszej rejestracji	2022/05/05
Data ważności badania technicznego	2027/05/05
Rodzaj nadwozia	sedan 4 drzwiowy
Dop. masa całk.	2325 kg*
Jednostka napędowa	z zapł. samoczynnym Mild Hyb. (olej nap.)
Pojemność / Moc silnika	2993 ccm / 250kW (340KM)
Doładowanie	Turbosp. z chłodn. powietrza
Liczba cylindrów / Układ cylindrów / Liczba zaworów	6 / rzędowy / 24
Rodzaj skrzyni biegów	automatyczna
Rodzaj napędu	4WD (4x4)
Kolor powłoki lakierowej, (rodzaj lakieru)	Czarny 2-warstwowy z efektem metalicznym

WYPOSAŻENIE STANDARDOWE

L.p.	Nazwa elementu wyposażenia	L.p.	Nazwa elementu wyposażenia
1	ABS - system zapobiegający blokowaniu kół	32	Podłokietnik siedzeń tylnych
2	Asystent uwagi	33	Podsufitka BMW Individual w kolorze antracytowym
3	Autoalarm	34	Poduszka powietrzna kierowcy
4	ConnectedDrive Services	35	Poduszka powietrzna pasażera z możliwością odłączenia
5	Czujniki ciśnienia powietrza w oponach	36	Poduszki powietrzne boczne przednie
6	Dywaniki welurowe	37	Przycisk Start/Stop
7	Emblematy BMW M 50 Years	38	Skrzynia biegów automatyczna Steptronic

8 Emergency call
9 Fotel kierowcy z regulacją szerokości oparcia
10 Fotele przednie sportowe
11 Funkcja Follow-Me-Home
12 Głośniki 6 szt.
13 Gniazdo 12V w przednim schowku
14 Hamulec postojowy elektromechaniczny z funkcją Auto Hold
15 Immobilizer
16 Kierownica wielofunkcyjna
17 Klimatyzacja automatyczna 3 strefowa
18 Kolumna kierownicy regulowana
19 Końcówki układu wydechowego podwójne
20 Kurtyny powietrzne boczne
21 Listwy ozdobne aluminium Tetragon
22 Lusterko wewnętrzne ściemniane automatycznie
23 Mechanizm różnicowy tylnego mostu sportowy M
24 Mocowanie fotelików dziecięcych na skrajnych siedzeniach IIrzędu
25 Obramowania Shadow Line BMW Individual
26 Oparcie siedzeń tylnych dzielone na 3 części i składane
27 Oświetlenie Ambiente
28 Oświetlenie powitalne
29 Pakiet aerodynamiczny typu "M"
30 Pakiet schowków dodatkowych
31 Podłokietnik centralny przedni regulowany
sportowa
39 Spoiler tylny M
40 System dynamicznej kontroli trakcji DTC
41 System odzyskiwania energii w trakcie hamowania
42 System stabilizacji toru jazdy DSC
43 Światła tylne LED
44 Tapicerka połączenie alkantary i sensatec w kolorze czarnymz kontrastowym przeszyciem
45 Tarcze kół aluminiowe 18" "Double Spoke 790 M Bicolor"
46 Telefonia ulepszona z rozszerzoną łącznością
47 Teleservices
48 Tempomat z funkcją hamowania
49 Trójkąt ostrzegawczy
50 Tuner radiowy cyfrowy DAB
51 Układ hamulcowy sportowy M
52 Układ kierowniczy sportowy zmienny
53 Wspomaganie układu kierowniczego elektromechaniczne Servotronic
54 Zabezpieczenie kół przed kradzieżą
55 Zagłówki siedzeń tylnych składane
56 Zamek centralny zdalnie sterowany
57 Zawieszenie sportowe M
58 Zbiornik paliwa 59l
59 Zestaw naprawczy opon
60 Złącza USB w konsoli centralnej typu A i C
61 Złącza USB w podłokietniku typu A i C

L.p. Nazwa pakietu / elementu pakietu wyposażenia standardowego

1 BMW Live Cockpit Professional z systemem nawigacji
- System nawigacji satelitarnej
- Wyświetlacz wskaźników 12,3"
- System operacyjny BMW 7.0
- Monitor pokładowy 10,25" dotykowy, rozdzielczość 1920x720

2 Czujniki parkowania - przód/tył
- Czujniki parkowania - przód
- Czujniki parkowania - tył

3 Fotele przednie regulowane elektrycznie, pamięć położenia fotela kierowcy
- Fotel kierowcy regulowany elektrycznie
- Fotel kierowcy z pamięcią położenia
- Fotel pasażera regulowany elektrycznie

4 Kierownica sportowa typu M pokryta skórą
- Kierownica sportowa typu M
- Kierownica pokryta skórą

5 Lusterka zewnętrzne podgrzewane i regulowane elektrycznie
- Lusterka zewnętrzne regulowane elektrycznie
- Lusterka zewnętrzne podgrzewane elektrycznie

6 Pakiet Connected Professional
- Serwis Real Time Traffic Information
- Usługi Concierge Services
- Usługi Connected Drive
- Przygotowanie do Apple CarPlay
- Usługi zdalne
- System In-Car Experiences

7 Szyby przednie i tylne regulowane elektrycznie
- Szyby przednie regulowane elektrycznie
- Szyby tylne regulowane elektrycznie

8 Zestaw głośnomówiący Bluetooth
- Zestaw głośnomówiący "Bluetooth"
- Wyświetlacz 5" dotykowy

WYPOSAŻENIE DODATKOWE

L.p. Nazwa elementu wyposażenia

1 Audio System Harmon Kardon Surround Sound (dopłata)
- Głośniki 16 szt.
- Audio System Harmon Kardon Surround Sound
- Wzmacniacz audio 464W 9-kanałowy

2 Fotele przednie podgrzewane
- Fotel kierowcy podgrzewany
- Fotel pasażera podgrzewany

3 Lakier metalizowany
4 Okno dachowe regulowane elektrycznie przezroczyste
5 Reflektory laserowe
6 Szyby tylne przyciemniane
7 Tapicerka ze skóry Vernasca z dekoracyjnym obszyciem (dopłata)
8 Tarcze kół aluminiowe 19" "Double Spoke 791 M ", opony Performance (dopłata)

OPIS ZAMONTOWANEGO W POJEŹDZIE OGUMIENIA

Koło	Marka, typ				Bieżnik [mm]
Przednie lewe:	*PIRELLI 225/40	R19	93Y	XL P ZERO	6,5
Przednie prawe:	*PIRELLI 225/40	R19	93Y	XL P ZERO	6,5
Tylne lewe:	*PIRELLI 255/35	R19	96Y	XL P ZERO	5,5
Tylne prawe:	*PIRELLI 255/35	R19	96Y	XL P ZERO	5,5

KOREKTY WARTOŚCI POJAZDU

KOREKTA ZA WYPOSAŻENIE	(+)
KOREKTA ZA PRZEBIEG	(-)
KOREKTY RÓŻNE:	
Stan utrzymania i dbałość o pojazd	(-)
KOREKTY RÓŻNE RAZEM	(-)
KOREKTA ZA OGUMIENIE	(+)

UWAGI RZECZOZNAWCY DOTYCZĄCE WYCENY

Pojazd zweryfikowany w bazie danych historiapojazdu.gov.pl

Oględziny wykonał: Karol Bączkowski
Wycena wykonana: Albert Kalużny

OPIS STANU TECHNICZNEGO ZESPOŁÓW POJAZDU

KABINA KIEROWCY - Szkielet i poszycia zewnętrzne

L.p.	Nazwa elementu	L / P	Rodzaj uszkodzenia	Opis	Fot. nr
1	Pokrywa przednia		Odpryski powłoki lakierowej, zarysowania		
2	Drzwi boczne przednie	L	Odpryski powłoki lakierowej		
3	Błotnik tylny	P	Zarysowania powłoki lakierowej, wgniecenia		

Na pozostałych elementach oblachowania bryły nadwozia stwierdzono również typowe dla jego okresu eksploatacji uszkodzenia powłoki lakierowej (zarysowania, odpryski, itp.)

KABINA KIEROWCY – Opis powłoki lakierowej

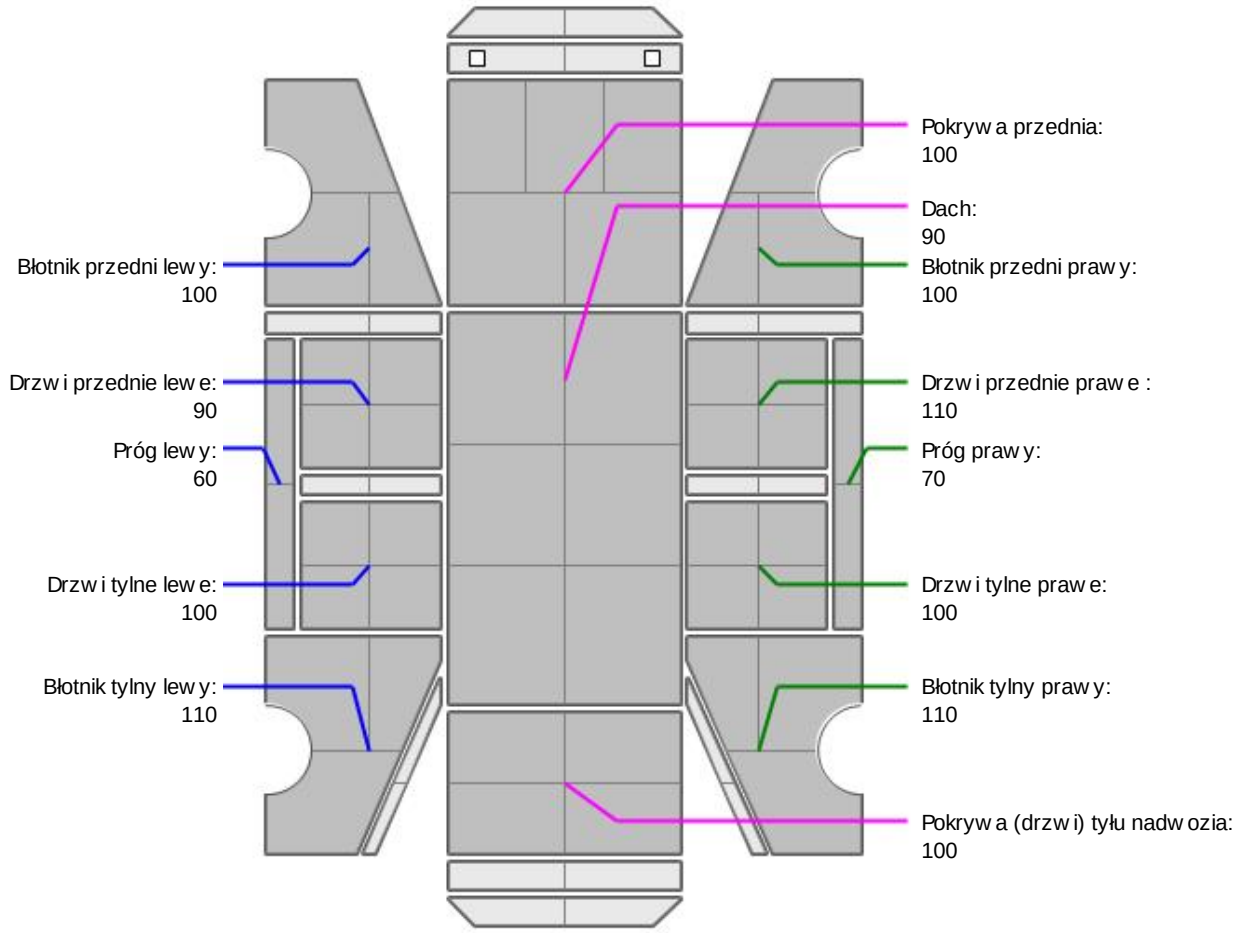

L.p.	Nazwa elementu	L / P	Grubość powłoki [µm]	Opis
1	Pokrywa przednia		100	
2	Dach		90	
3	Błotnik przedni	L	100	
4	Próg	L	60	
5	Drzwi przednie	L	90	
6	Drzwi tylne	L	100	
7	Błotnik tylny	L	110	
8	Błotnik przedni	P	100	
9	Próg	P	70	
10	Drzwi przednie	P	110	
11	Drzwi tylne	P	100	
12	Błotnik tylny	P	110	
13	Pokrywa (drzwi) tyłu nadwozia		100	

Podane przedziały grubości powłoki lakierowej poszczególnych elementów dotyczą wyłącznie punktów pomiarowych, tj. trzech wybranych miejsc na danym elemencie nadwozia. Nie oznacza to, że w pozostałych obszarach danego elementu grubość powłoki jest jednakowa ani że nie może wykraczać poza wskazane zakresy. Pomiary wykonano urządzeniem będącym w posiadaniu rzeczoznawcy. Pomiar wykonany innym przyrządem może się różnić.

WYPOSAŻENIE ZEWNĘTRZNE

L.p.	Nazwa elementu	L / P	Rodzaj uszkodzenia	Opis	Fot. nr
1	Zderzak przedni		Odkształcenia, zarysowania		
2	Zderzak tylny		Odkształcenia, zarysowania		
3	Szyba przednia		Odpryski warstwy zewnętrznej		

KABINA KIEROWCY – Wyposażenie wewnętrzne

L.p.	Nazwa elementu	L / P	Rodzaj uszkodzenia	Opis	Fot. nr
1	Wykładzina bagażnika		Poplamiona		

Wnętrze pojazdu nosi typowe dla jego okresu eksploatacji zabrudzenia oraz zużycie wszystkich elementów.

ZAWIESZENIE I KOŁA

L.p.	Nazwa elementu	L / P	Rodzaj uszkodzenia	Opis	Fot. nr
1	Opona koła przedniego	L	Przecięty bok opony		
2	Tarcza koła przedniego ze stopu lekkiego	L	Zadrapania krawędzi bocznej		
3	Tarcza koła przedniego ze stopu lekkiego	P	Zadrapania krawędzi bocznej		
4	Tarcza koła tylnego ze stopu lekkiego	L	Złuszczenia powłoki lakierowej		

JAZDA KONTROLNA

1	Głośność pracy silnika	BEZ UWAG
2	Praca układu kierowniczego	BEZ UWAG
3	Skuteczność hamulca zasadniczego	BEZ UWAG
4	Skuteczność hamulca pomocniczego	BEZ UWAG
5	Działanie drogom. i szybkościomierza	BEZ UWAG
6	Wskaźnik temperatury silnika	BEZ UWAG
7	Skuteczność ogrzewania i przewietrzania	BEZ UWAG

Próba ruchowa przeprowadzona na zimnym silniku w warunkach parkingowych z prędokścią do 15km/h.

DOKUMENTY I KOMPLETACJA POJAZDU

1	Książka serwisowa	TAK
2	Kluczyki (ilość sztuk)	1szt okazano
3	Dowód rejestracyjny	TAK
4	Instrukcja obsługi	TAK
5	Gaśnica	TAK
6	Trójkąt ostrzegawczy	TAK

POZOSTAŁE INFORMACJE

1 Pochodzenie pojazdu

Krajowy

2 Badanie poprawności numerów identyfikacyjnych

Numer VIN wybity na karoserii oraz numer VIN tabliczki znamionowej zgodny z dowodem rejestracyjnym

3 Weryfikacja odczytanego stanu drogomierza

Odczytany z drogomierza

Zastrzeżenia ograniczające opinię.

ü Zawarte w niniejszej Wycenie/Raporcie informacje (w tym dotyczące wyposażenia) służą jedynie ogólnym celom informacyjnym. Wycena/Raport nie może być zatem traktowana jako oferta w rozumieniu przepisów Kodeksu Cywilnego oraz opisu towaru ani zapewnienia w rozumieniu art. 4 Ustawy z dnia 27 lipca 2002 roku o szczególnych warunkach sprzedaży konsumenckiej.

ü Wycena/Raport została sporządzone w celu ustalenia istnienia albo nieistnienia uszkodzeń nieakceptowalnych po zakończeniu umowy korzystania z samochodu lub innych okoliczności uzgodnionych w zleceniu. Wycena/Raport nie obejmuje typowych uszkodzeń wynikających z eksploatacji samochodu oraz jego standardowego zużycia.

ü Jeśli chcesz traktować ten dokument jako źródło wiedzy o samochodzie przy jego zakupie, czynisz to na własną odpowiedzialność. eRzeczoznawcy sp.j. nie ponosi odpowiedzialności za takie użycie tej Wyceny/Raportu

ü Niniejsza wycena służy wyłącznie do oszacowania wartości rynkowej przedmiotu wyceny i nie może być wykorzystywana do żadnego innego celu, niż wymieniony powyżej. W szczególności wycena nie może stanowić podstawy do oceny cech i stanu wycenianego obiektu przy jego zakupie.

ü Rzeczoznawca nie bierze na siebie odpowiedzialności za wady ukryte (prawne i fizyczne) oraz ewentualne skutki wynikające z dalszego użytkowania przedmiotu wyceny, a także za skutki wykorzystania samej wyceny.

ü Powyższa wycena nie jest ekspertyzą stanu technicznego przedmiotu wyceny i za taką nie może być uznawana, w szczególności nie może być traktowana jako gwarancja sprzedaży przedmiotu wyceny za oszacowaną wartość.

ü Wycenę przeprowadzono w oparciu o dostarczoną dokumentację oraz badanie organoleptyczne wycenianego obiektu. Nie prowadzono badań diagnostycznych oraz weryfikacji warsztatowej przedmiotu wyceny.

ü Nie stwierdzono dodatkowych niesprawności i/lub uszkodzeń i/lub braków w zakresie możliwym do ustalenia w warunkach oględzin tj. bez: dostępu do spodu pojazdu, specjalistycznego sprzętu diagnostycznego, jazdy próbnej wykonanej w warunkach drogowych z obciążeniem.

ü Rzeczoznawca podczas oględzin poza warsztatem nie jest w stanie stwierdzić wypadkowej przeszłości pojazdu. W przypadku podwyższonych wartości pomiarów powłoki lakierowej, konieczna jest ekspertyza w warunkach warsztatowych.

ü Rok produkcji pojazdu - nie weryfikowano. Przyjęto w oparciu o dane przekazane przez Zleceniodawcę.

ü Niniejsza wycena nie może być publikowana w całości w jakimkolwiek dokumencie bez zgody wykonawców i bez uzgodnienia z nimi formy i treści takiej publikacji. Zakaz publikacji nie dotyczy posługiwania się wyceną w umowach cywilno-prawnych zawieranych przez zleceniodawcę i dotyczących przedmiotu

ü Przed odbiorem pojazdu, kupujący zobowiązany jest do konfrontacji rzeczywistego stanu z informacjami zawartymi w wycenie. Odbiór przedmiotu jest równoznaczny ze zrzeczeniem się wszelkich roszczeń, co do stanu technicznego.

ü Nie badano poprawności i/lub budowy numerów identyfikacyjnych/seryjnych obiektu oraz nie weryfikowano prawdziwości danych obiektu.

ü Niniejsza wycena nie może być traktowana jako gwarancja sprzedaży przedmiotu wyceny za oszacowaną wartość.

ü W przypadku ujawnienia dodatkowych informacji dotyczących przedmiotowego pojazdu, niedostępnych w czasie wykonywania niniejszej opinii, zaprezentowane stanowisko może ulec zmianie.

ü W opinii założono, że nie wykryto żadnych faktów, które mogłyby istotnie wpływać na wartość wycenionego pojazdu, jeśli w opisie pojazdu nie widnieje inaczej.

ü Rzeczoznawca nie ponosi odpowiedzialności za ewentualne błędy wynikające z przedstawionych informacji otrzymanych od użytkownika/sprzedawcy/zamawiającego wycenę, jeśli brak podstaw do kwestionowania ich zgodności ze stanem rzeczywistym lub też ustalenie stanu rzeczywistego przez rzeczoznawcę było niemożliwe lub znacznie utrudnione.

ü Wyposażenie standardowe wg. Info - Ekspert. Rzeczoznawca nie ponosi odpowiedzialności za ewentualne błędy programu. Lista wyposażenia w wycenie ma charakter poglądowy i nie potwierdza kompletności. Aby ustalić specyfikacje fabryczną wyposażenia należy zwrócić się do dealera.

ü W warunkach, w jakich przeprowadzono oględziny rzeczoznawca nie miał możliwości zweryfikowania poprawności

działania całego wyposażenia.

ü Opis stanu technicznego pojazdu jest ważny na dzień oględzin. Rzeczoznawca nie bierze odpowiedzialności za zmiany stanu pojazdu wynikające z dalszej eksploatacji lub postoju (np. uszkodzenie akumulatora, powiększenie lub powstanie ognisk korozji, uszkodzenie układu hamulcowego, itp.) – zaleca się sprawdzenie daty wyceny

ü Jeżeli elementy jednostki napędowej, układu przeniesienia napędu itp., są rozmontowane, rzeczoznawca nie weryfikuje kompletności poszczególnych układów. Możliwość wystąpienia braków w kompletacji (np. ze względu na wykorzystanie unieruchomionego pojazdu jako „dawcy części").

ü Nie weryfikowano odczytanego stanu drogomierza z zapisami w urządzeniach elektronicznych pojazdu. Rzeczoznawca nie dokonuje oceny autentyczności przebiegu.

ü W przypadku pojazdów z niesprawnym akumulatorem lub bez niego - podłączenie sprawnego akumulatora nie gwarantuje sprawności technicznej pojazdu. W związku z tym przyjmuje się iż stan techniczny pojazdu jest nieznany, istnieje ryzyko ujawnienia wad ukrytych i dodatkowych uszkodzeń.

ü Nie weryfikowano gwarancji, statusu pakietów serwisowych i kompletności w zakresie osprzętu dodatkowego, z którym przedmiot był zamówiony.

Dokument wystawiony elektronicznie, ważny bez podpisu

DOKUMENTACJA FOTOGRAFICZNA



Fot. nr 1



Fot. nr 2



Fot. nr 3



Fot. nr 4



Fot. nr 5



Fot. nr 6

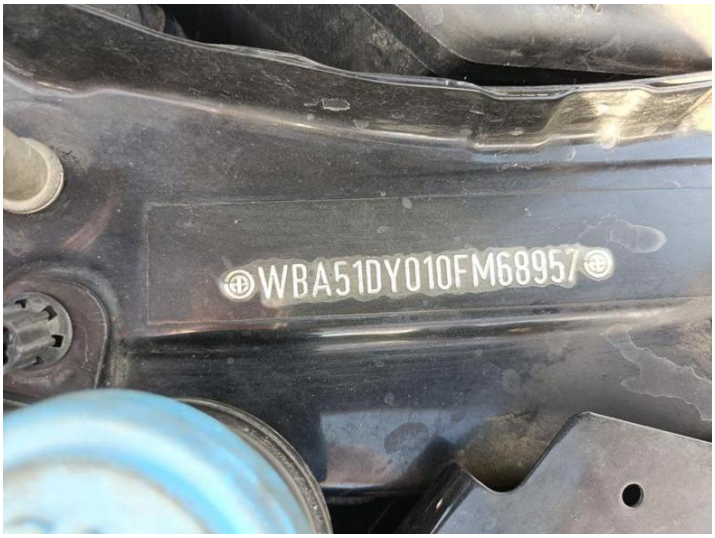

Fot. nr 7



Fot. nr 8



Fot. nr 9



Fot. nr 10



Fot. nr 11



Fot. nr 12



Fot. nr 13



Fot. nr 14



Fot. nr 15



Fot. nr 16



Fot. nr 17



Fot. nr 18



Fot. nr 19



Fot. nr 20


Fot. nr 21


Fot. nr 22


Fot. nr 23


Fot. nr 24

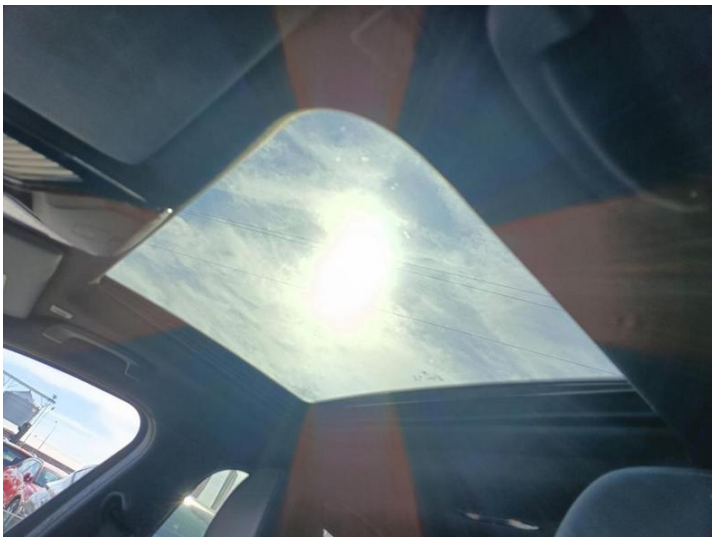

Fot. nr 25



Fot. nr 26



Fot. nr 27



Fot. nr 28



Fot. nr 29



Fot. nr 30



Fot. nr 31


Fot. nr 32


Fot. nr 33



Fot. nr 34


Fot. nr 35


Fot. nr 36


Fot. nr 37


Fot. nr 38


Fot. nr 39

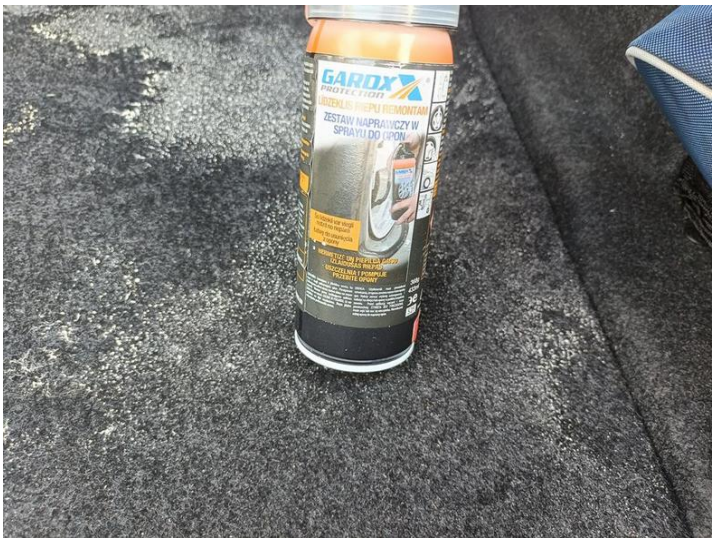

Fot. nr 40


Fot. nr 41


Fot. nr 42

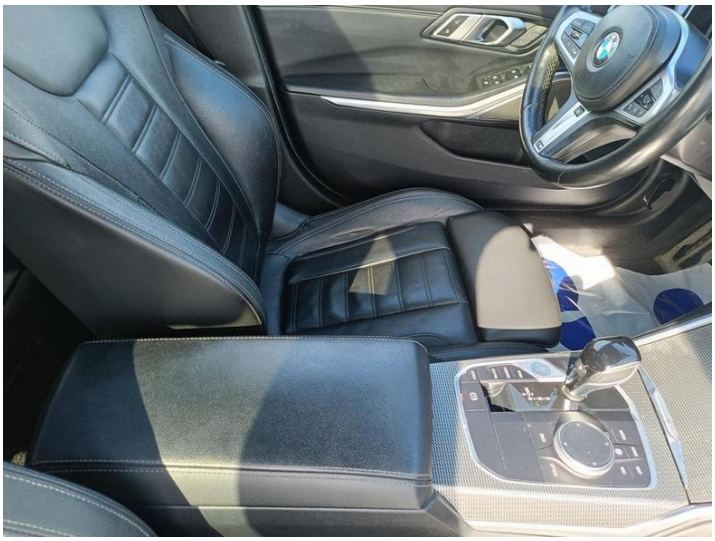

Fot. nr 43



Fot. nr 44



Fot. nr 45



Fot. nr 46



Fot. nr 47



Fot. nr 48



Fot. nr 49



Fot. nr 50



Fot. nr 51



Fot. nr 52



Fot. nr 53



Fot. nr 54



Fot. nr 55



Fot. nr 56



Fot. nr 57



Fot. nr 58

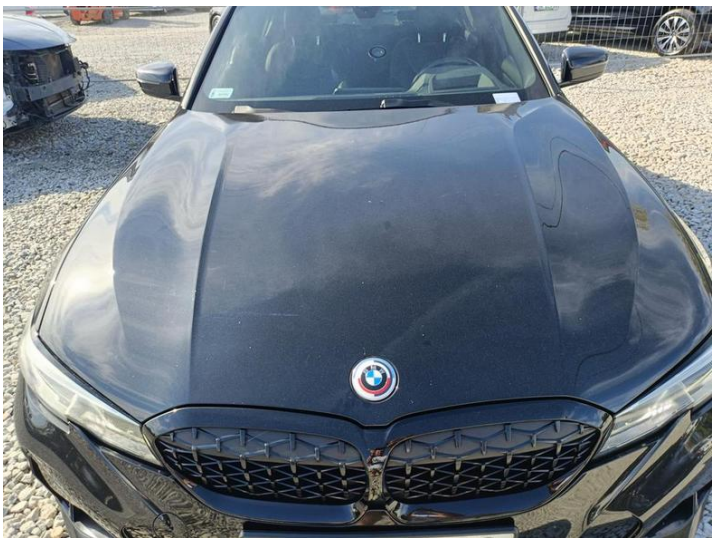

Fot. nr 59



Fot. nr 60



Fot. nr 61



Fot. nr 62



Fot. nr 63



Fot. nr 64



Fot. nr 65

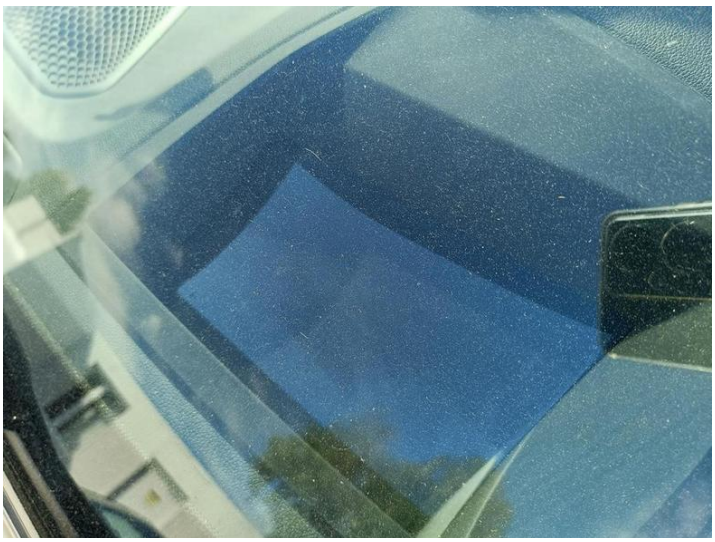

Fot. nr 66

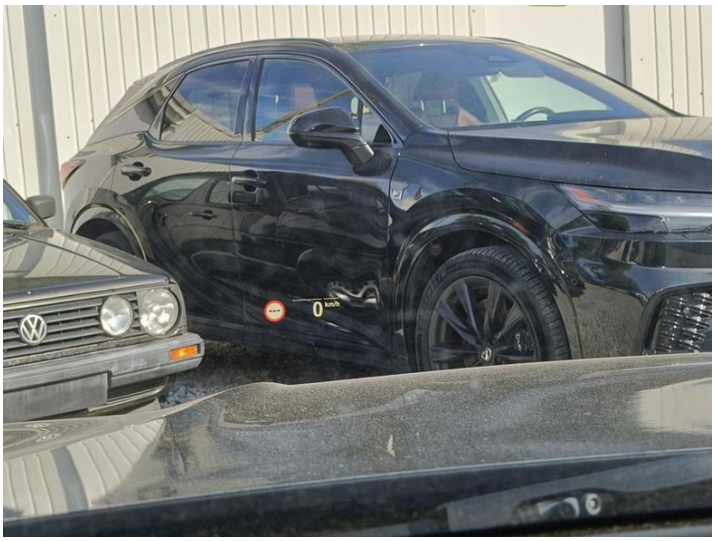

Fot. nr 67



Fot. nr 68



Fot. nr 69

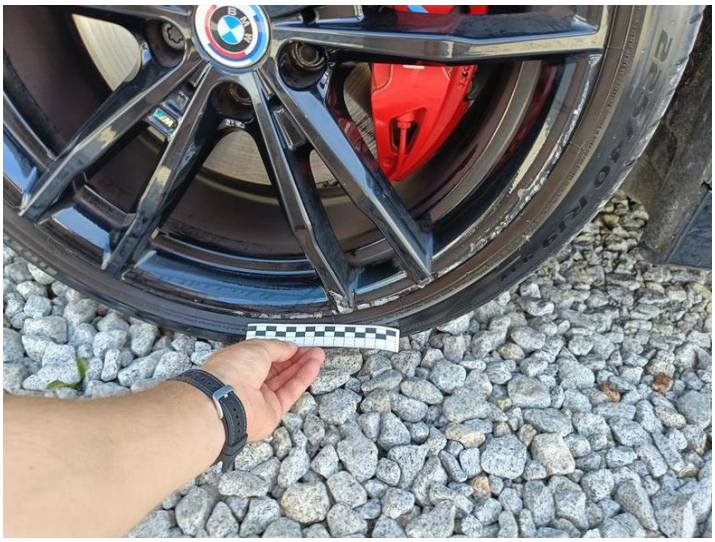

Fot. nr 70



Fot. nr 71



Fot. nr 72



Fot. nr 73

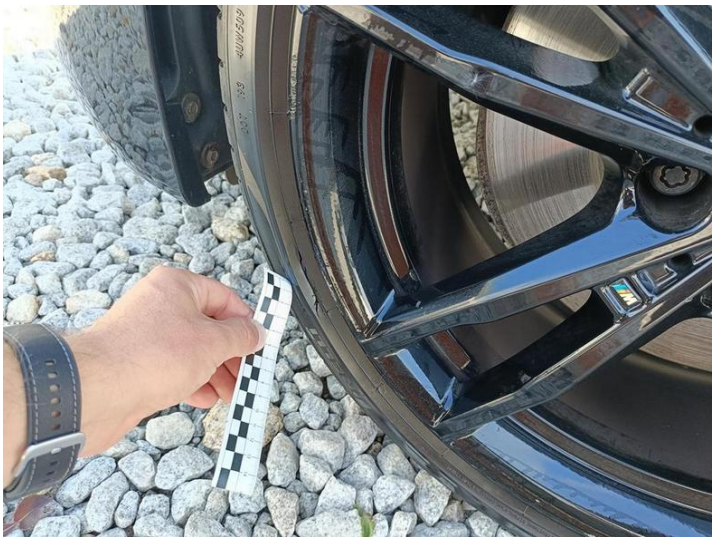

Fot. nr 74



Fot. nr 75



Fot. nr 76



Fot. nr 77



Fot. nr 78



Fot. nr 79


Fot. nr 80


Fot. nr 81


Fot. nr 82



Fot. nr 83


Fot. nr 84

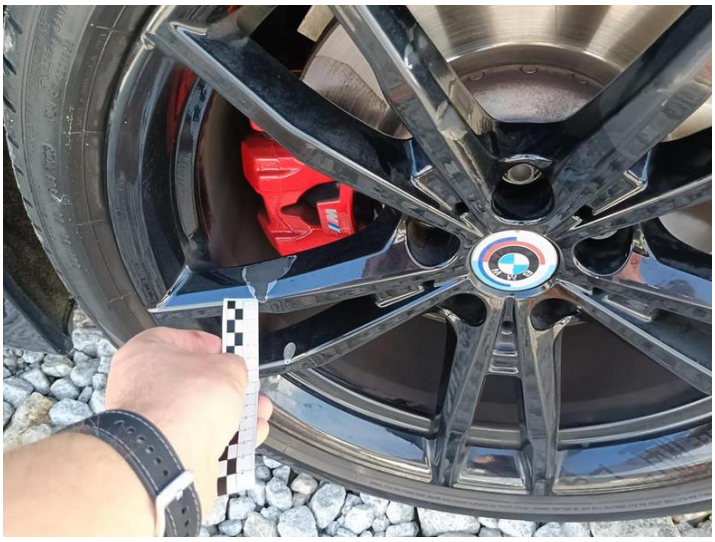

Fot. nr 85



Fot. nr 86



Fot. nr 87



Fot. nr 88



Fot. nr 89



Fot. nr 90


Fot. nr 91


Fot. nr 92


Fot. nr 93


Fot. nr 94


Fot. nr 95


Fot. nr 96



Fot. nr 97



Fot. nr 98



Fot. nr 99



Fot. nr 100



Fot. nr 101



Fot. nr 102



Fot. nr 103



Fot. nr 104



Fot. nr 105



Fot. nr 106



Fot. nr 107



Fot. nr 108



Fot. nr 109



Fot. nr 110



Fot. nr 111



Fot. nr 112



Fot. nr 113

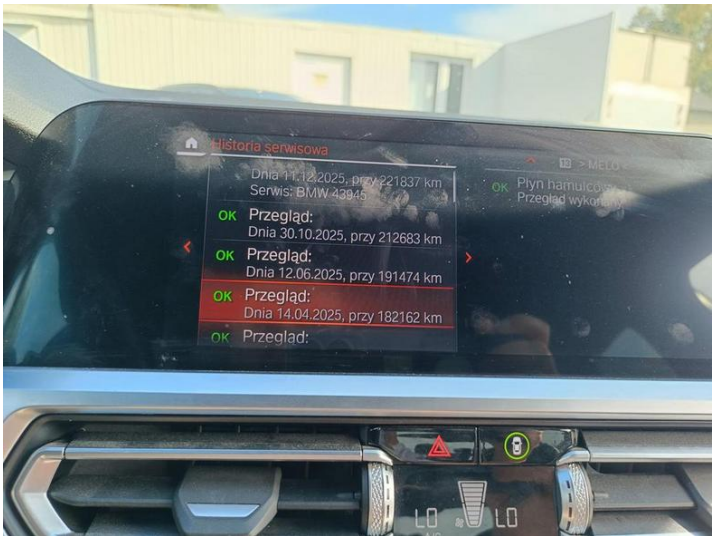

Fot. nr 114



Fot. nr 115



Fot. nr 116



Fot. nr 117

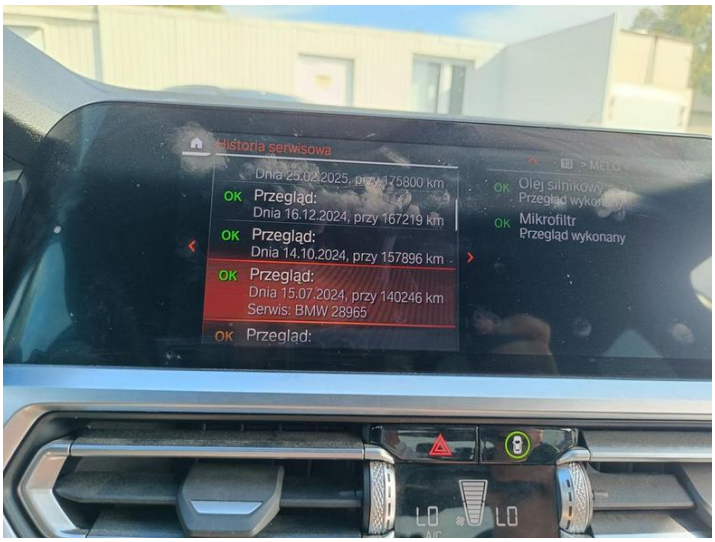

Fot. nr 118

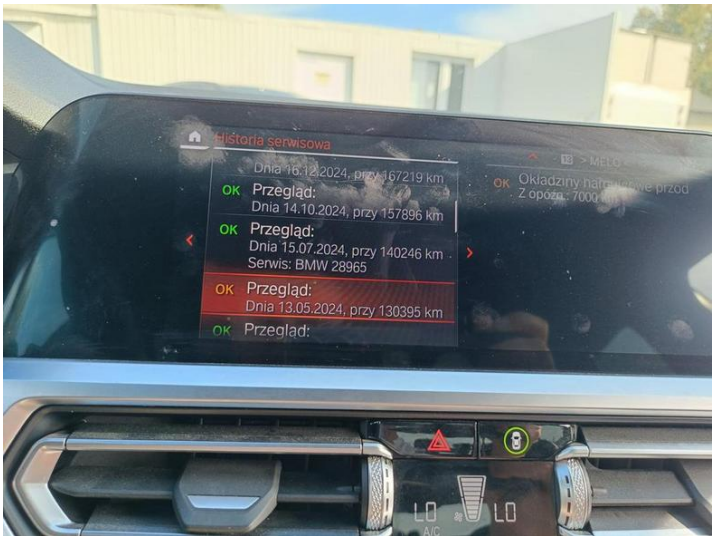

Fot. nr 119



Fot. nr 120



Fot. nr 121



Fot. nr 122

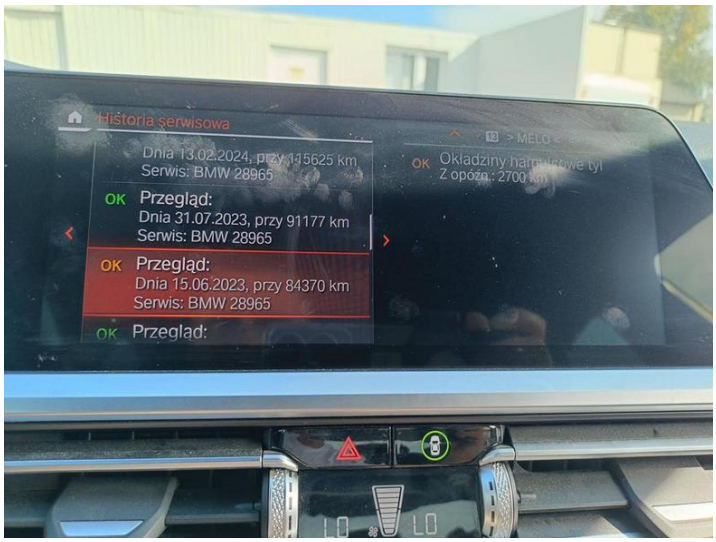

Fot. nr 123

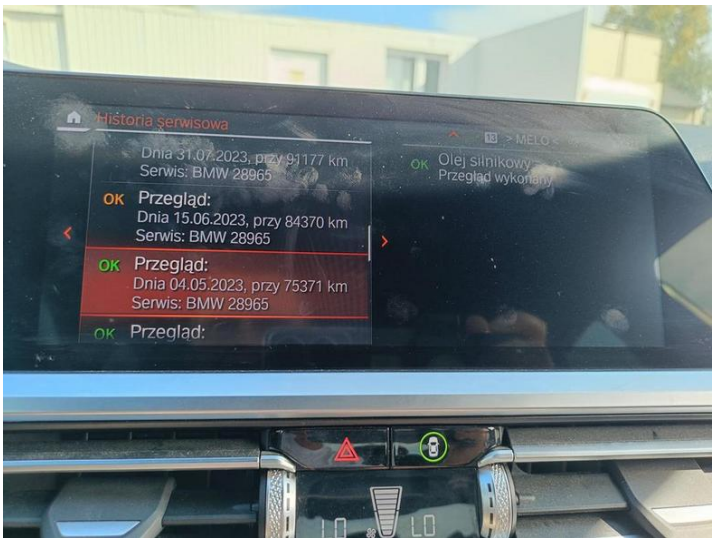

Fot. nr 124



Fot. nr 125



Fot. nr 126



Fot. nr 127



Fot. nr 128

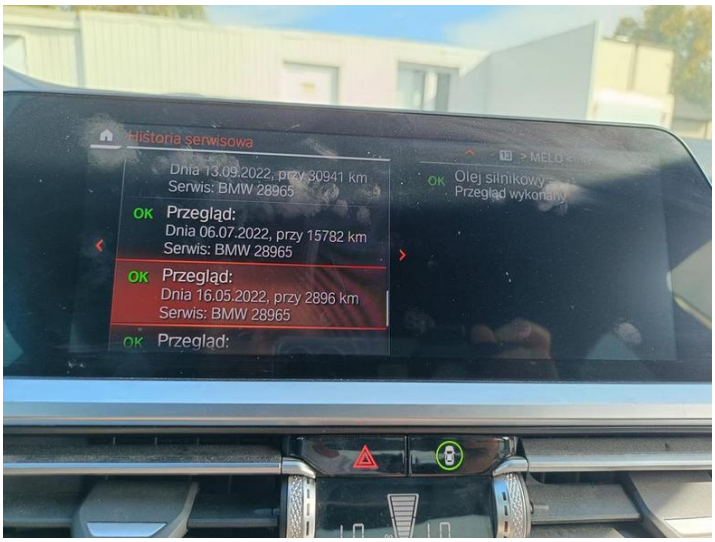

Fot. nr 129



Fot. nr 130



Fot. nr 131



Fot. nr 132

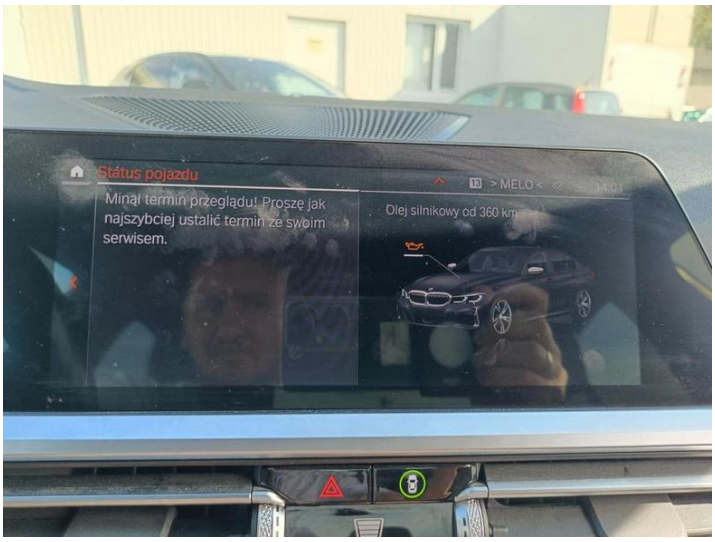

Fot. nr 133

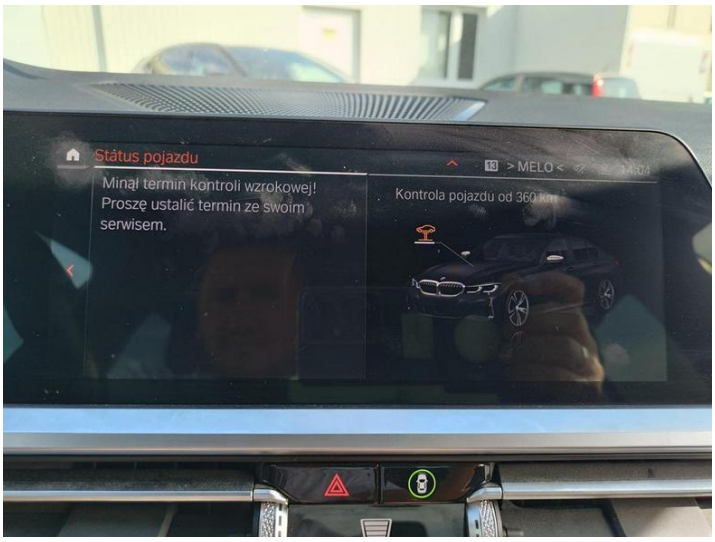

Fot. nr 134

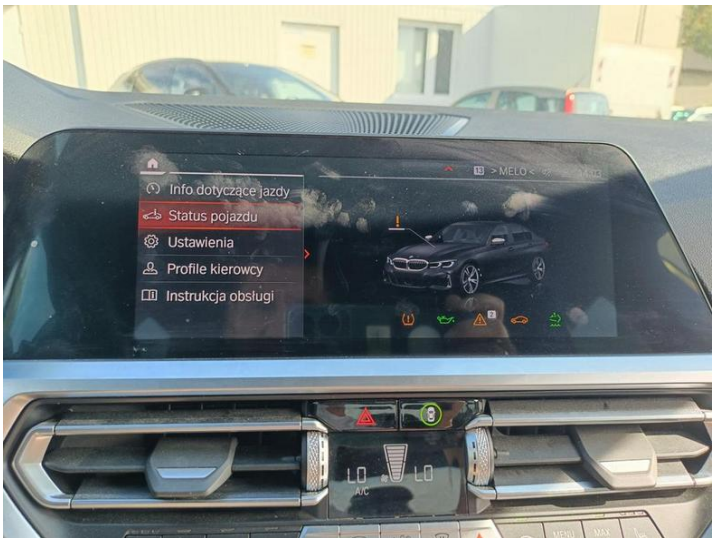

Fot. nr 135



Fot. nr 136



Fot. nr 137



Fot. nr 138



Fot. nr 139



Fot. nr 140



Fot. nr 141



Fot. nr 142



Fot. nr 143

Dokument wystawiony elektronicznie, ważny bez podpisu