POLEASINGOWE.pl

POLEASINGOWE.PL SP. Z O. O.
ul. Lipowa 2, Komorniki
55-300 Środa Śląska
NIP 894-297-65-50
tel: (71) 715 60 18
e-mail: info@ecr.com.pl
www.poleasingowe.pl

Raport techniczny do wyceny numer: 433/09/2026/KB z dnia: 2026/09/17

Wykonawca opinii : inż. Krzysztof Chyziński, Krystian Bronowicki

Zleceniodawca: Poleasingowe.pl Sp. z o.o.
Adres: Lipowa 2, 55-300 Komorniki

Zadanie: Określenie wartości rynkowej pojazdu

DANE IDENTYFIKACYJNE POJAZDU

Dane: [D] IX-2026

Rodzaj pojazdu: **Samochód ciężarowy do 3.5t**
Marka: **FIAT**
Model pojazdu: **Ducato MAXI 2.2 M-jet MR`21 E6.4 3.5t**
Wersja: **L3**
VIN: **Z F A 2 5 0 0 0 0 0 2 U 7 4 9 9 2**
Nr rejestracyjny: **SK975WN**
Nr Info-Ekspert: **045-06442**
Rok produkcji: **2022**



Data pierwszej rejestracji	2022/08/19
Data ważności badania technicznego	2025/08/19
Rodzaj zabudowy	furgon kontenerowy
Rodzaj kabiny	krótka
Dop. masa całk. / Ładowność	3500 kg / 812 kg
Liczba osi / Rodzaj napędu / Skrzynia biegów	2 / przedni (4x2) / manualna
Rozstaw osi	4035 mm
Jednostka napędowa	z zapłonem samoczynnym
Pojemność / Moc silnika	2184 ccm / 103kW (140KM)
Doładowanie	Turbosp. z chłodn. powietrza
Liczba cylindrów / Układ cylindrów	4 / rzędowy
Norma spalin	E6.4
Kolor powłoki lakierowej, (rodzaj lakieru)	biały 1-warstwowy typu uni

RÓŻNICE WZGLĘDEM POJAZDU BAZOWEGO

Wycena wykonana na podstawie pojazdu o zbliżonych parametrach. Zmodyfikowane elementy to:

	Pojazd bazowy	**Pojazd wyceniany**
Rodzaj zabudowy	Skrzynia	Furgon kontenerowy
Wymiary zabudowy		dług.: 4260 mm / szer.: 2275 mm / wys.: 2255 mm
Wyposażenie zabudowy:		Drzwi boczne dodatkowe

WYPOSAŻENIE SPECJALNE

WINDA ZAŁADOWCZA DHLM.10

WYPOSAŻENIE STANDARDOWE

L.p.	Nazwa elementu wyposażenia	L.p.	Nazwa elementu wyposażenia
1	ABS - system zapobiegający blokowaniu kół	12	System dystrybucji siły hamowania elektroniczny EBD
2	Belka tylna ze światłami	13	System kontroli ładunku LAC
3	Fotel kierowcy z regulacją odcinka lędźwiowego	14	System kontroli trakcji ESC
4	Fotel kierowcy z regulacją wysokości	15	System wspomagania nagłego hamowania HBA
5	Fotel pasażera podwójny ze schowkiem pod siedzeniem	16	System wspomagania ruszania pod górę
6	Klimatyzacja	17	System zapobiegający dachowaniu
7	Kolumna kierownicy regulowana	18	Szyby przednie regulowane elektrycznie
8	Komputer pokładowy	19	Tapicerka foteli "Crepe"
9	Poduszka powietrzna kierowcy	20	Zamek centralny zdalnie sterowany
10	Przygotowanie do montażu radia	21	Zestaw naprawczy koła Fix & Go
11	Skrzynka techniczna dla firm karoseryjnych (z podłączeniamipod zabudowę)		

L.p.	Nazwa pakietu / elementu pakietu wyposażenia standardowego
1	Lusterka zewnętrzne podgrzewane i regulowane elektrycznie
	Lusterka zewnętrzne regulowane elektrycznie
	Lusterka zewnętrzne podgrzewane elektrycznie
2	Radio z 5-calowym dotykowym ekranem, DAB
	Złącze "USB"
	System Bluetooth
	Tuner radiowy cyfrowy DAB
	Złącze "AUX"
	Wyświetlacz 5" dotykowy
	Radioodbiornik

WYPOSAŻENIE DODATKOWE

L.p.	Nazwa elementu wyposażenia
1	+Klimatyzacja automatyczna (dopłata)
2	Koło zapasowe pełnowymiarowe
3	Półka pod sufitem
4	+Spoiler dachowy

OPIS ZAMONTOWANEGO W POJEŹDZIE OGUMIENIA

Koło	Marka, typ				Bieżnik [mm]
Przednie lewe:	*GOODRIDE 215/75 R16C	113/111Q	ALL SEASON MASTER		1,5
Przednie prawe:	*GOODRIDE 215/75 R16C	113/111Q	ALL SEASON MASTER		1,5
Tylne lewe:	*WINTER RADIAL 215/75 R16C	116/114R	W760		9,0
Tylne prawe:	*WINTER RADIAL 215/75 R16C	116/114R	W760		9,0

UWAGI RZECZOZNAWCY DOTYCZĄCE WYCENY

Oględziny pojazdu wykonano w Miękini (55-330) przy ul. Aukcyjnej 1. Podczas oględzin przedłożono do wglądu:
- dowód rejestracyjny pojazdu
- książka serwisowa (ostatni wpis z dnia 29.11.2023 r, przy stanie drogomierza 89 588 km)
- dokumentacja UDT windy załadowczej (decyzja UDT ważna do sierpień 2025)
- 1 kluczyk

Numer identyfikacyjny pojazdu odczytano z natury i potwierdzono jego zgodność z zapisem w dowodzie rejestracyjnym.

Brak mozliwości odczytania przebiegu pojazdu z licznika. Przebieg oszacowano na podstawie wpisów w bazie

CEPiK i raporcie AutoDNA, z uwzględnieniem średniego rocznego przebiegu pojazdu.

Wymiary wewnętrzne zabudowy (długość / szerokość / wysokość): 4260 / 2275 / 2255 mm

W raporcie historii pojazd autoDNA:
- nie znajduje się wpis „odnotowano szkodę na pojeździe"
- znajdują się wpisy z podanym odczytem wskazań drogomierza – ostatni z dnia 10.04.2025 r. przy stanie drogomierza 192 142 km

I. Silnik oraz układ napędowy.
Silnik o zapłonie samoczynnym – nie uruchomiono (zdemontowany silnik, skrzynia biegów i osprzęt silnika umieszczone w zabudowie kontenerowej pojazdu).

II. Układ zawieszenia, układ kierowniczy i elementy podwozia.
W wyniku badania organoleptycznego - nie stwierdzono widocznych uszkodzeń poszczególnych elementów zawieszenia kół, elementów układu kierowniczego.

III. Karoseria / nadwozie.
Grubość powłoki lakierowej do 80 µm na wszystkich elementach karoserii (poszyć z materiałów metalowych) podlegających lakierowaniu.

IV. Stwierdzone w trakcie oględzin uszkodzenia, usterki i wady (w tym wpływające na rynkową wartość przedmiotowego pojazdu):
- spoiler dachowy – miejscowe zarysowania powłoki lakierowej
- szyba czołowa – punktowe odpryski szkła
- wmocnienie czołowe - zdemontowane
- krata wlotu powietrza - zdemontowana
- pokrywa komory silnika – ubytki powłoki lakierowej
- zderzak przedni – zdemontowany
- reflektory przednie – zdemontowane
- nadkola przednie – zdemontowane
- próg prawy - ubytek powłoki i korozja w cześci przedniej
- błotnik przedni prawy – miejscowe zarysowania powłoki lakierowej
- drzwi prawe – miejscowe zarysowania powłoki lakierowej
- drzwi lewe – ubytki i zarysowania powłoki lakierowej
- listwa słupka środkowego lewego – uszkodzone mocowania
- błotnik przedni lewy – ubytki i zarysowania powłoki lakierowej
- próg lewy – ubytki powłoki lakierowej i korozja w cześci przedniej
- lusterko zewnętrzne lewe – zarysowania tworzywa
- ściany boczne zabudowy – zarysowania, ubytki, uszkodzenie poszycia Ściany bocznej lewej
- winda załadowcza – ubytki, zarysowania eksploatacyjne, brak możliwości zweryfikowania sprawności
- profile konstrukcyjne zabudowy – zarysowania, ubytki
- elementy układu wydechowego – eksploatacyjne ogniska korozji
- rama pojazdu i elementy podwozia– miejscowe ogniska korozji
- fotele – zabrudzenia, zaplamienia
- wnęki drzwi – ogniska korozji, zarysowania i ubytki powłoki lakierowej
- osłony tapicerskie drzwi przednich – zabrudzenia, zarysowania
- podsufitka, osłony p-słoneczne, wykładziny słupków dachu – zabrudzenia, zarysowania
- deska rozdzielcza – zarysowania
- wnętrze zabudowy – zarysowania i zabrudzenia eksploatacyjne ścian i podłogi

- obręcze kół – ubytki powłoki, uszkodzenia eksploatacyjne
- tarcze hamulcowe – korozja
- silnik z osprzętem - zdemontowany, brak możliwości zweryfikowania stanu technicznego i kompletności w warunkach przeprowadeznia oględzin
- ustalenie wszystkich uszkodzeń, wad i braków w ukompletowaniu samochodu możliwe w warunkach warsztatowych

ZASTRZEŻENIA OGRANICZAJĄCE.

1) Rzeczoznawca nie bierze odpowiedzialności za wady ukryte niemożliwe do stwierdzenia metodami, którymi prowadzono badania i ewentualne skutki wynikające z dalszego użytkowania przedmiotu wyceny.
2) W przedmiotowej wycenie określa się ogólny stan pojazdu ustalony na dzień wykonywania oględzin (ustalony na podstawie analizy przedłożonych dokumentów oraz oględzin organoleptycznych pojazdu wykonanych w warunkach jakie istniały w miejscu jego okazania - bez wykonywania badań diagnostycznych i weryfikacji warsztatowej).
3) Niniejsze oszacowanie nie jest szczegółową ekspertyzą stanu technicznego pojazdu przedstawionego do wyceny i za takie nie może być uznawane.
4) Niniejsze opracowanie służy wyłącznie do oszacowania wartości rynkowej pojazdu - tym samym nie może być wykorzystywana do żadnych innych celów.

OPIS STANU TECHNICZNEGO ZESPOŁÓW POJAZDU

KABINA KIEROWCY – Opis powłoki lakierowej

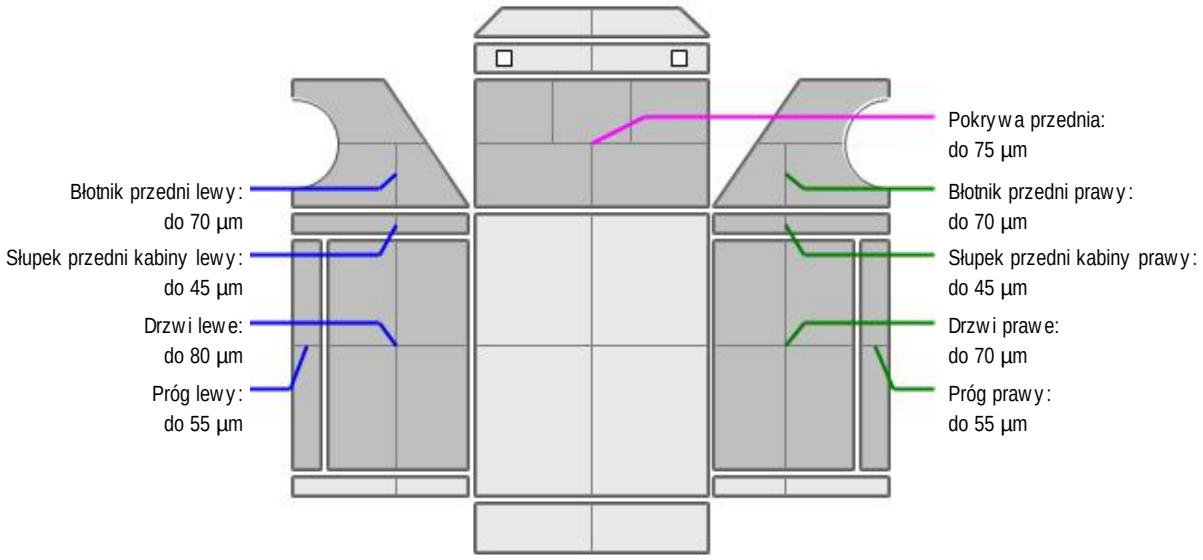

L.p.	Nazwa elementu	L / P	Grubość powłoki [µm]	Opis
1	Pokrywa przednia		do 75 µm	
2	Błotnik przedni	L	do 70 µm	
3	Próg	L	do 55 µm	
4	Słupek przedni kabiny	L	do 45 µm	
5	Drzwi	L	do 80 µm	
6	Błotnik przedni	P	do 70 µm	
7	Próg	P	do 55 µm	
8	Słupek przedni kabiny	P	do 45 µm	
9	Drzwi	P	do 70 µm	

Dokument wystawiony elektronicznie, ważny bez podpisu

DOKUMENTACJA FOTOGRAFICZNA


Fot. nr 1


Fot. nr 2



Fot. nr 3


Fot. nr 4


Fot. nr 5


Fot. nr 6



Fot. nr 7


Fot. nr 8



Fot. nr 9



Fot. nr 10


Fot. nr 11


Fot. nr 12



Fot. nr 13



Fot. nr 14


Fot. nr 15


Fot. nr 16


Fot. nr 17


Fot. nr 18



Fot. nr 19



Fot. nr 20



Fot. nr 21



Fot. nr 22



Fot. nr 23



Fot. nr 24



Fot. nr 25


Fot. nr 26


Fot. nr 27


Fot. nr 28


Fot. nr 29


Fot. nr 30



Fot. nr 31



Fot. nr 32



Fot. nr 33



Fot. nr 34



Fot. nr 35



Fot. nr 36



Fot. nr 37



Fot. nr 38



Fot. nr 39



Fot. nr 40



Fot. nr 41



Fot. nr 42



Fot. nr 43



Fot. nr 44


Fot. nr 45

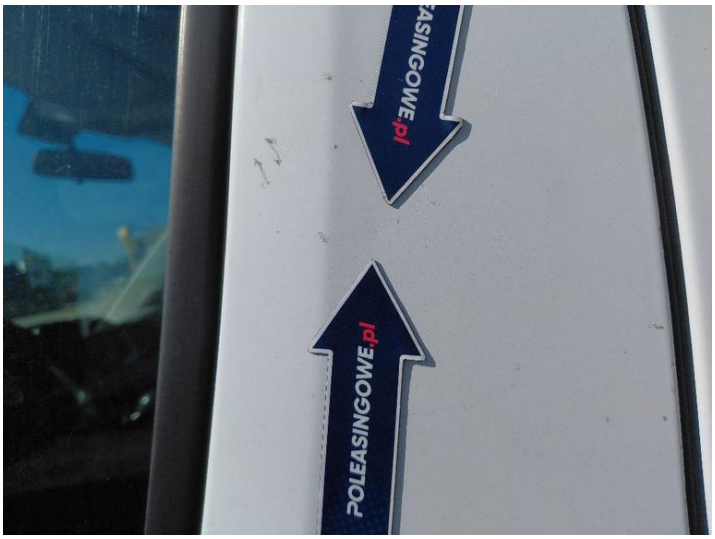

Fot. nr 46


Fot. nr 47


Fot. nr 48

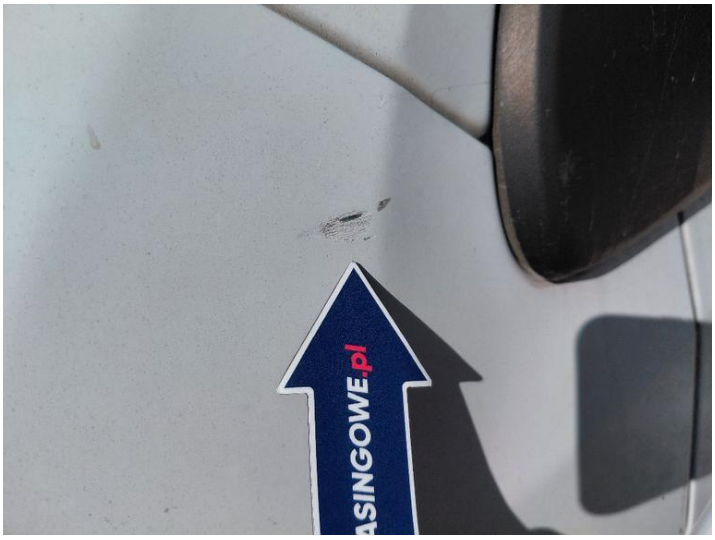

Fot. nr 49


Fot. nr 50



Fot. nr 51


Fot. nr 52


Fot. nr 53



Fot. nr 54



Fot. nr 55



Fot. nr 56



Fot. nr 57



Fot. nr 58



Fot. nr 59



Fot. nr 60



Fot. nr 61



Fot. nr 62



Fot. nr 63



Fot. nr 64



Fot. nr 65



Fot. nr 66



Fot. nr 67



Fot. nr 68



Fot. nr 69

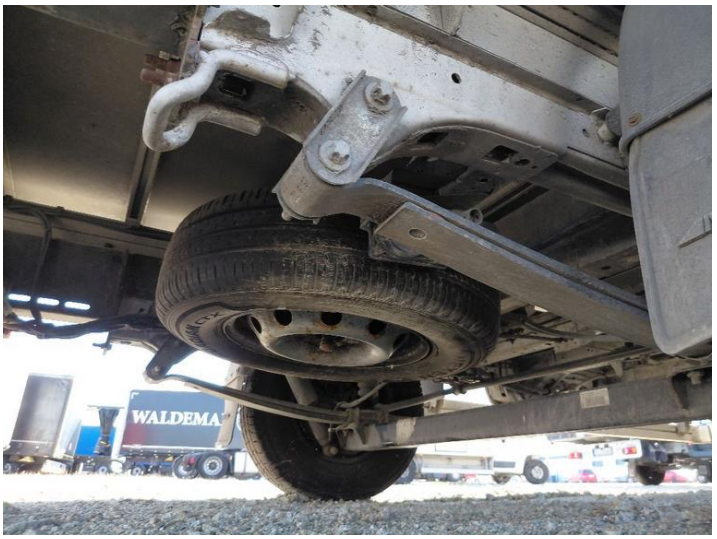

Fot. nr 70



Fot. nr 71



Fot. nr 72


Fot. nr 73

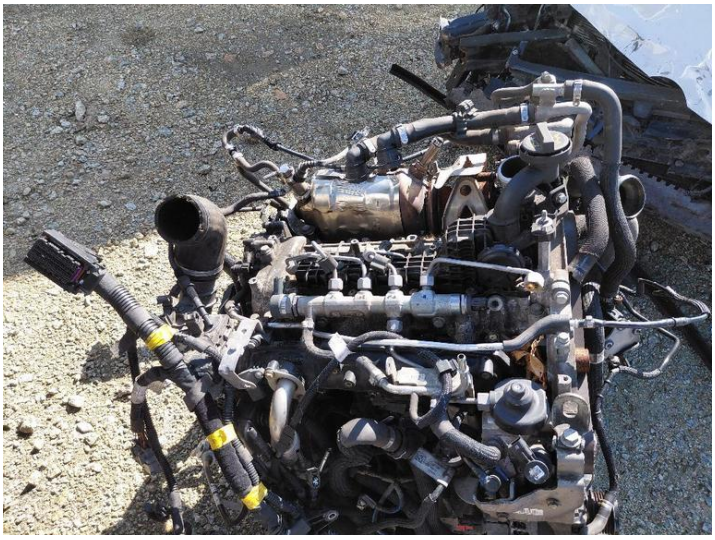
Fot. nr 74


Fot. nr 75

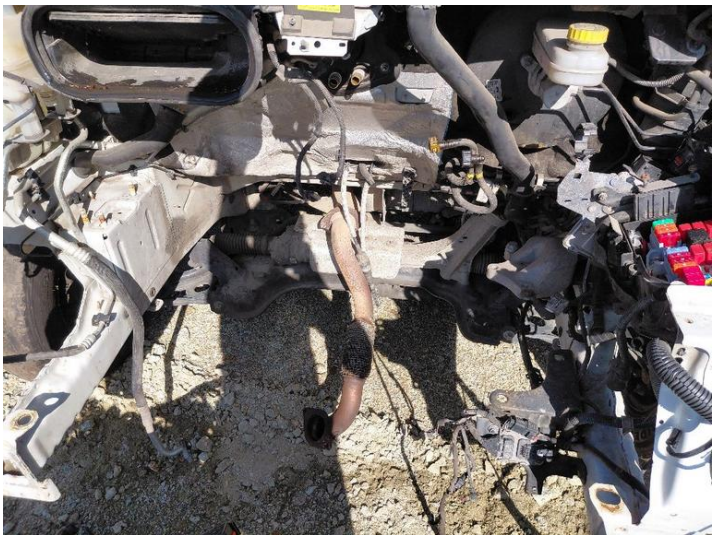
Fot. nr 76


Fot. nr 77


Fot. nr 78



Fot. nr 79



Fot. nr 80



Fot. nr 81



Fot. nr 82



Fot. nr 83



Fot. nr 84

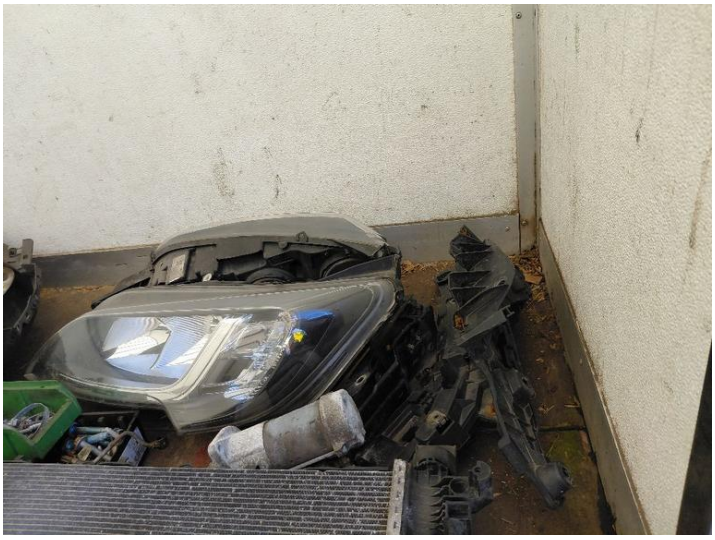

Fot. nr 85



Fot. nr 86



Fot. nr 87



Fot. nr 88



Fot. nr 89



Fot. nr 90



Fot. nr 91



Fot. nr 92



Fot. nr 93



Fot. nr 94

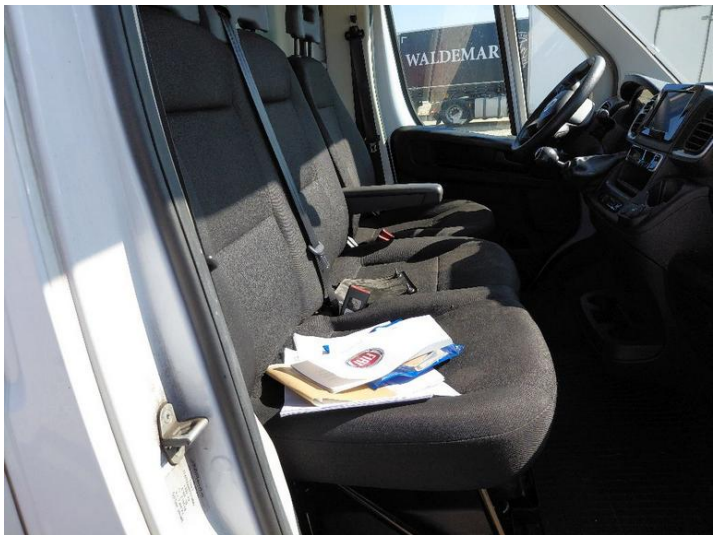

Fot. nr 95



Fot. nr 96



Fot. nr 97



Fot. nr 98



Fot. nr 99



Fot. nr 100

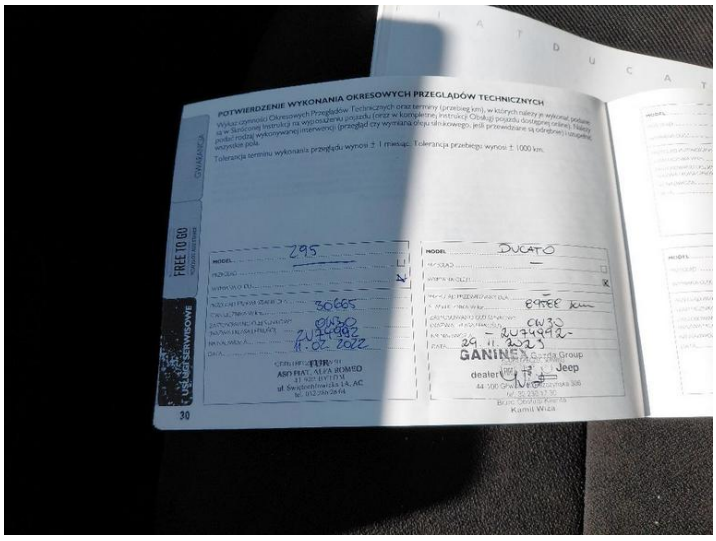

Fot. nr 101

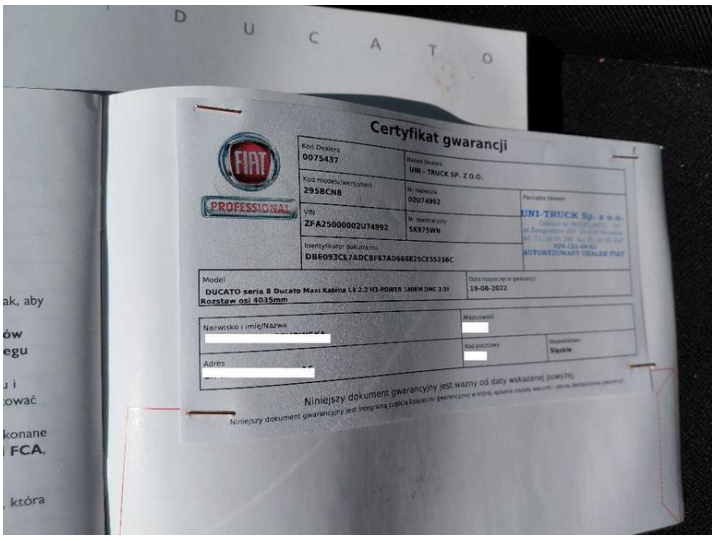

Fot. nr 102

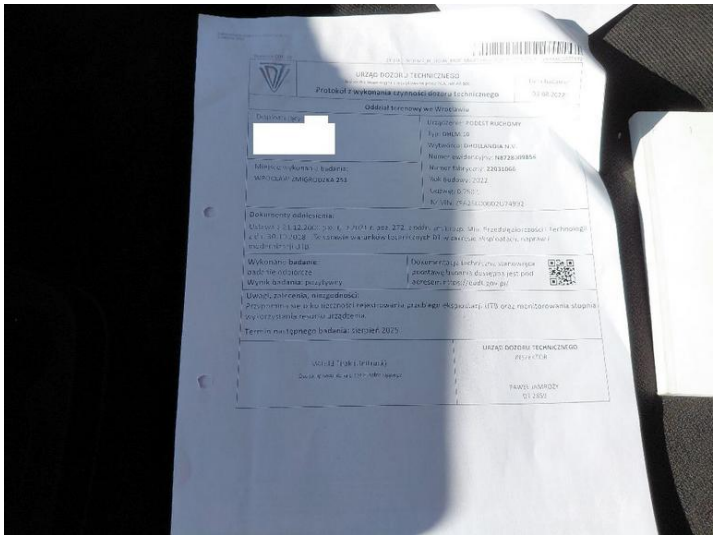

Fot. nr 103

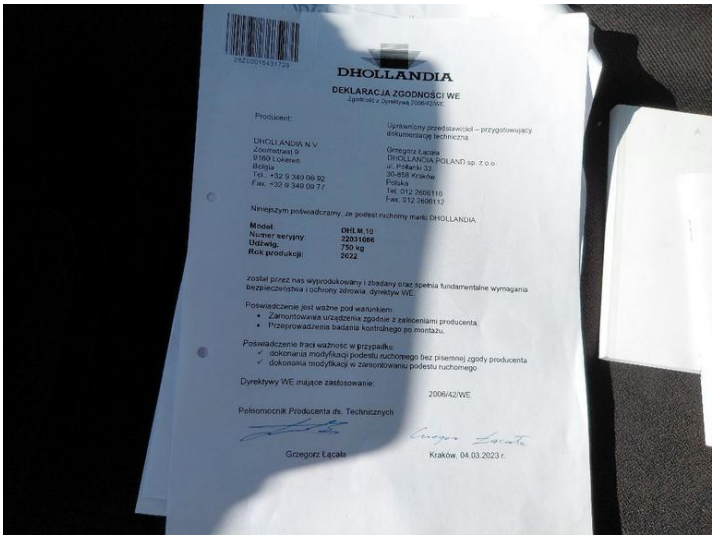

Fot. nr 104

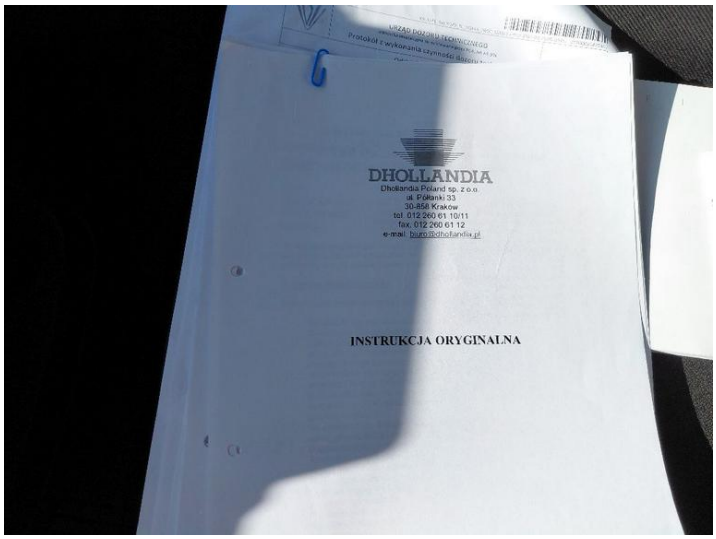

Fot. nr 105



Fot. nr 106



Fot. nr 107



Fot. nr 108



Fot. nr 109

Dokument wystawiony elektronicznie, ważny bez podpisu