NEFRIS

Nefris
ul. Grunwaldzka 229
85-451 Bydgoszcz

tel. 52 520 82 00
biuro@nefris.pl
www.nefris.pl

NEFRIS jest marką INFOTIS Centrum Likwidacji Szkód sp. z o.o.

Zleceniodawca:
Poleasingowe.pl



Firma rzeczoznawcza:
Nefris
Grunwaldxzka 229
85-451 Bydgoszcz

O P I N I A T E C H N I C Z N A

DANE IDENTYFIKACYJNE POJAZDU

Dane: [T] XI-2026

Rodzaj pojazdu:	**Samochód terenowy**	VIN:	**U 5 Y P G 8 1 2 H M L 0 6 4 5 2 0**
Marka:	**KIA**	Nr rejestracyjny:	**KDA38T7**
Model pojazdu:	**Sportage 1.6 CRDi Mild Hybrid MR`19 E6d**	Nr Info-Ekspert:	**052-01479**
Wersja:	**L 4WD DCT**	Rok produkcji:	**2021**

Wskazanie drogomierza	98586 km
Data pierwszej rejestracji	2021/07/15
Data ważności badania technicznego	2027/06/30
Rodzaj nadwozia	kombi (uniwersalne) 5 drzwiowe 5 osobowe
Dop. masa całk.	2210 kg
Jednostka napędowa	z zapł. samoczynnym Mild Hyb. (olej nap.)
Pojemność / Moc silnika	1598 ccm / 100kW (136KM)
Doładowanie	Turbosp. z chłodn. powietrza
Liczba cylindrów / Układ cylindrów / Liczba zaworów	4 / rzędowy / 16
Rodzaj skrzyni biegów	automatyczna
Rodzaj napędu	4WD (4x4)
Data oględzin	2026/11/12
Miejsce oględzin	Witosa 40, 33-207 Radgoszcz

WYPOSAŻENIE STANDARDOWE

L.p.	Nazwa elementu wyposażenia
1	Asystent utrzymywania pasa ruchu LKA
2	Autoalarm obwodowy
3	Czujnik obecności pasażera przód/tył
4	Czujnik zmierzchu
40	+Podłokietnik siedzeń przednich
41	Podłokietnik siedzeń tylnych
42	Poduszka powietrzna kierowcy
43	Poduszka powietrzna pasażera z możliwością

5 Czujniki ciśnienia w oponach
6 Czujniki parkowania - przód
7 Czujniki parkowania - tył
8 Dźwignia zmiany biegów pokryta skórą
9 Fotel kierowcy z regulacją odcinka lędźwiowego elektryczną
10 Fotel kierowcy z regulacją wysokości
11 Głośniki 6 szt.
12 Gniazdo 12V w konsoli centralnej
13 Hamulec postojowy elektryczny
14 Immobilizer
15 Kamera cofania
16 Kierownica pokryta skórą
17 Kierownica wielofunkcyjna
18 Kieszenie w oparciach foteli przednich
19 Klamki wewnętrzne chromowane
20 Klamki zewnętrzne dwubarwne: lakierowane i chromowane
21 Klamki zewnętrzne podświetlane
22 Kolumna kierownicy regulowana w 2 płaszczyznach
23 Komputer pokładowy
24 Kurtyny powietrzne boczne
25 Listwy ozdobne na progach w kolorze srebrnym
26 Listwy ozdobne na zderzakach w kolorze srebrnym
27 Lusterka zewnętrzne składane elektrycznie
28 Lusterka zewnętrzne w kolorze nadwozia
29 Lusterka zewnętrzne z kierunkowskazami LED
30 Mocowanie fotelików dziecięcych ISOFIX
31 Napinacze przednich pasów bezpieczeństwa
32 Nawiew powietrza na siedzenia tylne
33 Obramowania bocznych szyb chromowane
34 Oparcie siedzeń tylnych regulowane
35 Osłony przeciwsłoneczne z lusterkami podświetlanymi
36 Oświetlenie do czytania (przód)
37 Oświetlenie do czytania (tył)
38 Oświetlenie przestrzeni bagażowej
39 Pasy bezpieczeństwa przednie z regulacją wysokości mocowania
44 Poduszki powietrzne boczne przednie
45 Przycisk Start/Stop
46 Radioodtwarzacz MP3
47 Reflektory przednie projekcyjne
48 Regulacja podświetlenia zegarów
49 Relingi dachowe w kolorze srebrnym
50 Roleta do bagażnika
51 Sortownik pod podłogą bagażnika
52 Sterowanie radiem w kierownicy
53 Sygnalizacja niskiego poziomu płynu do spryskiwaczy
54 System automatycznego przełączania pomiędzy światłami drogowymi i mijania Kia High Beam Assist (HBA)
55 System bezkluczykowego dostępu i uruchamiania pojazdu Kia Smart Key
56 System kontroli trakcji TCS
57 System ostrzegania o zmęczeniu kierowcy Kia Driver Attention Warning DAW
58 System podpowiedzi ruchu kierownicy VSM
59 System rozpoznawania znaków drogowych Kia Speed Limit Assist SLA
60 System stabilizacji toru jazdy ESC
61 System stabilizacji toru jazdy przyczepy TSA
62 System sygnalizacji hamowania awaryjnego - ESS
63 System ułatwiający zjazd ze wzniesienia DBC
64 System wspomagający pokonywanie podjazdów HAC
65 System wspomagania nagłego hamowania BAS
66 Światła do jazdy dziennej LED
67 Światła p/mgielne przednie
68 Światła przednie z funkcją oświetlania drogi do domu
69 Tapicerka "Flow" w kolorze czarnym
70 Tarcze kół aluminiowe 17"
71 Usługi cyfrowe Kia UVO Connect
72 Wnętrze 1-tonowe czarne
73 Wspomaganie układu kierowniczego elektryczne progresywne
74 Wyświetlacz komputera pokładowego 3,5" monochromatyczny
75 Zamek centralny
76 Zestaw głośnomówiący "Bluetooth"
77 Zestaw naprawczy opon
78 Złącze "USB"

L.p. Nazwa pakietu / elementu pakietu wyposażenia standardowego

1 ABS + EBD - system dystrybucji siły hamowania
- ABS - system zapobiegający blokowaniu kół
- System dystrybucji siły hamowania elektroniczny EBD

2 Lusterka zewnętrzne podgrzewane i regulowane elektrycznie
- Lusterka zewnętrzne regulowane elektrycznie
- Lusterka zewnętrzne podgrzewane elektrycznie

3 Pakiet Smart
- Filtr p/pyłkowy
- Lusterko wewnętrzne ściemniane automatycznie
- Szyby tylne przyciemniane
- Nawiew powietrza na siedzenia tylne
- Klimatyzacja automatyczna 2 strefowa

Czujniki parkowania - tył
Czujnik deszczu
Wycieraczki szyby przedniej podgrzewane
System automatycznego odparowywania szyby przedniej
Gniazdo z tyłu do ładowania urządzeń przenośnych

4 Siedzenia tylne dzielone 60/40 i składane
Siedzenia tylne składane
Siedzenia tylne dzielone 60/40

5 System nawigacji satelitarnej Kia Navi System
Złącze "USB"
Antena radiowa "płetwa rekina"
System nawigacji satelitarnej Kia Navi System
Tuner radiowy cyfrowy DAB+
System Apple Carplay/Android Auto
Usługi Tom Tom

6 Szyby przednie i tylne regulowane elektrycznie
Szyby przednie regulowane elektrycznie
Szyby tylne regulowane elektrycznie

7 Tempomat z ogranicznikiem prędkości
Ogranicznik prędkości
Tempomat

WYPOSAŻENIE DODATKOWE

L.p. Nazwa elementu wyposażenia

1 Lakier metalizowany

OPIS ZAMONTOWANEGO W POJEŹDZIE OGUMIENIA

Koło	Marka, typ				Bieżnik [mm]	Zużycie [%]
Przednie lewe:	PIRELLI 225/60	R17	103V	XL CINTURATO ALL SEASON SF 3	5,0	52
Przednie prawe:	PIRELLI 225/60	R17	103V	XL CINTURATO ALL SEASON SF 3	5,0	52
Tylne lewe:	PIRELLI 225/60	R17	103V	XL CINTURATO ALL SEASON SF 3	5,0	52
Tylne prawe:	PIRELLI 225/60	R17	103V	XL CINTURATO ALL SEASON SF 3	5,0	52

KOREKTY WARTOŚCI POJAZDU

KOREKTA ZA PIERWSZĄ REJESTRACJĘ (+)

Korekta uwzględnia wpływ daty pierwszej rejestracji pojazdu (pierwszego dopuszczenia do ruchu po zakupieniu pojazdu nowego) na jego wartość. Przyjmuje się, że pojazd bazowy został zarejestrowany po raz pierwszy 2021/05/15. Pojazd wyceniany został zarejestrowany 2 miesiące później, zatem jego okres eksploatacji jest krótszy od okresu eksploatacji pojazdu bazowego i stąd wynika dodatnia korekta wartości.

KOREKTA ZA WYPOSAŻENIE (+)

Wyposażenie pojazdu powoduje powiększenie wartości pojazdu, gdy jest wyposażeniem ponadstandardowym oraz jest sprawne, czyli zdolne do spełnienia swojej funkcji. Wielkość korekty wartości bazowej, związanej z wyposażeniem dodatkowym pojazdu została określona na podstawie udziału tego wyposażenia w wartości standardowo wyposażonego nowego pojazdu z uwzględnieniem amortyzacji pojazdu i zwiększonej amortyzacji jego wyposażenia.

KOREKTA ZA PRZEBIEG (-)

Korekta uwzględnia wpływ przebiegu pojazdu na jego wartość. Wartość bazowa (skorygowana o wpływ pierwszej rejestracji) została określona dla przebiegu normatywnego 94 800 km. Zweryfikowany przebieg wycenianego pojazdu jest większy od normatywnego o 3 786 km. Powoduje to zastosowanie korekty wartości w wysokości -0,76%.

KOREKTY RÓŻNE:

Regionalna sytuacja rynkowa (-)

Wartości rynkowe określonych marek i typów używanych pojazdów mogą kształtować się na odmiennym poziomie w różnych regionach Polski. Katalogi i bazy danych programów komputerowych zawierają uśrednione wartości rynkowe w skali całego kraju. Odbiegające od uśrednionych notowania rynkowe wycenianego pojazdu w rejonie jego użytkowania mogą stanowić podstawę do zastosowania korekty jego wartości. Wysokości stosowanych korekt wynikają z analizy przeprowadzonej w oparciu o regionalne zróżnicowanie rynkowych wartości poszczególnych marek i typów pojazdów.

Stan techniczny (-)

Uszkodzenia pojazdu (-)

zderzak P zarysowany, spojler zderzaka P zarysowany, tarcze kół zarysowania,

Sprzedaż wymuszona	(-)
KOREKTY RÓŻNE RAZEM	(-)
KOREKTA ZA OGUMIENIE	(-)

Korekta uwzględnia wpływ stanu ogumienia na wartość pojazdu. Zużycie poszczególnych opon zostało określone z uwzględnieniem zmierzonej wysokości ich bieżnika. Punktem odniesienia jest ogumienie o zużyciu 50%.

OPIS STANU TECHNICZNEGO ZESPOŁÓW POJAZDU

NADWOZIE - Szkielet i poszycia zewnętrzne

zderzak P zarysowany, spojler zderzaka P zarysowany, tarcze kół zarysowania,

NADWOZIE – Opis powłoki lakierowej

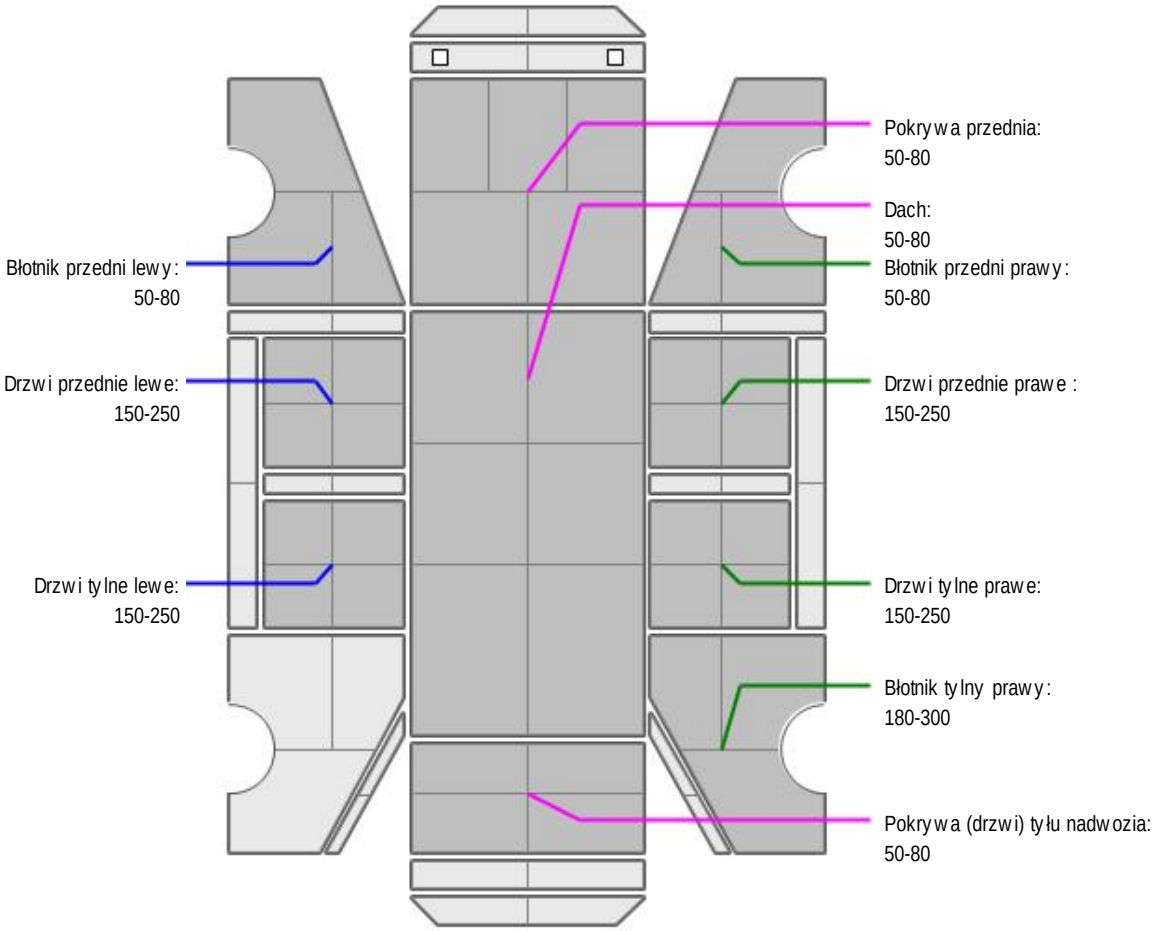

L.p.	Nazwa elementu	L / P	Grubość powłoki [µm]	Opis
1	Pokrywa przednia		50-80	
2	Dach		50-80	
3	Błotnik przedni	L	50-80	
4	Drzwi przednie	L	150-250	
5	Drzwi tylne	L	150-250	
6	Błotnik przedni	P	50-80	
7	Drzwi przednie	P	150-250	
8	Drzwi tylne	P	150-250	
9	Błotnik tylny	P	180-300	

10	Pokrywa (drzwi) tyłu nadwozia		50-80	



SILNIK z osprzętem, układem paliwowym i wydechowym

Brak uwag



UKŁAD NAPĘDOWY

Brak uwag



UKŁAD KIEROWNICZY

Brak uwag



UKŁAD HAMULCOWY

Brak uwag

JAZDA KONTROLNA

Podczas krótkiej próby ruchowej wykonanej w warunkach parkingowych nie stwierdzono nadmiernych luzów w układzie zawieszenia kół. Praca silnika prawidłowa.

DOKUMENTY I KOMPLETACJA POJAZDU

1	Kluczyki (ilość sztuk)	1
2	Dowód rejestracyjny	TAK

Zastrzeżenia ograniczające

- Wycena została ustalona na dzień sporządzenia
- Niniejsze opracowanie nie może być wykorzystywane do żadnego innego celu niż określony na wstępie.
- Rzeczoznawca nie bierze na siebie odpowiedzialności za wady ukryte (prawne i fizyczne) oraz ewentualne skutki wynikające z dalszego użytkowania przedmiotu wyceny, a także za skutki wykorzystania samej wyceny.
- Rzeczoznawca nie ponosi także odpowiedzialności za ewentualne wady wyceny powstałe w wyniku założenia, że informacje uzyskane w trakcie oględzin, są zgodnie z prawdą.
- Niniejsza wycena wartości nie jest ekspertyzą stanu technicznego i za taką nie może być uznawana
- Ocenę sporządzono bezstronnie, zgodnie z najlepszą wiedzą i sumieniem rzeczoznawcy.

Dokument wystawiony elektronicznie, ważny bez podpisu

DOKUMENTACJA FOTOGRAFICZNA


Fot. nr 1


Fot. nr 2


Fot. nr 3


Fot. nr 4


Fot. nr 5


Fot. nr 6


Fot. nr 7


Fot. nr 8


Fot. nr 9



Fot. nr 10



Fot. nr 11



Fot. nr 12



Fot. nr 13



Fot. nr 14



Fot. nr 15



Fot. nr 16



Fot. nr 17



Fot. nr 18



Fot. nr 19

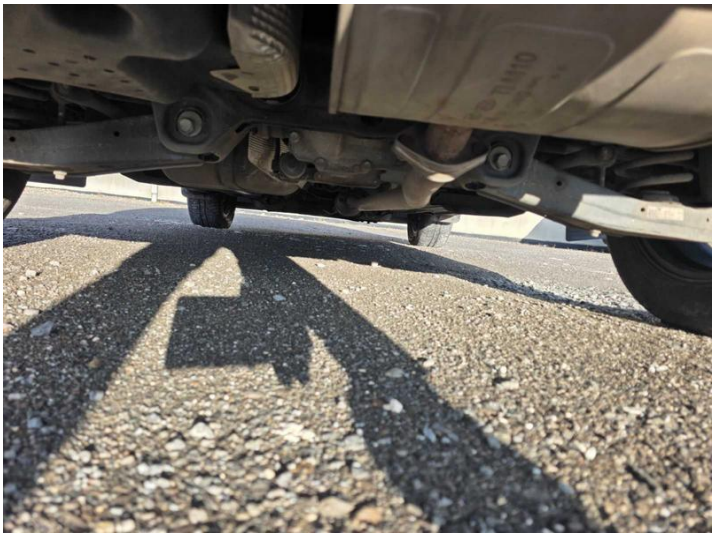
Fot. nr 20


Fot. nr 21

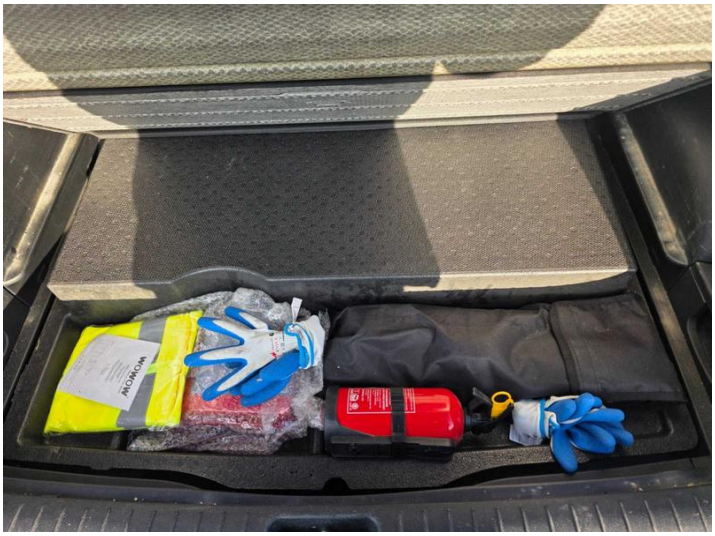
Fot. nr 22


Fot. nr 23


Fot. nr 24



Fot. nr 25



Fot. nr 26



Fot. nr 27



Fot. nr 28



Fot. nr 29



Fot. nr 30


Fot. nr 31

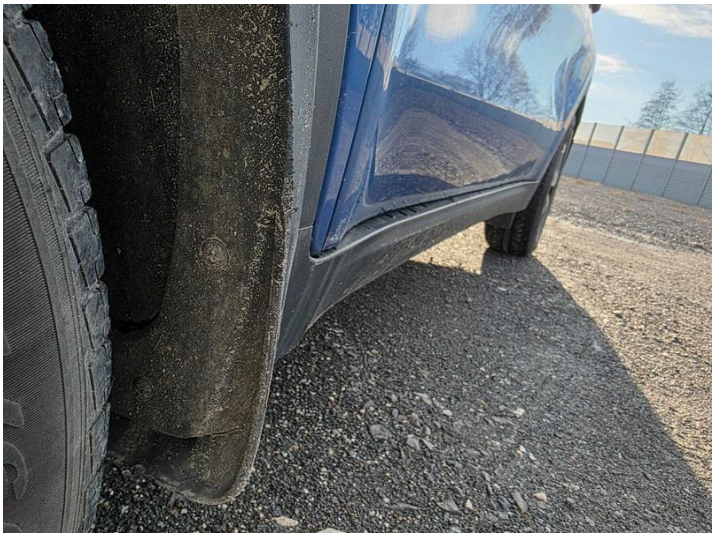
Fot. nr 32


Fot. nr 33


Fot. nr 34


Fot. nr 35


Fot. nr 36



Fot. nr 37



Fot. nr 38

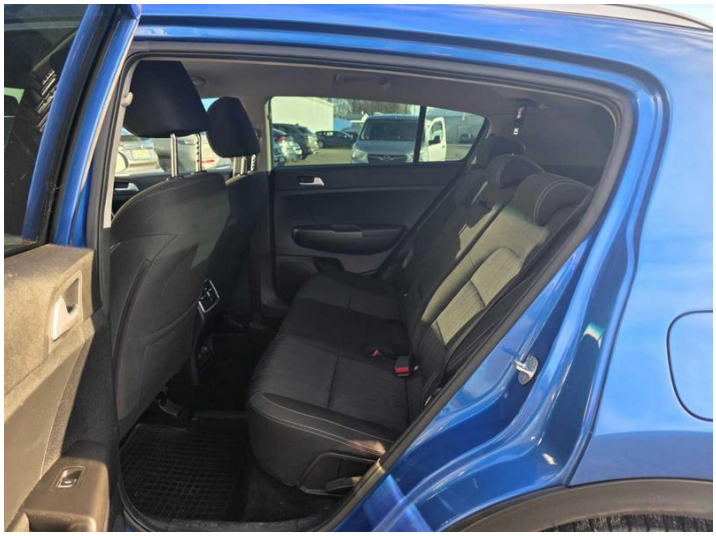

Fot. nr 39



Fot. nr 40



Fot. nr 41



Fot. nr 42



Fot. nr 43



Fot. nr 44

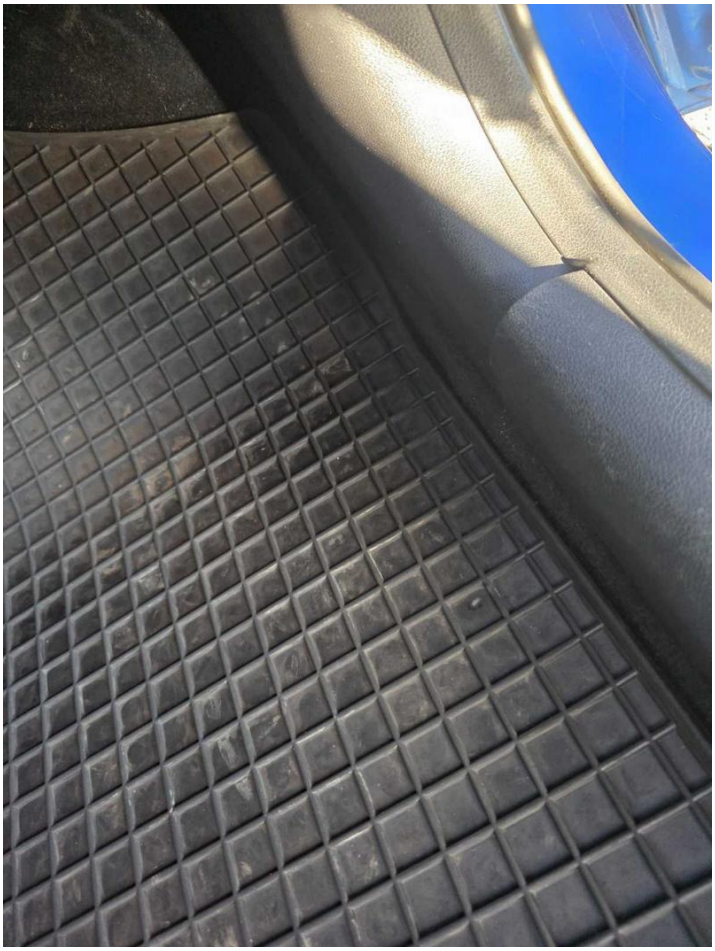

Fot. nr 45



Fot. nr 46



Fot. nr 47

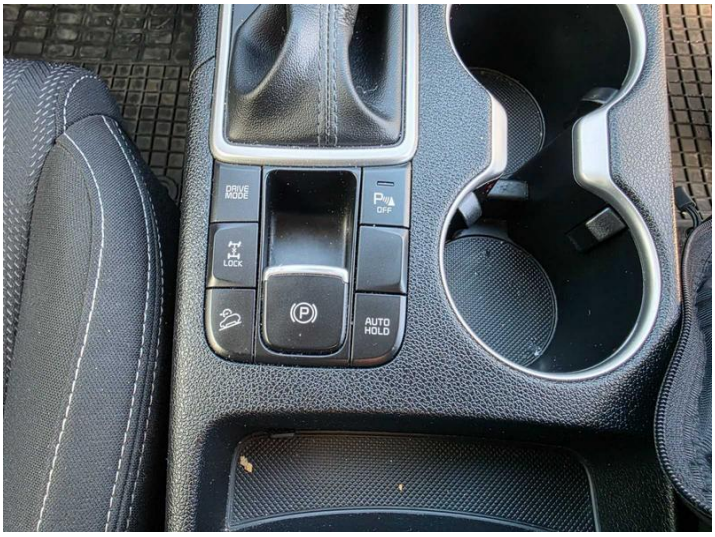

Fot. nr 48

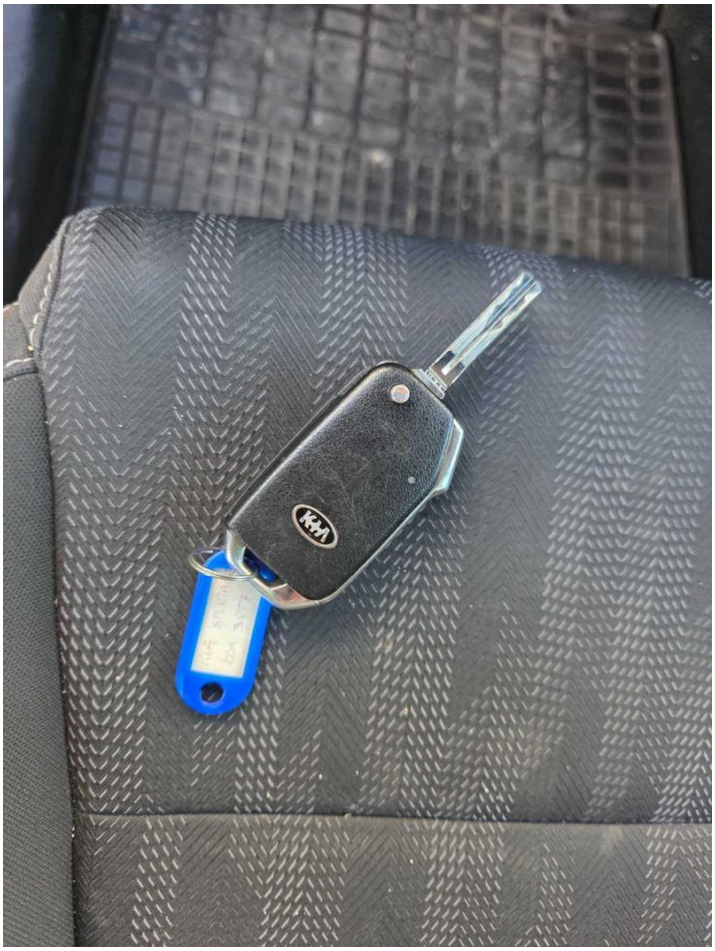

Fot. nr 49



Fot. nr 50



Fot. nr 51



Fot. nr 52



Fot. nr 53



Fot. nr 54



Fot. nr 55



Fot. nr 56



Fot. nr 57



Fot. nr 58

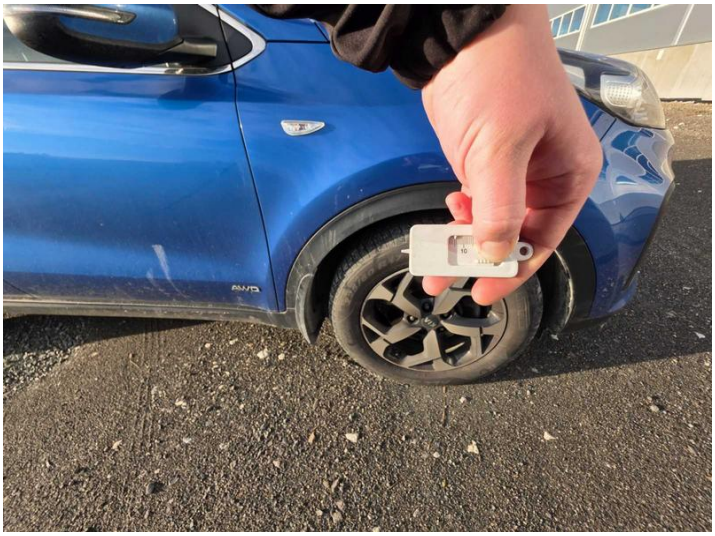

Fot. nr 59



Fot. nr 60



Fot. nr 61


Fot. nr 62



Fot. nr 63



Fot. nr 64



Fot. nr 65



Fot. nr 66

Dokument wystawiony elektronicznie, ważny bez podpisu