NEFRIS
Nefris
ul. Grunwaldzka 229
85-451 Bydgoszcz
tel. 52 520 82 00
biuro@nefris.pl
www.nefris.pl

Zleceniodawca:
ING Leasing Sp. z o.o.



Firma rzeczoznawcza:
Nefris
Grunwaldzka 229
85-451 Bydgoszcz

O P I N I A T E C H N I C Z N A

Zadanie: Ocena stanu technicznego i określenie wartości pojazdu

DANE IDENTYFIKACYJNE POJAZDU

Dane: [T] XI-2026

Rodzaj pojazdu:	**Samochód terenowy**	VIN:	**W V G Z Z Z 5 N Z J W 8 3 8 2 8 5**
Marka:	**VOLKSWAGEN**	Nr rejestracyjny:	**SK432NX**
Model pojazdu:	**Tiguan NF 2.0 Diesel MR`16 E6**	Nr Info-Ekspert:	**040-08348**
Wersja:	**Highline SCR 4MOTION DSG**	Rok produkcji:	**2017**

Wskazanie drogomierza	348408 km
Data pierwszej rejestracji	2017/09/12
Data ważności badania technicznego	2026/10/03
Rodzaj nadwozia	kombi (uniwersalne) 5 drzwiowe 5 osobowe
Dop. masa całk.	2260 kg
Jednostka napędowa	z zapłonem samoczynnym
Pojemność / Moc silnika	1968 ccm / 140kW (190KM)
Doładowanie	Turbosp. z chłodn. powietrza
Liczba cylindrów / Układ cylindrów / Liczba zaworów	4 / rzędowy / 16
Rodzaj skrzyni biegów	automatyczna
Rodzaj napędu	4x4
Data oględzin	2026/11/25

WYPOSAŻENIE STANDARDOWE

L.p.	Nazwa elementu wyposażenia	L.p.	Nazwa elementu wyposażenia
1	Asystent świateł drogowych Light Assist	35	Poduszka powietrzna kolanowa kierowcy
2	Asystent utrzymania pasa ruchu Lane Assist	36	Poduszka powietrzna pasażera z możliwością odłączenia

3 Czujnik deszczu
4 Czujnik zmierzchu
5 Dywaniki tekstylne
6 Dźwignia zmiany biegów pokryta skórą
7 Filtr antyalergiczny klimatyzacji
8 Fotele przednie Top-Komfort
9 Gniazdo 12V w bagażniku
10 Gniazdo 12V w tylnej części konsoli środkowej
11 Hamulec postojowy elektryczny z funkcją Auto Hold
12 Immobilizer
13 Kieszenie w oparciach foteli przednich
14 Klamki wewnętrzne chromowane
15 Klamki zewnętrzne w kolorze nadwozia
16 Klimatyzacja automatyczna Pure Air Climatronic 3 strefowa
17 Kolumna kierownicy regulowana w 2 płaszczyznach
18 Koło zapasowe dojazdowe 18"
19 Krata wlotu powietrza z listwami chromowanymi
20 Kurtyny powietrzne boczne
21 Listwy ozdobne wokół szyb bocznych, chromowane
22 Lusterka zewnętrzne w kolorze nadwozia
23 Lusterka zewnętrzne z kierunkowskazami
24 Lusterko wewnętrzne ściemniane automatycznie
25 Lusterko zewnętrzne kierowcy asferyczne
26 Mocowanie fotelika dziecięcego ISOFIX na tylnych skrajnych siedzeniach
27 Nawiew powietrza na siedzenia tylne
28 Oparcie fotela pasażera z przodu składane
29 Oparcie siedzeń tylnych regulowane
30 Oświetlenie Ambiente
31 Oświetlenie przestrzeni na nogi z przodu
32 Podłokietnik centralny przedni regulowany
33 Podłokietnik siedzeń tylnych
34 Poduszka powietrzna kierowcy
37 Poduszki powietrzne boczne przednie
38 Relingi dachowe w kolorze srebrnym
39 Schowek chłodzony
40 Schowek w konsoli dachowej
41 Schowek w podłokietniku przednim
42 Siedzenia tylne dzielone 40/20/40
43 Siedzenia tylne regulowane
44 Siedzenia tylne składane
45 Stoliki w oparciach foteli przednich składane
46 Sygnalizacja hamowania awaryjnego
47 System automatycznego hamowania po kolizji
48 System elektronicznej kontroli toru jazdy ESP
49 System Front Assist z funkcją awaryjnego hamowania City
50 System ochrony pieszych aktywna pokrywa komory silnika
51 System rekuperacji - odzyskiwania energii podczas hamowania
52 System stabilizacji toru jazdy przyczepy
53 System Start/Stop
54 System sygnalizacji spadku ciśnienia w oponach
55 System sygnalizacji zmęczenia kierowcy
56 System wspomagania nagłego hamowania
57 System wyboru profilu jazdy
58 Szuflady pod przednimi fotelami
59 Szyby tylne przyciemniane
60 Światła tylne LED przyciemnione
61 Światła z funkcją Coming Home/Leaving Home
62 Tapicerka z mikrofibry "Art Velours"
63 Wspomaganie układu kierowniczego elektrohydrauliczne
64 Wykończenie wnętrza listwy ozdobne Dark Grid
65 Zagłówki foteli przednich regulowane w dwóch płaszczyznach
66 Zamek centralny zdalnie sterowany
67 Zderzaki ze wstawkami chromowanymi

L.p. Nazwa pakietu / elementu pakietu wyposażenia standardowego

1 Fotele przednie z regulacją odcinka lędźwiowego
- Fotel kierowcy z regulacją odcinka lędźwiowego
- Fotel pasażera z regulacją odcinka lędźwiowego

2 Fotele przednie z regulacją wysokości
- Fotel kierowcy z regulacją wysokości
- Fotel pasażera z regulacją wysokości

3 Kierownica 3-ramienna, wielofunkcyjna pokryta skórą, z funkcją Tiptronic
- Kierownica wielofunkcyjna
- Kierownica 3-ramienna pokryta skórą
- Sterowanie skrzynią biegów przy kierownicy

4 Komputer pokładowy z personalizowanym wyświetlaczem
- Komputer pokładowy
- Wyświetlacz Active Info Display

5 Lusterka zewnętrzne podgrzewane i regulowane elektrycznie
- Lusterka zewnętrzne regulowane elektrycznie
- Lusterka zewnętrzne podgrzewane elektrycznie

6 Pakiet Lusterka
- Lusterka zewnętrzne składane elektrycznie
- Lusterka zewnętrzne z oświetleniem podłoża
- Lusterko zewnętrzne pasażera obniżane przy biegu wstecznym

7 Reflektory LED Basic
- Światła do jazdy dziennej LED
- Światła mijania LED
- Światła drogowe LED

8 System "Park Pilot"
- Czujniki parkowania - przód
- Czujniki parkowania - tył
- Wizualizacja odstępu od przeszkody na ekranie radia

9 System ABS + EDS + ASR + MSR
- ABS - system zapobiegający blokowaniu kół
- System p/poślizgowy przy przyspieszaniu ASR
- Blokada mechanizmu różnicowego EDS
- System p/poślizgowy MSR

10 System radiowy Composition Media
- Głośniki 8 szt.
- Radioodtwarzacz CD + MP3
- Zestaw głośnomówiący "Bluetooth"
- Złącze "USB"
- Złącze "AUX"
- Złącze kart SD
- Wyświetlacz 8" kolorowy, dotykowy

11 Szyby przednie i tylne regulowane elektrycznie
- Szyby przednie regulowane elektrycznie
- Szyby tylne regulowane elektrycznie

12 Światła p/mgielne przednie z doświetlaniem łuków statycznym
- Światła p/mgielne przednie
- System doświetlania zakrętów

13 Tarcze kół aluminiowe 18" Kingston 7Jx18
- Tarcze kół aluminiowe 18" "Kingston"
- Opony 235/55 R18 samouszczelniające

14 Tempomat ACC z systemem Front Assist
- System obserwacji otoczenia "Front Assist"
- Tempomat adaptacyjny ACC

WYPOSAŻENIE DODATKOWE

L.p. Nazwa elementu wyposażenia

1 Lakier perłowy biały Oryx

2 Pakiet stylistyczny R-Line Exterieur i Interieur (dopłata)
- Kierownica wielofunkcyjna
- Zabezpieczenie kół przed kradzieżą
- Kierownica sportowa
- Kierownica pokryta skórą
- Wykończenie drzwi skórą
- Nakładki metalowe na pedały
- Wykończenie konsoli centralnej skórą
- Podsufitka w kolorze czarnym
- Spoiler tylny R-Line
- Zderzaki stylizacja R-Line
- Logo R-Line na osłonie chłodnicy
- Kierownica z logo R-Line
- Tapicerka i elementy wykończenia R-Line "San Remo"
- Opony 255/45 R19 samouszczelniające się
- Poszerzone progi R-Line
- Tarcze kół aluminiowe 19" "Sebring"
- Końcówki układu wydechowego chromowane

3 Pakiet Zimowy 1
- Dysze spryskiwaczy podgrzewane
- Fotel kierowcy podgrzewany
- Fotel pasażera podgrzewany

4 Reflektory LED Top z Dynamic Light Assist (dopłata)
- Światła z automatyczną regulacją kąta pochylenia
- Światła do jazdy dziennej LED
- Światła drogowe automatycznie włączane automatycznie Dynamic Light Assist
- Światła mijania LED

Światła drogowe LED

5 System bezkluczykowego dostępu i uruchamiania pojazdu Keyless Access

6 System Car-Net: App Connect

7 System Easy Open/ Easy Close (Drzwi tyłu nadwozia sterowaneelektrycznie, bezdotykowo)

8 System nawigacji satelitarnej Discover Media (dopłata)

Głośniki 8 szt.
System nawigacji satelitarnej
Radioodtwarzacz CD + MP3
Zestaw głośnomówiący "Bluetooth"
Złącze "USB"
Złącze "AUX"
Wyświetlacz 8" kolorowy, dotykowy
Złącze kart SD 2 szt.

9 System Rear Assist z Park Assist

Asystent parkowania równoległego
Asystent parkowania prostopadłego
System Rear Assist - kamera cofania

OPIS ZAMONTOWANEGO W POJEŹDZIE OGUMIENIA

Koło	Marka, typ	Bieżnik [mm]	Zużycie [%]
Przednie lewe:	*Michelin Primacy 4 235/50R19 103V	4,2	63
Przednie prawe:	*Michelin Primacy 4 235/50R19 103V	4,3	62
Tylne lewe:	*Michelin Primacy 4 235/50R19 103V	4,5	59
Tylne prawe:	*Michelin Primacy 4 235/50R19 103V	4,9	54

KOREKTY WARTOŚCI POJAZDU

KOREKTA ZA PIERWSZĄ REJESTRACJĘ (+)

Korekta uwzględnia wpływ daty pierwszej rejestracji pojazdu (pierwszego dopuszczenia do ruchu po zakupieniu pojazdu nowego) na jego wartość. Przyjmuje się, że pojazd bazowy został zarejestrowany po raz pierwszy 2017/05/15. Pojazd wyceniany został zarejestrowany 4 miesiące później, zatem jego okres eksploatacji jest krótszy od okresu eksploatacji pojazdu bazowego i stąd wynika dodatnia korekta wartości.

KOREKTA ZA WYPOSAŻENIE (+)

Wyposażenie pojazdu powoduje powiększenie wartości pojazdu, gdy jest wyposażeniem ponadstandardowym oraz jest sprawne, czyli zdolne do spełnienia swojej funkcji. Wielkość korekty wartości bazowej, związanej z wyposażeniem dodatkowym pojazdu została określona na podstawie udziału tego wyposażenia w wartości standardowo wyposażonego nowego pojazdu z uwzględnieniem amortyzacji pojazdu i zwiększonej amortyzacji jego wyposażenia.

KOREKTA ZA PRZEBIEG (-)

Korekta uwzględnia wpływ przebiegu pojazdu na jego wartość. Wartość bazowa (skorygowana o wpływ pierwszej rejestracji) została określona dla przebiegu normatywnego 178 000 km. Zweryfikowany przebieg wycenianego pojazdu jest większy od normatywnego o 170 408 km. Powoduje to zastosowanie korekty wartości w wysokości -25,67%.

KOREKTY RÓŻNE:

Stan utrzymania i dbałość o pojazd (-)

Stan utrzymania i dbałość o pojazd mogą mieć wpływ na wartość rynkową pojazdu w przypadku, gdy stan wycenianego pojazdu istotnie odbiega od dobrego, odpowiedniego dla danego okresu eksploatacji i przebiegu. Stwierdzony ponadprzeciętnie dobry stan świadczący o wyjątkowej dbałości o pojazd może stanowić podstawę korekty dodatniej wartości, stan gorszy od typowego dobrego - podstawę do korekty ujemnej.
W pojeździe stwierdzono: zabrudzenie tapicerki siedzeń nadwozia, zniszczenie tapicerki siedzeń nadwozia poprzez przepalenia tkanin, zabrudzone wykładziny wnętrza nadwozia.

Aktualność badań technicznych (-)

Podstawą do zastosowania korekty jest wada prawna w postaci zakazu użytkowania pojazdu na dzień 2026/11/26, koszt wykonania wymaganego badania technicznego jak też, szczególnie w przypadku pojazdów wieloletnich i trwale wyłączonych z eksploatacji, ewentualna konieczność przeprowadzenia usprawniającej pojazd naprawy.
Wartość korekty została oszacowana automatycznie, na podstawie okresu eksploatacji pojazdu: 110 mies.

Korekta ze względu na serwisowanie pojazdu (-)

Zdecydowanie chętniej kupowane są pojazdy o udokumentowanym stanie technicznym, potwierdzonym książką serwisową przeglądów technicznych i napraw. W praktyce użytkowania samochodów w Polsce wykonywanie przeglądów okresowych w sieci serwisowej producenta jest stosowane w początkowym okresie, zwykle nie przekraczającym 5 lat. Brak dokumentacji serwisowej szczególnie w pierwszych latach użytkowania pojazdu może być powodem stosowania korekty ujemnej a regularne wykonywanie przeglądów starszych pojazdów udokumentowane w książce serwisowej lub rachunkami i potwierdzone dobrym stanem technicznym pojazdu korekty

dodatniej.

Uszkodzenia pojazdu (-)

Zgodnie z opisem stanu technicznego.

Pojazd odnaleziony po kradzieży (-)

28.05.2026

Zgłoszenie kradzieży pojazdu!

21.10.2026

Odnalezienie pojazdu lub zakończenie poszukiwania

Sprzedaż wymuszona (-)

KOREKTY RÓŻNE RAZEM (-)

KOREKTA ZA OGUMIENIE (-)

Korekta uwzględnia wpływ stanu ogumienia na wartość pojazdu. Zużycie poszczególnych opon zostało określone z uwzględnieniem zmierzonej wysokości ich bieżnika. Punktem odniesienia jest ogumienie o zużyciu 50%.

OPIS STANU TECHNICZNEGO ZESPOŁÓW POJAZDU

NADWOZIE - Szkielet i poszycia zewnętrzne

L.p.	Nazwa elementu	L / P	Rodzaj uszkodzenia	Opis	Fot. nr
1	Błotnik przedni	L	Zarysowania powłoki lakierowej		
2	Błotnik przedni	P	Zarysowania powłoki lakierowej		
3	Pokrywa przednia		Odpryski powłoki lakierowej z miejscową korozją blachy		
4	Drzwi boczne przednie	L	Zarysowania powłoki lakierowej		
5	Drzwi boczne przednie	P	Zarysowania powłoki lakierowej		
6	Drzwi boczne tylne	L	Zarysowania powłoki lakierowej		
7	Drzwi boczne tylne	P	Wgniecione głęboko		
8	Słupek przedni	L	Odpryski powłoki lakierowej z miejscową korozją blachy		
9	Słupek przedni	P	Odpryski powłoki lakierowej z miejscową korozją blachy		
10	Dach		Odpryski powłoki lakierowej z miejscową korozją blachy		
11	Błotnik tylny	L	Zarysowania powłoki lakierowej		
12	Błotnik tylny	P	Zarysowania powłoki lakierowej		
13	Drzwi tyłu nadwozia		Zarysowania powłoki lakierowej		

Listwy drzwi - zarysowane
Zbiornik płynu spryskiwaczy - urwane zamknięcie
Wygłuszenie maski - rozerwane
Listwa szyby czołowej - zarysowana
Kamera T - zarysowana
Listwa PL - pęknięta

NADWOZIE – Opis powłoki lakierowej

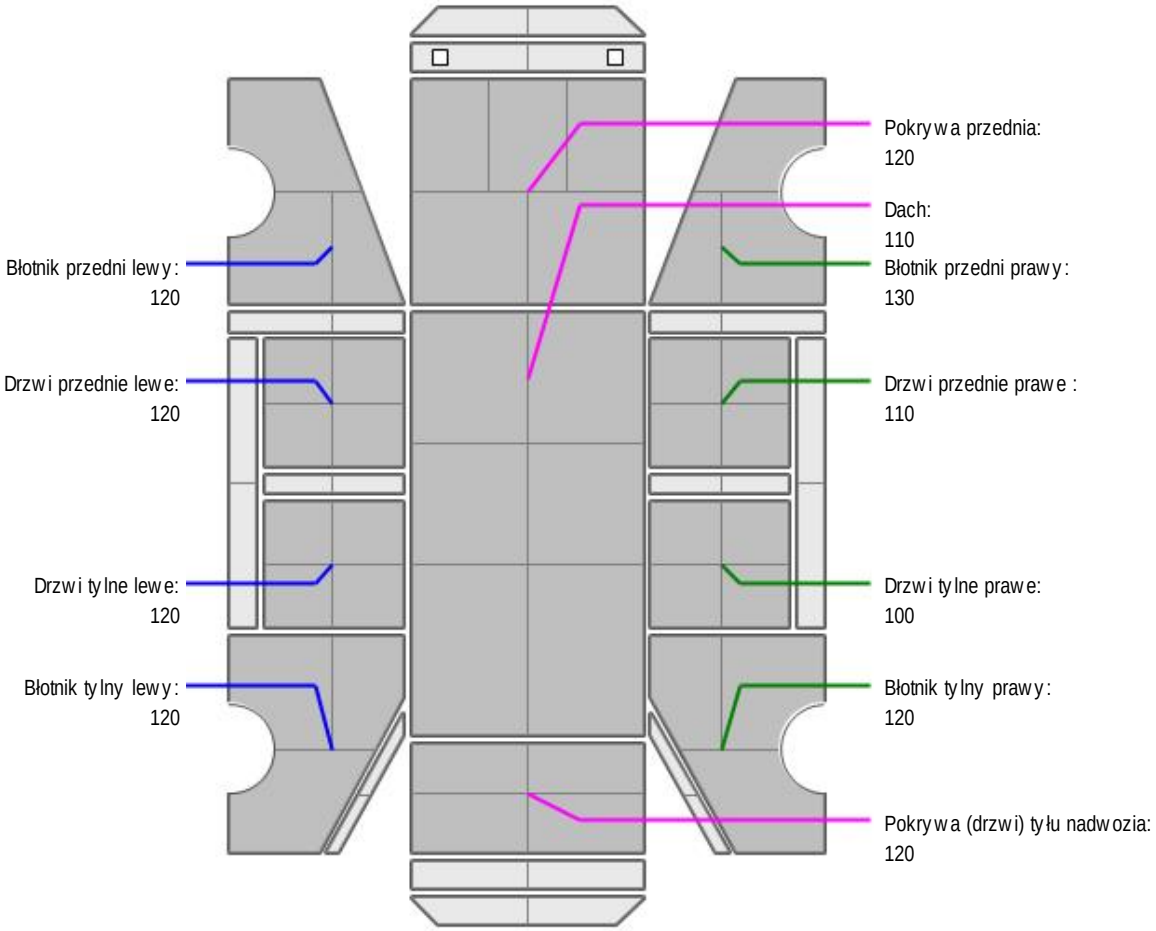

L.p.	Nazwa elementu	L / P	Grubość powłoki [µm]	Opis
1	Pokrywa przednia		120	
2	Dach		110	
3	Błotnik przedni	L	120	
4	Drzwi przednie	L	120	
5	Drzwi tylne	L	120	
6	Błotnik tylny	L	120	
7	Błotnik przedni	P	130	
8	Drzwi przednie	P	110	
9	Drzwi tylne	P	100	
10	Błotnik tylny	P	120	
11	Pokrywa (drzwi) tyłu nadwozia		120	

NADWOZIE – Wyposażenie zewnętrzne

L.p.	Nazwa elementu	L / P	Rodzaj uszkodzenia	Opis	Fot. nr
1	Zderzak przedni		Starcia powłoki lakierowej		
2	Listwa zderzaka przedniego		Starcia powłoki lakierowej		
3	Reflektor	L	Odpryski		
4	Reflektor	P	Odpryski		

5	Zderzak tylny		Starcia powłoki lakierowej		
6	Szyba przednia		Odpryski warstwy zewnętrznej		

NADWOZIE – Wyposażenie wewnętrzne

L.p.	Nazwa elementu	L / P	Rodzaj uszkodzenia	Opis	Fot. nr
1	Fotel przedni kpl.	L	Poplamiony		
2	Fotel przedni kpl.	P	Zabrudzony		
3	Kanapa tylna		Zabrudzony		

Nawigacja - zmatowiona
Virtual Cockpit - zmatowiony

SILNIK z osprzętem, układem paliwowym i wydechowym

Brak płynu chłodniczego w zbiorniku wyrównawczym
Widoczne wycieki - brak danych z jakiego miejsca
Pojazd nie uruchamia się. Brak reakcji na przycisk startera.

PODWOZIE – ZAWIESZENIE I KOŁA

Felga PP - zarysowana
Felga PL - zarysowana
Felga TL - zarysowana
Felga TP - zarysowana
Opona PP - rozcięta

JAZDA KONTROLNA

Pojazd nie uruchamia się. Brak jazdy próbnej. Płyny eksploatacyjne - poniżej minimum płynu chłodniczego. Według opisu brak oleju silnikowego.

DOKUMENTY I KOMPLETACJA POJAZDU

1 Kluczyki (ilość sztuk) 1

POZOSTAŁE INFORMACJE

1 Pochodzenie pojazdu
nie badano

2 Badanie poprawności numerów identyfikacyjnych
nie badano

3 Weryfikacja prawdziwości danych obiektu
nie badano

4 Weryfikacja odczytanego stanu drogomierza
nie badano

Zastrzeżenia ograniczające

- Wycena została ustalona na dzień sporządzenia
- Niniejsze opracowanie nie może być wykorzystywane do żadnego innego celu niż określony na wstępie.
- Rzeczoznawca nie bierze na siebie odpowiedzialności za wady ukryte (prawne i fizyczne) oraz ewentualne skutki wynikające z dalszego użytkowania przedmiotu wyceny, a także za skutki wykorzystania samej wyceny.
- Rzeczoznawca nie ponosi także odpowiedzialności za ewentualne wady wyceny powstałe w wyniku założenia, że informacje uzyskane w trakcie oględzin, są zgodnie z prawdą.
- Niniejsza wycena wartości nie jest ekspertyzą stanu technicznego i za taką nie może być uznawana
- Ocenę sporządzono bezstronnie, zgodnie z najlepszą wiedzą i sumieniem rzeczoznawcy.

Dokument wystawiony elektronicznie, ważny bez podpisu

DOKUMENTACJA FOTOGRAFICZNA



Fot. nr 1



Fot. nr 2



Fot. nr 3



Fot. nr 4



Fot. nr 5



Fot. nr 6



Fot. nr 7



Fot. nr 8



Fot. nr 9


Fot. nr 10


Fot. nr 11


Fot. nr 12



Fot. nr 13



Fot. nr 14



Fot. nr 15



Fot. nr 16



Fot. nr 17



Fot. nr 18



Fot. nr 19



Fot. nr 20



Fot. nr 21



Fot. nr 22



Fot. nr 23



Fot. nr 24

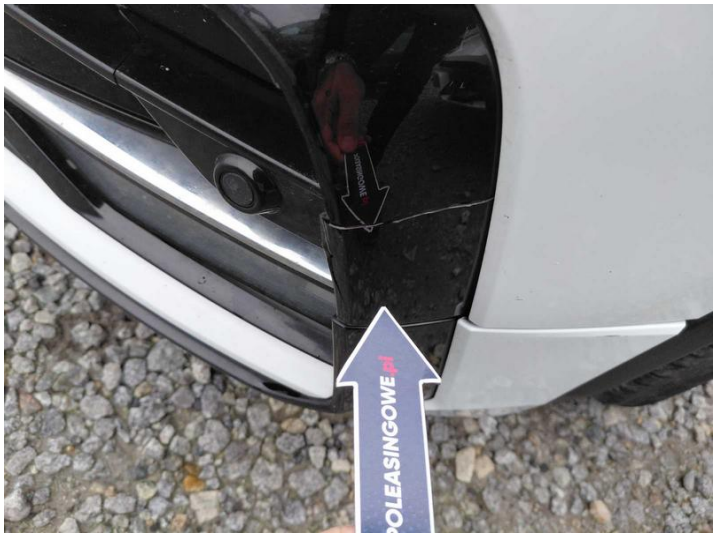

Fot. nr 25



Fot. nr 26



Fot. nr 27


Fot. nr 28



Fot. nr 29


Fot. nr 30



Fot. nr 31



Fot. nr 32



Fot. nr 33



Fot. nr 34



Fot. nr 35



Fot. nr 36



Fot. nr 37



Fot. nr 38


Fot. nr 39



Fot. nr 40



Fot. nr 41



Fot. nr 42



Fot. nr 43



Fot. nr 44



Fot. nr 45



Fot. nr 46



Fot. nr 47



Fot. nr 48



Fot. nr 49



Fot. nr 50



Fot. nr 51



Fot. nr 52



Fot. nr 53



Fot. nr 54



Fot. nr 55


Fot. nr 56



Fot. nr 57



Fot. nr 58



Fot. nr 59


Fot. nr 60



Fot. nr 61



Fot. nr 62



Fot. nr 63



Fot. nr 64



Fot. nr 65



Fot. nr 66



Fot. nr 67



Fot. nr 68



Fot. nr 69



Fot. nr 70



Fot. nr 71



Fot. nr 72



Fot. nr 73



Fot. nr 74



Fot. nr 75



Fot. nr 76



Fot. nr 77



Fot. nr 78



Fot. nr 79



Fot. nr 80

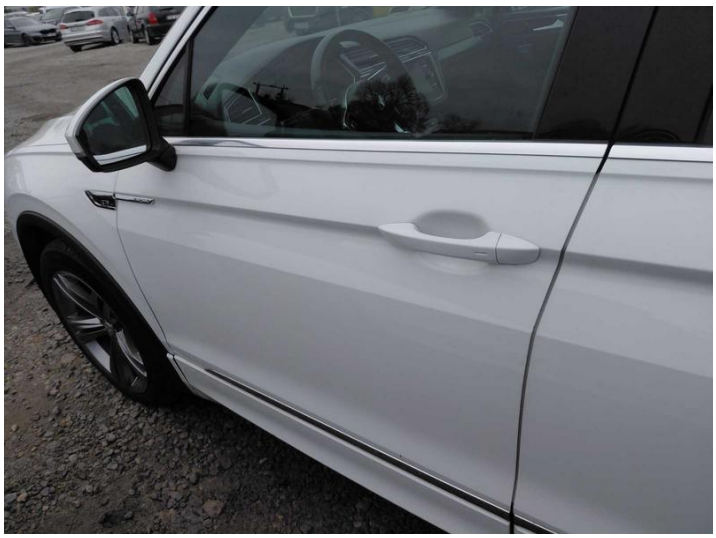
Fot. nr 81



Fot. nr 82



Fot. nr 83



Fot. nr 84



Fot. nr 85


Fot. nr 86



Fot. nr 87


Fot. nr 88



Fot. nr 89


Fot. nr 90



Fot. nr 91



Fot. nr 92



Fot. nr 93



Fot. nr 94



Fot. nr 95



Fot. nr 96

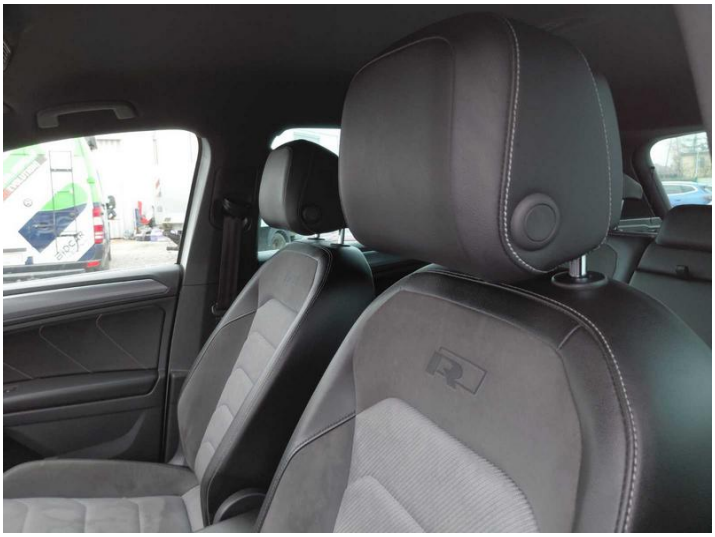

Fot. nr 97



Fot. nr 98



Fot. nr 99



Fot. nr 100



Fot. nr 101



Fot. nr 102



Fot. nr 103



Fot. nr 104



Fot. nr 105



Fot. nr 106

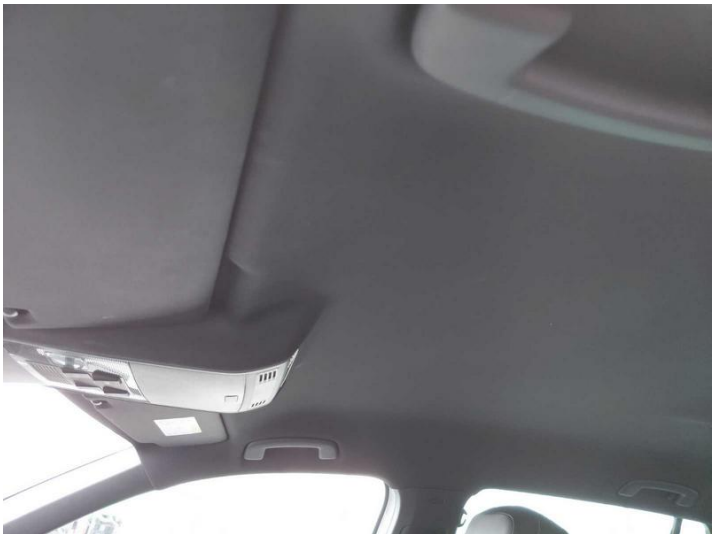

Fot. nr 107



Fot. nr 108

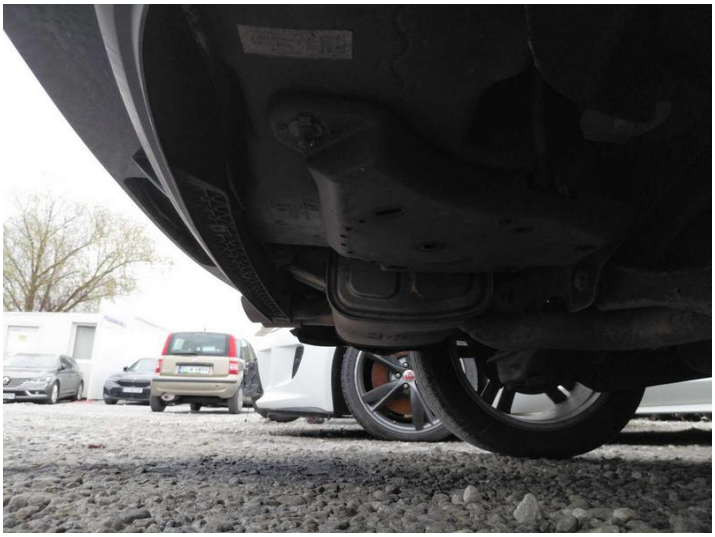

Fot. nr 109



Fot. nr 110



Fot. nr 111



Fot. nr 112



Fot. nr 113



Fot. nr 114



Fot. nr 115



Fot. nr 116



Fot. nr 117



Fot. nr 118



Fot. nr 119



Fot. nr 120



Fot. nr 121



Fot. nr 122



Fot. nr 123

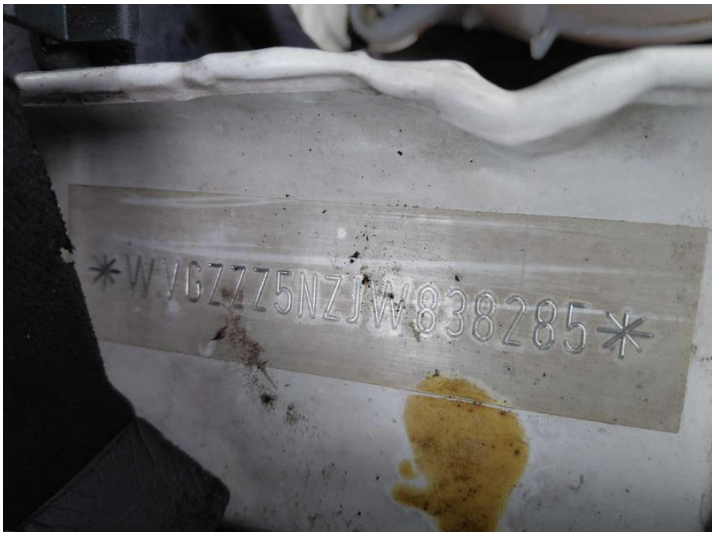

Fot. nr 124



Fot. nr 125



Fot. nr 126



Fot. nr 127

Dokument wystawiony elektronicznie, ważny bez podpisu