Nr zlecenia DEKRA: PEK(ZSP)/PEK(ZSP)/79202/26/08/25
Nr zlecenia/szkody: WU9823R(37/0539/24)7/06605/24
Data zlecenia: 25-08-2026

DEKRA Polska - Centrala
02-673 Warszawa, ul. Konstruktorska 12A

Zleceniodawca:
Aleksandra Sobczak
PEKAO LEASING Sp. z o.o.
Al. Armii Ludowej 26
00-609 Warszawa

Rzeczoznawca:
Andrzej Sosnowski
DEKRA Polska - Centrala

UWAGA:
Ze względu na przeznaczenie dokumentu usunięto w nim wszelkie informacje dotyczące wartości pojazdu, cen wyposażenia, korekt, etc.

Dane pojazdu

Grupa obiektów (Eurotax)	samochody osobowe
Kod EC (Eurotax)	0159486
Producent	PEUGEOT
Model	508 23-25
Typ/wersja	508 BlueHDi 130 GT S&S EAT8
Rodzaj nadwozia	hatchback
Liczba drzwi/liczba miejsc	5/5
Masa własna [kg]	1482
Dopuszczalna masa całkowita [kg]	2030
Rozstaw osi 1/2	2793
Rodzaj silnika	z zapłonem samoczynnym
Układ oczyszczana spalin	KSC
Pojemność silnika [ccm]	1499
Moc silnika [KM/kW]	130/96
Skrzynia biegów	automatyczna
Nr rejestracyjny	WU9823R(37/0539/24)7/06605/24
VIN	VR3FBYHZTPY661655
Data 1. rejestracji	29-03-2024
Data nast. bad. techn.	20-03-2027
Rok produkcji	2023
Stan licznika [km]	89 027 (odczytany)
Kolor nadwozia/rodzaj powłoki	biały/2-warstwowy metalizowany

Ogumienie

Oś	Koło	Producent, typ	Rozmiar	Profil zmierzony
przednia	prawe	Dębica, .	225/45 18 94V	4,0 mm
	lewe	Michelin, CrossClimate	235/45 18 98Y	1,6 mm
tylna	prawe	Michelin, Primacy 4	225/45 18 98W	4,0 mm
	lewe	Michelin, Primacy 4	225/45 18 98W	4,0 mm

Wyposażenie standardowe wg Eurotax

1. ABS - kontrola blokady kół podczas hamowania
2. ASR
3. Blokada drzwi po ruszeniu automatyczna
4. Blokada rodzicielska tylnych szyb
5. Deska rozdzielcza i panele drzwi wykończone w stylu Carbon i konsola central. w błyszczącej czerni
6. Dywaniki podłogowe przednie i tylne z przeszyciami Aikinite
7. EBA - wspomaganie hamowania awaryjnego
8. EBD - elektroniczny rozdział siły hamowania
9. ESP - elektroniczna kontrola stabilności
10. Felgi aluminiowe 18 Epherra dwutonowe diamentowane, Czarny Orbital, z ogumieniem 235/45 R18
11. Fotele przednie AGR podgrzewane, regulacja długości siedziska i podparcia lędźwiowego (4 kierunki)
12. Gniazda USB-A z tyłu x2: z tyłu konsoli centralnej: x2 ładowanie
13. Gniazdo 12V: x1 w zamkniętym schowku w konsoli centralnej / x1 w bagażniku
14. Gniazdo USB C (2x) w schowku w przednim podłokietniku: x1 ładowanie/przesył danych/ x1 ładowanie
15. Gwarancja 2 lata, bez limitu kilometrów
16. Hamulec postojowy elektryczny ze wspomaganiem ruszania na wzniesieniu i automatyczną blokadą
17. Immobilizer
18. Kamera HD przód i tyl, wyświetlająca obraz na ekranie dotyk. z widokiem z przodu, z tyłu i góry 360°
19. Kanapa tylna składana w stosunku 1/3 - 2/3 z centralnym podłokietnikiem, otworem na narty
20. Kierownica pokryta perforowaną skórą licową z nowym monogramem GT
21. Klimatyzacja automatyczna, dwustrefowa z nawiewami w drugim rzędzie siedzeń
22. Kontrola ciśnienia w ogumieniu pośrednia
23. Kontrola czasu jazdy kierowcy
24. Lakier uni
25. Listwa dolna przedniego zderzaka w kolorze błyszczącej czerni
26. Listwy progowe, aluminiowe, przednich drzwi z czarnym napisem PEUGEOT
27. Lusterka boczne elek. sterowane, podgrzewane, składane, z kierunkowskazami LED, światłem powitalnym
37. Oświetlenie wnętrza LED: przednie i tylne lampy sufitowe z 2 miejscami do czytania
38. Pakiet Widocznośæ: automatyczny włącznik świateł, czujnik deszczu + wycieraczki,funkcja FollowMeHome
39. Pedały i podnóżek kierowcy w kolorze aluminium
40. Peugeot Connect SOS & Assistance: połączenie alarmowe uruchamiane automatyczne lub przyciskiem
41. Peugeot i-Cockpit (wirtualne zegary 12,3" + kompaktowa wielofunkcyjna kierownica)
42. Peugeot i-Connect zaawansowany: nawigacja satelit. 3D online, 10" HD ekran dotyk., sterowanie głosem
43. Poduszki powietrzne 6x: adaptacyjne przednie, boczne przednie, kurtynowe przednie i tylne
44. Podłokietnik centralny z podświetlanym schowkiem
45. Pokrywa silnika aktywna
46. Przeszycia Aikinite na podłokietnikach, desce rozdzielczej i konsoli centralnej
47. Przełącznik automatycznej skrzyni biegów „e-Toggle”
48. Przełącznik trybu jazdy: Eco/Normal/Sport
49. Przełączniki typu Toggle Switch, chromowane do obsługi podstawowych funkcji ekranu dotykowego
50. Przyciski otwierania szyb z chromowanymi wstawkami
51. Radio cyfrowe DAB (Digital Audio Broadcasting)
52. Reflektory p. Matrix LED: adapt. wiązka światła z automat. poziomowaniem, światła do jazdy dziennej
53. Siedzenia przednie podgrzewane z certyfikatem AGR
54. System aktywnego utrzymywania środka pasa ruchu (LPA)
55. System bezkluczykowego dostępu i uruchomiania auta (ADML)
56. System dynamicznej kontroli stabilności jazdy (DSC)
57. System hamowania awaryjnego z kamerą wideo i radarem
58. System monitorowania martwego pola
59. System ostrzegania przed kolizją i kontrola uwagi kierowcy
60. System rozszerzonego rozpoznawania znaków drogowych
61. Szyby boczne tylne i tylna przyciemniane
62. Szyby boczne z czarnym błyszczącym obramowaniem
63. TSM

28. Lusterka boczne elektrochromatyczne z indeksacją przy biegu wstecznym
29. Lusterko wsteczne wewnętrzne elektrochromatyczne, bezramkowe
30. Mirror Screen bezprzewodowy interfejs - Apple Carplay/Android Auto
31. Mocowania ISOFIX na tylnych bocznych miejscach
32. Monogram GT w kolorze Basaltic Grey na słupkach i pokrywie bagażnika
33. Nakrętki antykradzieżowe kół
34. Napis „PEUGEOT" na pokrywie bagażnika
35. Obudowy i podstawy lusterek zewnętrznych w kolorze czarnym błyszczącym
36. Oświetlenie Ambient niebieskie deski rozdzielczej, uchwytów na kubki, konsoli centralnej
64. Tapicerka Alcantara, łączona z elementami ze skóry ekologicznej
65. Tempomat adaptacyjny z funkcją Stop&Go
66. Wnętrze i podsufitka w kolorze czarnym
67. Wspomaganie parkowania tyłem, przodem i bokiem (sygnalizacja graficzna i dźwiękowa)
68. Wspomaganie układu kierowniczego, elektryczne, z mechaniczną regulacją wysokości i głębokości
69. Zagłówki przednie i tylne z regulacją wysokości
70. Zestaw naprawczy do kół z kompresorem 12 V, butelką z płynem uszczelniającym, zaczepem do holowania
71. Światła tylne Full LED z funkcją zmiennej intensywności świecenia

Wyposażenie dealerskie (wybrane elementy)

1. HiFi FOCAL Pack: 10 głośników, subwoofer, wzmacniacz, ładowarka bezprzewodowa 15 W ..... -
2. Klapa bagażnika sterowana elektrycznie, bezdotykowo ..... -
3. Lakier metalik ..... -

Wartość bazowa pojazdu

Wartość bazowa pojazdu wg Eurotax (netto) ..... -

Korekty

Pierwsza rejestracja

Przebieg

Wyposażenie

Ogumienie

Inne

Uszkodzenia, stan, weryfikacja serwisowa ..... -

Powyższą wartość określono w oparciu o notowania cen samochodów używanych na rynku polskim Eurotax (baza danych nr 10-2026 POL) z uwzględnieniem parametrów technicznych i rynkowych mających wpływ na wartość pojazdu.
Dla pojazdów zarejestrowanych w Polsce powyższa wartość została określona na dzień sporządzenia wyceny.
Jeżeli pojazd nie jest zarejestrowany w kraju - podana wartość jest wartością hipotetyczną przy założeniu uiszczenia wszelkich opłat i podatków należnych przy wprowadzeniu pojazdu na polski obszar celny.

DEKRA Polska Sp. z o.o.
02-673 Warszawa, ul. Konstruktorska 12A
www.dekra.pl

Wydruk podstawowy bez informacji o wartości pojazdu - ze względu na przeznaczenie dokumentu usunięto w nim wszelkie informacje dotyczące wartości pojazdu, cen wyposażenia, korekt, etc.

Data: 05-10-2026

Rzeczoznawca DEKRA:
Andrzej Sosnowski

Dokument wystawiony elektronicznie ważny bez podpisu.

DEKRA Polska Sp. z o.o.
02-673 Warszawa, ul. Konstruktorska 12A
www.dekra.pl

Pomiar grubości powłoki lakierowej poj.

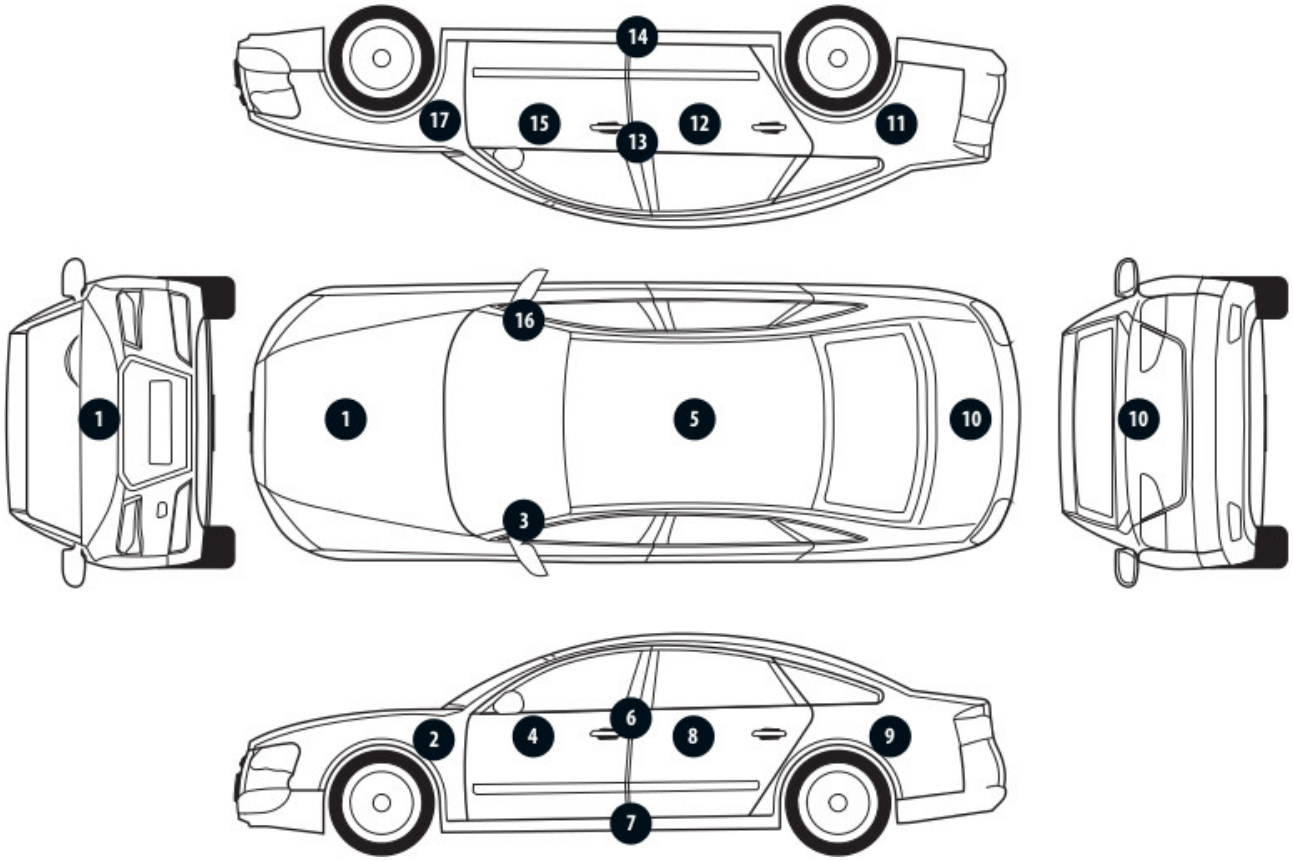

Nr punktu kontroli	Kontrolowany element	Zmierzony przedział grubości powłoki lakierowej [µm]
1	Pokrywa przednia	do 150
2	Błotnik przedni lewy	do 150
3	Słupek przedni lewy	do 150
4	Drzwi przednie lewe	do 150
5	Dach	do 150
6	Słupek środkowy lewy	do 150
7	Próg lewy	do 150
8	Drzwi tylne lewe	do 150
9	Błotnik tylny lewy	do 150
11	Błotnik tylny prawy	do 150
12	Drzwi tylne prawe	do 150
13	Słupek środkowy prawy	do 150
14	Próg prawy	do 150
15	Drzwi przednie prawe	do 150
16	Słupek przedni prawy	do 150
17	Błotnik przedni prawy	do 150

DEKRA Polska Sp. z o.o.
02-673 Warszawa, ul. Konstruktorska 12A
www.dekra.pl

Opis stanu technicznego

Szczegółowy opis stanu technicznego zawarto w Opisie stanu technicznego załączonym do niniejszej ekspertyzy.

Uwagi ogólne - dot. wyceny

Dokumenty pojazdu
Podczas oględzin przedstawiono dowód rej. poj. oraz wykonano jego fot. cyfrowe, które załączono do ekspertyzy.
Podczas oględzin przedstawiono do wglądu książkę serwisową, a jej nr podano poniżej:
.

Informacja dotycząca pochodzenia pojazdu
Brak wiarygodnych danych.

Zabezpieczenia przeciwkradzieżowe - immobiliser:
- w wyniku przeprowadzonych oględzin pojazdu nie stwierdzono niesprawności immobilisera w zakresie możliwym do ustalenia podczas oględzin pojazdu w warunkach pozawarsztatowych.

Zabezpieczenia przeciwkradzieżowe - inne:
- nie stwierdzono.

Dodatkowe uwagi dotyczące sam. osobowego:
Nie dotyczy.

Jazda próbna
Przeprowadzono próbę ruchową pojazdu.
Jazda próbna w pełnym zakresie niemożliwa. Poniżej podano komentarz:
ograniczenia placowe

Badanie poprawności i/lub budowy numerów identyfikacyjnych/seryjnych obiektu:
Nie badano.

Weryfikacja prawdziwości danych obiektu, w tym roku produkcji i innych.
Nie przeprowadzono - przyjęto wg okazanych dokumentów i wskazanych źródeł.

- Nie weryfikowano odczytanego stanu drogomierza z zapisami w urządzeniach elektronicznych pojazdu.

- Niniejsza ekspertyza służy wyłącznie do oszacowania wartości rynkowej przedmiotu wyceny i nie może być wykorzystywana do żadnego innego celu, niż wymieniony powyżej. Wycena nie może stanowić podstawy do oceny cech i stanu wycenianego obiektu przy jego zakupie.

- Rzeczoznawca nie bierze na siebie odpowiedzialności za wady ukryte (prawne i fizyczne) oraz ewentualne skutki wynikające z dalszego użytkowania przedmiotu wyceny, a także za skutki wykorzystania samej wyceny.

- Powyższa wycena nie jest szczegółową ekspertyzą stanu technicznego przedmiotu wyceny i za taką nie może być uznawana, w szczególności nie może być traktowana jako gwarancja sprzedaży przedmiotu wyceny za oszacowaną wartość.

- Niniejsza wycena nie może być publikowana w całości w jakimkolwiek dokumencie bez zgody wykonawców i bez uzgodnienia z nimi formy i treści takiej publikacji.

DEKRA Polska Sp. z o.o.
02-673 Warszawa, ul. Konstruktorska 12A
www.dekra.pl

- Wycenę przeprowadzono w oparciu o dostarczoną dokumentację oraz badanie organoleptyczne wycenianego obiektu. Nie prowadzono badań diagnostycznych oraz weryfikacji warsztatowej przedmiotu wyceny.

- Niniejsza wycena została sporządzona na podstawie oględzin wycenianego przedmiotu w warunkach występujących w miejscu jego udostępnienia.

Uwagi do zlecenia - dot. wyceny

Czy użytkownik jest zainteresowany odkupem pojazdu?
Nie.

Uwagi Rzeczoznawcy - dot. wyceny

Pojazd mokry. Różne opony, aktywne ikony serwisowe.

Zastrzeżenia ograniczające - dot. wyceny

Nie weryfikowano szczegółowo stanu układu napędowego, zawieszenia, kierowniczego, hamulcowego oraz wydechowego. Ocena została wykonana bez użycia podnośnika i specjalistycznego sprzętu diagnostycznego, nie dokonywano demontażu osłon i innych elementów. Ocena określa ogólny stan pojazdu na dzień oględzin w miejscu jego udostępnienia, nie może być zatem traktowana jako kompleksowa ocena stanu technicznego. Specyfikacja wg. programu operacyjnego w zakresie wyposażenia standardowego i dodatkowego nie gwarantuje zgodności ze stanem faktycznym w zakresie możliwym do ustalenia przez rzeczoznawcę podczas oględzin pojazdu.
Pomiar grubości powłoki lakierowej wykonano w miejscach możliwych do ich wykonania pomiary nie gwarantują oryginalności poszczególnych elementów poddanych ocenie.

- Nie weryfikowano przebiegu pojazdu. Przyjęto na podstawie wskazań drogomierza.
- Niniejsza ekspertyza służy wyłącznie do oszacowania wartości rynkowej przedmiotu wyceny i nie może być wykorzystywana do żadnego innego celu, niż wymieniony powyżej. Wycena nie może stanowić podstawy do oceny cech i stanu wycenianego obiektu przy jego zakupie.
- Rzeczoznawca nie bierze na siebie odpowiedzialności za wady ukryte (prawne i fizyczne) oraz ewentualne skutki wynikające z dalszego użytkowania przedmiotu wyceny, a także za skutki wykorzystania samej wyceny.
- Powyższa wycena nie jest szczegółową ekspertyzą stanu technicznego przedmiotu wyceny i za taką nie może być uznawana.
- Niniejsza wycena nie może być publikowana w całości w jakimkolwiek dokumencie bez zgody wykonawców i bez uzgodnienia z nimi formy i treści takiej publikacji. Zakaz publikacji nie dotyczy posługiwania sie wyceną w umowach cywilno-prawnych zawieranych przez zleceniodawcę i dotyczących przedmiotu wyceny.
- Wycenę przeprowadzono w oparciu o dostarczoną dokumentację oraz badanie organoleptyczne wycenianego obiektu. Nie prowadzono badań diagnostycznych oraz weryfikacji warsztatowej przedmiotu wyceny.
- Niniejsza wycena została sporządzona na podstawie oględzin wycenianego przedmiotu w warunkach występujących w miejscu jego udostępnienia.
- Nie badano poprawności i/lub budowy numerów identyfikacyjnych/seryjnych obiektu oraz nie weryfikowano prawdziwości wszystkich danych obiektu.
- W Ocenie/Raporcie uwzględniono niesprawności, uszkodzenia, braki itp., które były możliwe do stwierdzenia organoleptycznego, w warunkach oględzin (z uwzględnieniem: stanu czystości pojazdu, warunków atmosferycznych, oświetlenia itd.) oraz bez weryfikacji serwisowej, bez dostępu do spodu pojazdu, bez specjalistycznego sprzętu diagnostycznego (w tym bez diagnostyki komputerowej), bez jazdy próbnej wykonanej w warunkach drogowych z obciążeniem.

DEKRA Polska Sp. z o.o.
02-673 Warszawa, ul. Konstruktorska 12A
www.dekra.pl

- W ramach Oceny/Raportu nie weryfikowano odczytanego stanu drogomierza z zapisami w urządzeniach elektronicznych pojazdu.
- Rzeczoznawca nie bierze na siebie odpowiedzialności za wady ukryte (prawne i fizyczne) oraz ewentualne skutki wynikające z dalszego użytkowania przedmiotu oceny, a także za skutki wykorzystania samej oceny.
- Podane przedziały grubości powłoki lakierowej, dotyczą punktów pomiarowych. Nie mogą być traktowane jako gwarancja, że grubość powłoki lakierowej w innych punktach nie wykracza poza te przedziały.
- Zawarte w niniejszej Ocenie/Raporcie informacje (w tym dotyczące wyposażenia) służą jedynie ogólnym celom informacyjnym. Ocena/Raport nie może być zatem traktowana jako oferta w rozumieniu przepisów Kodeksu Cywilnego oraz opisu towaru ani zapewnienia w rozumieniu art. 4 Ustawy z dnia 27 lipca 2002 roku o szczególnych warunkach sprzedaży konsumenckiej.
- Niniejsza Ocena/Raport nie jest szczegółową oceną stanu technicznego.

  Ocenę/Raport wykonano w kierunku ujawnienia uszkodzeń nieakceptowanych z punktu widzenia właściwego przewodnika zwrotu pojazdu lub innych ustaleń ze Zleceniodawcą. Tym samym Ocena/Raport może nie ujmować typowych zużyć i uszkodzeń eksploatacyjnych.

DEKRA Polska Sp. z o.o.
02-673 Warszawa, ul. Konstruktorska 12A
www.dekra.pl

DOKUMENTACJA FOTOGRAFICZNA



Fot. 1.



Fot. 2.

DEKRA Polska Sp. z o.o.
02-673 Warszawa, ul. Konstruktorska 12A
www.dekra.pl

DOKUMENTACJA FOTOGRAFICZNA



Fot. 3.



Fot. 4.

DEKRA Polska Sp. z o.o.
02-673 Warszawa, ul. Konstruktorska 12A
www.dekra.pl

DOKUMENTACJA FOTOGRAFICZNA



Fot. 5.



Fot. 6.

DEKRA Polska Sp. z o.o.
02-673 Warszawa, ul. Konstruktorska 12A
www.dekra.pl

DOKUMENTACJA FOTOGRAFICZNA



Fot. 7.

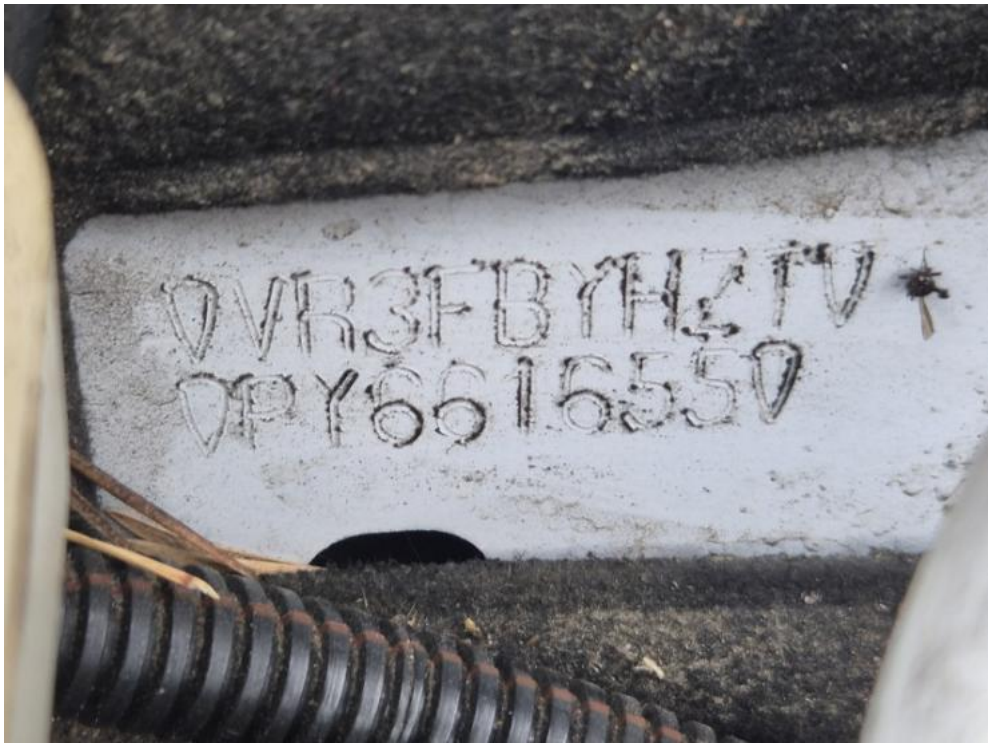

Fot. 8.

DEKRA Polska Sp. z o.o.
02-673 Warszawa, ul. Konstruktorska 12A
www.dekra.pl

DOKUMENTACJA FOTOGRAFICZNA



Fot. 9.



Fot. 10.

DOKUMENTACJA FOTOGRAFICZNA



Fot. 11.

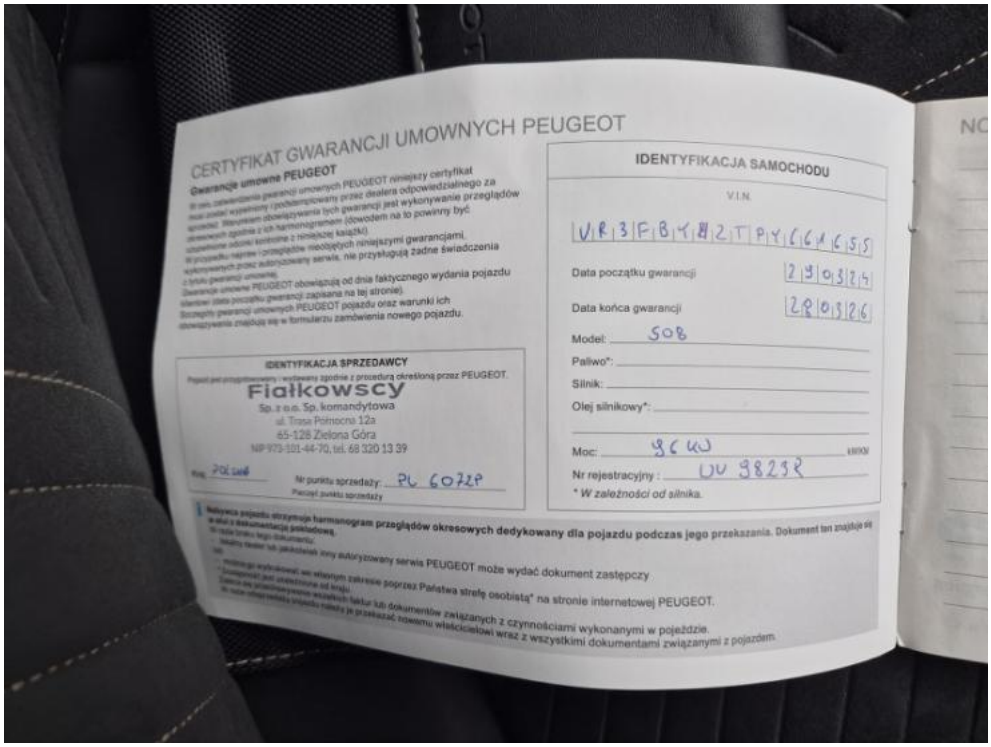
CERTYFIKAT GWARANCJI UMOWNYCH PEUGEOT
Gwarancje umowne PEUGEOT
IDENTYFIKACJA SAMOCHODU
V.I.N.
VR3FBYHZTPY166155
Data początku gwarancji 23/03/24
Data końca gwarancji 28/03/26
Model: 508
Paliwo*:
Silnik:
Olej silnikowy*:
Moc: 96 kW
Nr rejestracyjny : WU 98238
* W zależności od silnika.
IDENTYFIKACJA SPRZEDAWCY
Fiałkowscy
Sp. z o.o. Sp. komandytowa
ul. Trasa Północna 12a
65-128 Zielona Góra
NIP 973-101-44-70, tel. 68 320 13 39
Kraj: Polska
Nr punktu sprzedaży: PL 60228
Pieczęć punktu sprzedaży
Należycie przestrzeganie harmonogramu przeglądów okresowych dedykowany dla pojazdu podczas jego przekazania. Dokument ten znajduje się
w celu z dokumentacją pokładową.
w razie braku tego dokumentu,
- brakiu dealer lub jakiekolwiek inny autoryzowany serwis PEUGEOT może wydać dokument zastępczy
- wykonanych przez autoryzowany serwis na terenie Państwa strefę osobistą* na stronie internetowej PEUGEOT.
- wykonanych przez autoryzowany serwis, nie przysługują żadne świadczenia
- z tytułu gwarancji umownej.
- Gwarancje umowne PEUGEOT obowiązują od dnia faktycznego wydania pojazdu
- klientowi (data początku gwarancji zapisana na tej stronie).
- Szczegóły gwarancji umownych PEUGEOT pojazdu oraz warunki ich
- obowiązywania znajdują się w formularzu zamówienia nowego pojazdu.
- obowiązywania (obowiązkiem na to powinny być
- obsługowych zgodnie z zaleceniami książki).
- uzupełnione odbiorcy kontrolne z niniejszej książki).
- przeglądów okresowych niedotyczących niniejszymi gwarancjami.
- Należycie przestrzeganie harmonogramu przeglądów okresowych dedykowany dla pojazdu podczas jego przekazania. Dokument ten znajduje się
- w celu z dokumentacją pokładową.
- W

DOKUMENTACJA FOTOGRAFICZNA



Fot. 13.



Fot. 14.

DEKRA Polska Sp. z o.o.
02-673 Warszawa, ul. Konstruktorska 12A
www.dekra.pl

DOKUMENTACJA FOTOGRAFICZNA



Fot. 15.



Fot. 16.

DEKRA Polska Sp. z o.o.
02-673 Warszawa, ul. Konstruktorska 12A
www.dekra.pl

DOKUMENTACJA FOTOGRAFICZNA



Fot. 17.



Fot. 18.

DEKRA Polska Sp. z o.o.
02-673 Warszawa, ul. Konstruktorska 12A
www.dekra.pl

DOKUMENTACJA FOTOGRAFICZNA



Fot. 19.



Fot. 20.

DEKRA Polska Sp. z o.o.
02-673 Warszawa, ul. Konstruktorska 12A
www.dekra.pl

DOKUMENTACJA FOTOGRAFICZNA



Fot. 21.



Fot. 22.

DEKRA Polska Sp. z o.o.
02-673 Warszawa, ul. Konstruktorska 12A
www.dekra.pl

DOKUMENTACJA FOTOGRAFICZNA



Fot. 23.



Fot. 24.

DEKRA Polska Sp. z o.o.
02-673 Warszawa, ul. Konstruktorska 12A
www.dekra.pl

DOKUMENTACJA FOTOGRAFICZNA



Fot. 25.



Fot. 26.

DEKRA Polska Sp. z o.o.
02-673 Warszawa, ul. Konstruktorska 12A
www.dekra.pl

DOKUMENTACJA FOTOGRAFICZNA



Fot. 27.



Fot. 28.

DEKRA Polska Sp. z o.o.
02-673 Warszawa, ul. Konstruktorska 12A
www.dekra.pl

DOKUMENTACJA FOTOGRAFICZNA



Fot. 29.



Fot. 30.

DEKRA Polska Sp. z o.o.
02-673 Warszawa, ul. Konstruktorska 12A
www.dekra.pl

DOKUMENTACJA FOTOGRAFICZNA



Fot. 31.



Fot. 32.

DEKRA Polska Sp. z o.o.
02-673 Warszawa, ul. Konstruktorska 12A
www.dekra.pl

DOKUMENTACJA FOTOGRAFICZNA



Fot. 33.

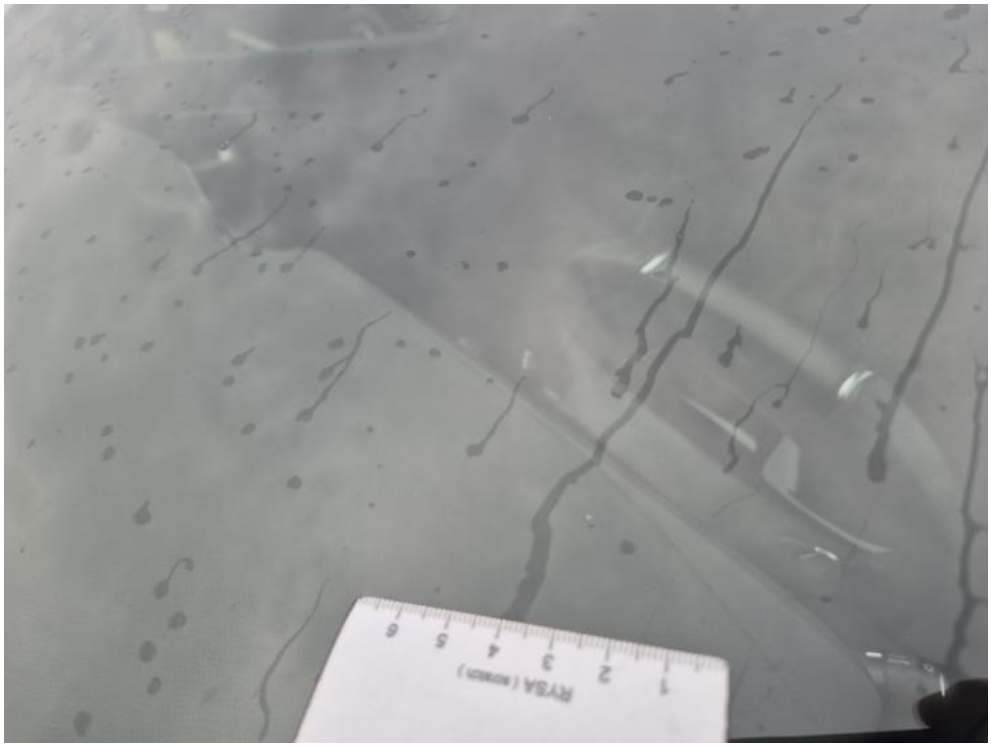

Fot. 34.

DEKRA Polska Sp. z o.o.
02-673 Warszawa, ul. Konstruktorska 12A
www.dekra.pl

DOKUMENTACJA FOTOGRAFICZNA



Fot. 35.



Fot. 36.

DEKRA Polska Sp. z o.o.
02-673 Warszawa, ul. Konstruktorska 12A
www.dekra.pl

DOKUMENTACJA FOTOGRAFICZNA



Fot. 37.



Fot. 38.

DEKRA Polska Sp. z o.o.
02-673 Warszawa, ul. Konstruktorska 12A
www.dekra.pl

DOKUMENTACJA FOTOGRAFICZNA



Fot. 39.



Fot. 40.

DEKRA Polska Sp. z o.o.
02-673 Warszawa, ul. Konstruktorska 12A
www.dekra.pl

DOKUMENTACJA FOTOGRAFICZNA



Fot. 41.



Fot. 42.

DEKRA Polska Sp. z o.o.
02-673 Warszawa, ul. Konstruktorska 12A
www.dekra.pl

DOKUMENTACJA FOTOGRAFICZNA



Fot. 43.



Fot. 44.

DEKRA Polska Sp. z o.o.
02-673 Warszawa, ul. Konstruktorska 12A
www.dekra.pl

DOKUMENTACJA FOTOGRAFICZNA



Fot. 45.



Fot. 46.

DEKRA Polska Sp. z o.o.
02-673 Warszawa, ul. Konstruktorska 12A
www.dekra.pl

DOKUMENTACJA FOTOGRAFICZNA



Fot. 47.



Fot. 48.

DEKRA Polska Sp. z o.o.
02-673 Warszawa, ul. Konstruktorska 12A
www.dekra.pl

DOKUMENTACJA FOTOGRAFICZNA



Fot. 49.



Fot. 50.

DEKRA Polska Sp. z o.o.
02-673 Warszawa, ul. Konstruktorska 12A
www.dekra.pl

DOKUMENTACJA FOTOGRAFICZNA



Fot. 51.

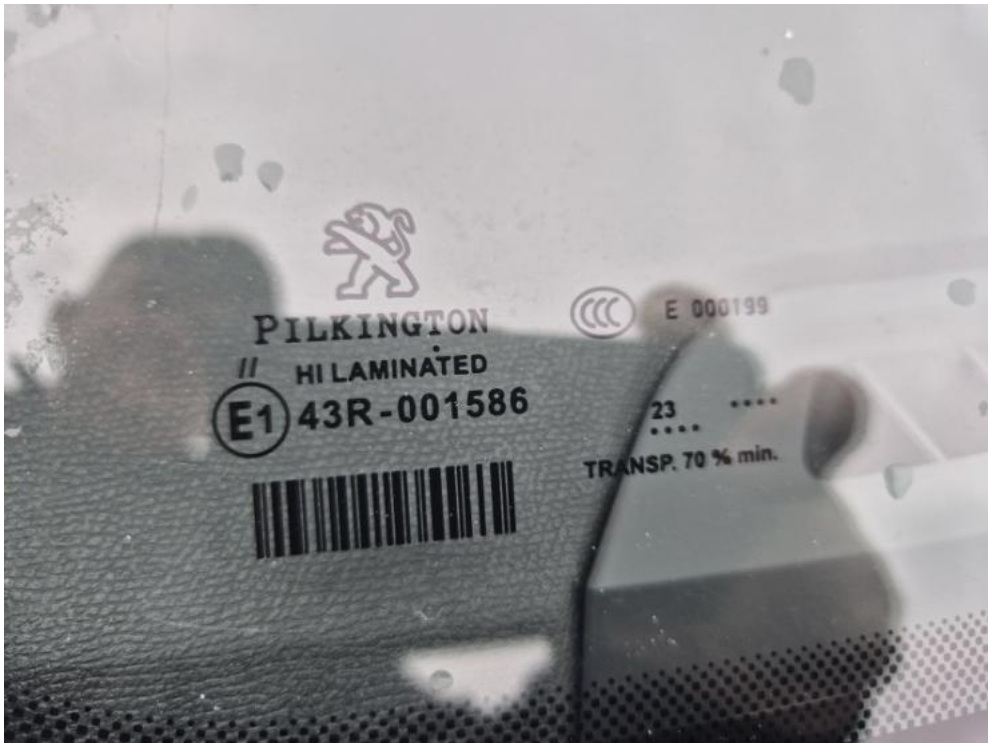

Fot. 52.

DEKRA Polska Sp. z o.o.
02-673 Warszawa, ul. Konstruktorska 12A
www.dekra.pl

DOKUMENTACJA FOTOGRAFICZNA



Fot. 53.



Fot. 54.

DEKRA Polska Sp. z o.o.
02-673 Warszawa, ul. Konstruktorska 12A
www.dekra.pl

DOKUMENTACJA FOTOGRAFICZNA



Fot. 55.



Fot. 56.

DEKRA Polska Sp. z o.o.
02-673 Warszawa, ul. Konstruktorska 12A
www.dekra.pl

DOKUMENTACJA FOTOGRAFICZNA



Fot. 57.



Fot. 58.

DEKRA Polska Sp. z o.o.
02-673 Warszawa, ul. Konstruktorska 12A
www.dekra.pl

DOKUMENTACJA FOTOGRAFICZNA



Fot. 59.



Fot. 60.

DEKRA Polska Sp. z o.o.
02-673 Warszawa, ul. Konstruktorska 12A
www.dekra.pl

DOKUMENTACJA FOTOGRAFICZNA



Fot. 61.



Fot. 62.

DEKRA Polska Sp. z o.o.
02-673 Warszawa, ul. Konstruktorska 12A
www.dekra.pl

DOKUMENTACJA FOTOGRAFICZNA



Fot. 63.



Fot. 64.

DEKRA Polska Sp. z o.o.
02-673 Warszawa, ul. Konstruktorska 12A
www.dekra.pl

DOKUMENTACJA FOTOGRAFICZNA



Fot. 65.



Fot. 66.

DEKRA Polska Sp. z o.o.
02-673 Warszawa, ul. Konstruktorska 12A
www.dekra.pl

DOKUMENTACJA FOTOGRAFICZNA



Fot. 67.



Fot. 68.

DEKRA Polska Sp. z o.o.
02-673 Warszawa, ul. Konstruktorska 12A
www.dekra.pl

DOKUMENTACJA FOTOGRAFICZNA



Fot. 69.



Fot. 70.

DEKRA Polska Sp. z o.o.
02-673 Warszawa, ul. Konstruktorska 12A
www.dekra.pl

DOKUMENTACJA FOTOGRAFICZNA



Fot. 71.



Fot. 72.

DEKRA Polska Sp. z o.o.
02-673 Warszawa, ul. Konstruktorska 12A
www.dekra.pl

DOKUMENTACJA FOTOGRAFICZNA



Fot. 73.



Fot. 74.

DEKRA Polska Sp. z o.o.
02-673 Warszawa, ul. Konstruktorska 12A
www.dekra.pl

DOKUMENTACJA FOTOGRAFICZNA



Fot. 75.



Fot. 76.

DEKRA Polska Sp. z o.o.
02-673 Warszawa, ul. Konstruktorska 12A
www.dekra.pl

DOKUMENTACJA FOTOGRAFICZNA



Fot. 77.



Fot. 78.

DEKRA Polska Sp. z o.o.
02-673 Warszawa, ul. Konstruktorska 12A
www.dekra.pl

DOKUMENTACJA FOTOGRAFICZNA



Fot. 79.



Fot. 80.

DEKRA Polska Sp. z o.o.
02-673 Warszawa, ul. Konstruktorska 12A
www.dekra.pl

DOKUMENTACJA FOTOGRAFICZNA



Fot. 81.



Fot. 82.

DEKRA Polska Sp. z o.o.
02-673 Warszawa, ul. Konstruktorska 12A
www.dekra.pl

DOKUMENTACJA FOTOGRAFICZNA



Fot. 83.



Fot. 84.

DEKRA Polska Sp. z o.o.
02-673 Warszawa, ul. Konstruktorska 12A
www.dekra.pl

DOKUMENTACJA FOTOGRAFICZNA



Fot. 85.



Fot. 86.

DEKRA Polska Sp. z o.o.
02-673 Warszawa, ul. Konstruktorska 12A
www.dekra.pl

DOKUMENTACJA FOTOGRAFICZNA



Fot. 87.



Fot. 88.

DEKRA Polska Sp. z o.o.
02-673 Warszawa, ul. Konstruktorska 12A
www.dekra.pl

DOKUMENTACJA FOTOGRAFICZNA



Fot. 89.



Fot. 90.

DEKRA Polska Sp. z o.o.
02-673 Warszawa, ul. Konstruktorska 12A
www.dekra.pl

DOKUMENTACJA FOTOGRAFICZNA



Fot. 91.



Fot. 92.

DEKRA Polska Sp. z o.o.
02-673 Warszawa, ul. Konstruktorska 12A
www.dekra.pl

DOKUMENTACJA FOTOGRAFICZNA



Fot. 93.



Fot. 94.

DEKRA Polska Sp. z o.o.
02-673 Warszawa, ul. Konstruktorska 12A
www.dekra.pl

DOKUMENTACJA FOTOGRAFICZNA



Fot. 95.



Fot. 96.

DEKRA Polska Sp. z o.o.
02-673 Warszawa, ul. Konstruktorska 12A
www.dekra.pl

DOKUMENTACJA FOTOGRAFICZNA



Fot. 97.



Fot. 98.

DEKRA Polska Sp. z o.o.
02-673 Warszawa, ul. Konstruktorska 12A
www.dekra.pl

DOKUMENTACJA FOTOGRAFICZNA



Fot. 99.



Fot. 100.

DEKRA Polska Sp. z o.o.
02-673 Warszawa, ul. Konstruktorska 12A
www.dekra.pl

DOKUMENTACJA FOTOGRAFICZNA



Fot. 101.



Fot. 102.

DEKRA Polska Sp. z o.o.
02-673 Warszawa, ul. Konstruktorska 12A
www.dekra.pl

DOKUMENTACJA FOTOGRAFICZNA



Fot. 103.



Fot. 104.

DEKRA Polska Sp. z o.o.
02-673 Warszawa, ul. Konstruktorska 12A
www.dekra.pl

DOKUMENTACJA FOTOGRAFICZNA



Fot. 105.



Fot. 106.

DEKRA Polska Sp. z o.o.
02-673 Warszawa, ul. Konstruktorska 12A
www.dekra.pl

DOKUMENTACJA FOTOGRAFICZNA



Fot. 107.



Fot. 108.

DEKRA Polska Sp. z o.o.
02-673 Warszawa, ul. Konstruktorska 12A
www.dekra.pl

DOKUMENTACJA FOTOGRAFICZNA



Fot. 109.



Fot. 110.

DEKRA Polska Sp. z o.o.
02-673 Warszawa, ul. Konstruktorska 12A
www.dekra.pl

DOKUMENTACJA FOTOGRAFICZNA



Fot. 111.



Fot. 112.

DEKRA Polska Sp. z o.o.
02-673 Warszawa, ul. Konstruktorska 12A
www.dekra.pl

DOKUMENTACJA FOTOGRAFICZNA



Fot. 113.



Fot. 114.

DEKRA Polska Sp. z o.o.
02-673 Warszawa, ul. Konstruktorska 12A
www.dekra.pl

DOKUMENTACJA FOTOGRAFICZNA



Fot. 115.

DEKRA Polska Sp. z o.o.
02-673 Warszawa, ul. Konstruktorska 12A
www.dekra.pl