POLEASINGOWE.pl

POLEASINGOWE.PL SP. Z O. O.
ul. Lipowa 2, Komorniki
55-300 Środa Śląska
NIP 894-297-65-50
tel: (71) 715 60 18
e-mail: info@ecr.com.pl
www.poleasingowe.pl

Raport techniczny do wyceny numer: 424/09/2026/KB z dnia: 2026/09/04

Wykonawca opinii : inż. Krzysztof Chyziński, Krystian Bronowicki

Zleceniodawca: Poleasingowe.pl Sp. z o.o.
Adres: Lipowa 2, 55-300 Komorniki

Zadanie: Określenie wartości rynkowej pojazdu

DANE IDENTYFIKACYJNE POJAZDU

Dane: [D] IX-2026

Rodzaj pojazdu: **Samochód ciężarowy do 3.5t**
Marka: **RENAULT**
Model pojazdu: **Master FWD 2.3 dCi MR`19 E6 3.5t**
Wersja: **L3H1 Pack Clim S&S+E**
VIN: **V F 1 V B 0 0 0 2 6 7 3 6 3 7 9 9**
Nr rejestracyjny: **SZY74004**
Nr Info-Ekspert: **031-10907**
Rok produkcji: **2021**



Wskazanie drogomierza	367152 km
Data pierwszej rejestracji	2021/05/24
Data ważności badania technicznego	2026/05/24
Rodzaj zabudowy	skrzyniowa z opończą
Rodzaj kabiny	krótka
Dop. masa całk. / Ładowność	3500 kg / 1000 kg
Liczba osi / Rodzaj napędu / Skrzynia biegów	2 / przedni (4x2) / manualna
Rozstaw osi	4332 mm
Jednostka napędowa	z zapłonem samoczynnym
Pojemność / Moc silnika	2299 ccm / 120kW (163KM)
Doładowanie	Turbosp. z chłodn. powietrza
Liczba cylindrów / Układ cylindrów	4 / rzędowy
Norma spalin	E6
Kolor powłoki lakierowej, (rodzaj lakieru)	biały 1-warstwowy typu uni

RÓŻNICE WZGLĘDEM POJAZDU BAZOWEGO

Wycena wykonana na podstawie pojazdu o zbliżonych parametrach. Zmodyfikowane elementy to:

	Pojazd bazowy	Pojazd wyceniany
Wyposażenie kabiny:		Zabudowa sypialna kabiny górna
Wymiary zabudowy		dług.: 4870 mm / szer.: 2250 mm
Wyposażenie zabudowy:		Stelaż z opończą

WYPOSAŻENIE STANDARDOWE

L.p.	Nazwa elementu wyposażenia	L.p.	Nazwa elementu wyposażenia
1	ABS - system zapobiegający blokowaniu kół	15	System elektronicznej kontroli toru jazdy ESP
2	Fartuchy p/błotne przednie	16	System wspomagania awaryjnego hamowania EBA
3	Fotel kierowcy z regulacją odcinka lędźwiowego	17	System wspomagania ruszania pod górę
4	+Fotel pasażera podwójny	18	Szyby przednie regulowane elektrycznie z włącznikiem impulsowym
5	Klimatyzacja	19	Ścianka działowa wysoka z oknem stałym
6	Kolumna kierownicy regulowana	20	Światła do jazdy dziennej LED
7	Koło zapasowe	21	Tapicerka "Kompo"
8	Komputer pokładowy	22	Tuner radiowy cyfrowy DAB
9	Lusterko Wide View	23	Wspomaganie układu kierowniczego
10	Osłona chłodnicy z chromowanymi elementami	24	Wycieraczki z czujnikiem deszczu
11	Podłokietnik fotela kierowcy	25	Wykończenie wnętrza elementami chromowanymi
12	Poduszka powietrzna kierowcy	26	Zamek centralny zdalnie sterowany
13	Schowek na rękawiczki wysuwany Easy Life	27	Zbiornik paliwa 80l
14	Stolik wysuwany Easy Life pod komputer z uchwytem na kubek		

L.p.	Nazwa pakietu / elementu pakietu wyposażenia standardowego
1	Lusterka zewnętrzne podgrzewane i regulowane elektrycznie
	Lusterka zewnętrzne regulowane elektrycznie
	Lusterka zewnętrzne podgrzewane elektrycznie
2	Radioodtwarzacz CD MP3 Bluetooth + USB
	Radioodtwarzacz CD
	Złącze "USB"
	System Bluetooth
	Radioodtwarzacz MP3

WYPOSAŻENIE DODATKOWE

L.p.	Nazwa elementu wyposażenia
1	+CB radio
2	Fotel kierowcy komfortowy
3	+Ogrzewanie niezależne
4	+Poduszki pneumatyczne zawieszenia tylnego
5	+Tempomat

OPIS ZAMONTOWANEGO W POJEŹDZIE OGUMIENIA

Koło	Marka, typ	Bieżnik [mm]
Przednie lewe:	*VIKING 225/65 R16C 112/110R WIN TECH VAN	3,4
Przednie prawe:	*VIKING 225/65 R16C 112/110R WIN TECH VAN	3,2
Tylne lewe:	*MICHELIN 225/65 R16C 112/110R AGILIS	5,8
Tylne prawe:	*MICHELIN 225/65 R16C 112/110R AGILIS	5,2

UWAGI RZECZOZNAWCY DOTYCZĄCE WYCENY

Oględziny pojazdu wykonano w Miękini (55-330) przy ul. Aukcyjnej 1. Podczas oględzin przedłożono do wglądu:
- oświadczenie o utracie dowodu rejestracyjnego
- 2 kluczyki

Numer identyfikacyjny pojazdu odczytano z natury i potwierdzono jego zgodność z zapisem w bazie CEPiK.

Podczas oględzin nie udostępniono książki/historii serwisowej pojazdu.

Wymiary wewnętrzne zabudowy (długość / szerokość / wysokość): 4870 / 2250 / 2325 mm

W raporcie historii pojazd autoDNA:
- nie znajduje się wpis „odnotowano szkodę na pojeździe"
- znajdują się wpisy z podanym odczytem wskazań drogomierza – ostatni z dnia 18.06.2024 r. przy stanie drogomierza 344 101 km.

I. Silnik oraz układ napędowy.
Silnik o zapłonie samoczynnym - uruchomiono. Nie stwierdzono nadmiernej głośności pracy i dymienia. Praca na biegu jałowym równomierna. Poziom płynów eksploatacyjnych w normie. Stwierdzono ślady przepoceń i przedmuchów oleju silnikowego. Sygnalizacja usterki sterowania silnika (Check Engine). Elementy osprzętu silnika pracują bez nadmiernej głośności. Skrzynia biegów - w czasie krótkiej jazdy próbnej na terenie parkingu, nie stwierdzono istotnych nieprawidłowości, zakłóceń w pracy. Oględziny na terenie parkingu - krótka jazda próbna, z ograniczoną prędkością (brak możliwości pełnej weryfikacji sprawności skrzyni biegów i elementów wyposażenia np.: tempomatu).

II. Układ zawieszenia, układ kierowniczy i elementy podwozia.
W wyniku badania organoleptycznego i po krótkiej jeździe próbnej (na terenie parkingu), nie stwierdzono widocznych uszkodzeń poszczególnych elementów zawieszenia kół i elementów układu kierowniczego. Nie stwierdzono zwiększonych luzów w połączeniach ruchowych elementów zawieszenia kół i elementów układu kierowniczego.

III. Karoseria / nadwozie.
Grubość powłoki lakierowej do 110 µm na wszystkich elementach karoserii (poszyć z materiałów metalowych) podlegających lakierowaniu.

IV. Stwierdzone w trakcie oględzin uszkodzenia, usterki i wady (w tym wpływające na rynkową wartość przedmiotowego pojazdu):
- poszycie górnej kabiny sypialnej – miejscowe zarysowania powłoki lakierowej
- szyba czołowa – punktowe odpryski szkła
- pokrywa komory silnika – płytkie wgniecenia, zarysowania powłoki lakierowej, ogniska korozji
- zderzak przedni – brak dolnej prawej osłony, głębokie zarysowania tworzywa
- reflektor lewy – zabrudzenia wewnątrz klosza
- reflektor prawy – zarysowania klosza i zabrudzenia wewnątrz
- błotnik przedni prawy – miejscowe zarysowania powłoki lakierowej
- słupek przedni prawy – punktowe ogniska korozji
- drzwi przednie prawe – ubytki powłoki lakierowej
- słupek środkowy prawy – ubytki i zarysowania powłoki lakierowej
- opończa zabudowy – rozcięcia, zarysowania
- burty zabudowy – zarysowania i wgniecenia eksploatacyjne poszyć wewnętrznych
- podłoga zabudowy – zarysowania, zabrudzenia eksploatacyjne
- lampa tylna prawa – zarysowania klosza
- lampa tylna lewa – nieszczelność
- deski międzykłonicowe – płytkie odkształcenia, zarysowania, niekompletne (brak 1 szt.)
- drzwi lewe – ubytki i zarysowania powłoki lakierowej
- błotnik przedni lewy – ogniska korozji, ubytki powłoki lakierowej
- słupek przedni lewy – pęknięcia powłoki lakierowej
- lusterko zewnętrzne lewe – głębokie zarysowanie obudowy
- elementy układu wydechowego – eksploatacyjne ogniska korozji

- rama pojazdu i elementy podwozia – ogniska korozji
- fotele – zabrudzenia eksploatacyjne, zaplamienia
- wnęki drzwi – zarysowania i ubytki powłoki lakierowej
- osłony tapicerskie drzwi przednich – zabrudzenia, zarysowania
- podsufitka, osłony p-słoneczne, wykładziny słupków dachu – zabrudzenia, zarysowania
- deska rozdzielcza – zarysowania
- obręcze kół – ubytki powłoki, uszkodzenia eksploatacyjne
- tarcze hamulcowe – korozja
- wygłuszenie ściany grodziowej (w komorze silnika) - ubytek materiału w części prawej
- komunikat „wymagany serwis”
- silnik – sygnalizacja błędu sterowania silnika (kontrolka check engine), komunikaty: skontroluj układ wtrysku paliwa, skontroluj układ wydechowy
- koło zapasowe - brak
- ustalenie wszystkich uszkodzeń, wad i braków w ukompletowaniu samochodu możliwe w warunkach warsztatowych

ZASTRZEŻENIA OGRANICZAJĄCE.

1) Rzeczoznawca nie bierze odpowiedzialności za wady ukryte niemożliwe do stwierdzenia metodami, którymi prowadzono badania i ewentualne skutki wynikające z dalszego użytkowania przedmiotu wyceny.
2) W przedmiotowej wycenie określa się ogólny stan pojazdu ustalony na dzień wykonywania oględzin (ustalony na podstawie analizy przedłożonych dokumentów oraz oględzin organoleptycznych pojazdu wykonanych w warunkach jakie istniały w miejscu jego okazania - bez wykonywania badań diagnostycznych i weryfikacji warsztatowej).
3) Niniejsze oszacowanie nie jest szczegółową ekspertyzą stanu technicznego pojazdu przedstawionego do wyceny i za takie nie może być uznawane.
4) Niniejsze opracowanie służy wyłącznie do oszacowania wartości rynkowej pojazdu - tym samym nie może być wykorzystywana do żadnych innych celów.

OPIS STANU TECHNICZNEGO ZESPOŁÓW POJAZDU

KABINA KIEROWCY – Opis powłoki lakierowej

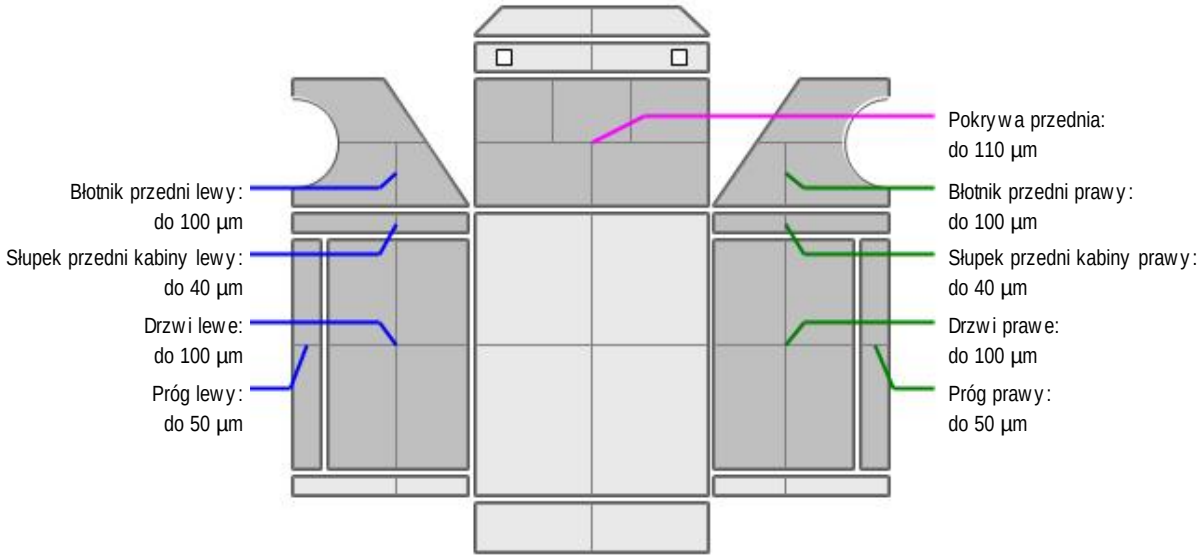

L.p.	Nazwa elementu	L / P	Grubość powłoki [µm]	Opis
1	Pokrywa przednia		do 110 µm	
2	Błotnik przedni	L	do 100 µm	
3	Próg	L	do 50 µm	
4	Słupek przedni kabiny	L	do 40 µm	
5	Drzwi	L	do 100 µm	
6	Błotnik przedni	P	do 100 µm	
7	Próg	P	do 50 µm	
8	Słupek przedni kabiny	P	do 40 µm	
9	Drzwi	P	do 100 µm	

Dokument wystawiony elektronicznie, ważny bez podpisu

DOKUMENTACJA FOTOGRAFICZNA


Fot. nr 1


Fot. nr 2


Fot. nr 3


Fot. nr 4



Fot. nr 5


Fot. nr 6



Fot. nr 7



Fot. nr 8



Fot. nr 9



Fot. nr 10



Fot. nr 11



Fot. nr 12

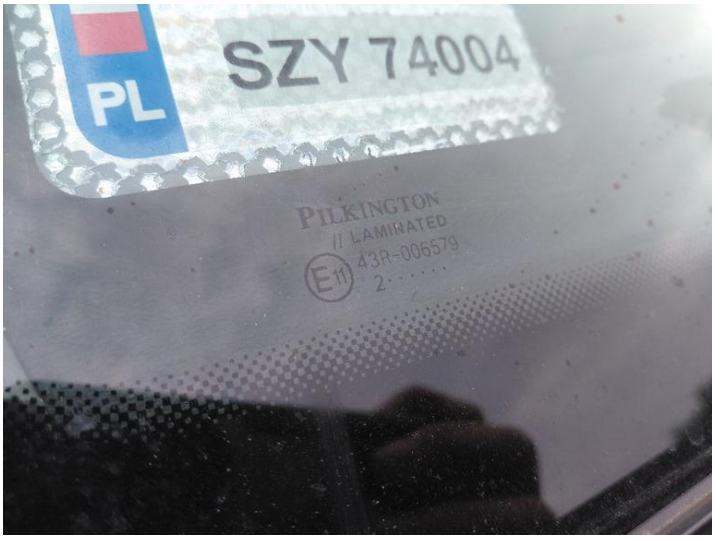

Fot. nr 13



Fot. nr 14



Fot. nr 15



Fot. nr 16



Fot. nr 17



Fot. nr 18



Fot. nr 19



Fot. nr 20



Fot. nr 21



Fot. nr 22


Fot. nr 23



Fot. nr 24



Fot. nr 25



Fot. nr 26



Fot. nr 27



Fot. nr 28



Fot. nr 29

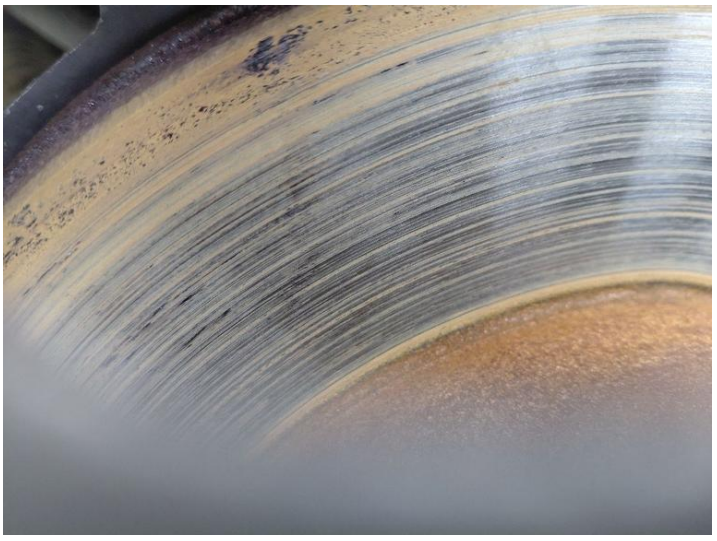

Fot. nr 30



Fot. nr 31


Fot. nr 32


Fot. nr 33



Fot. nr 34


Fot. nr 35



Fot. nr 36



Fot. nr 37



Fot. nr 38



Fot. nr 39



Fot. nr 40



Fot. nr 41



Fot. nr 42

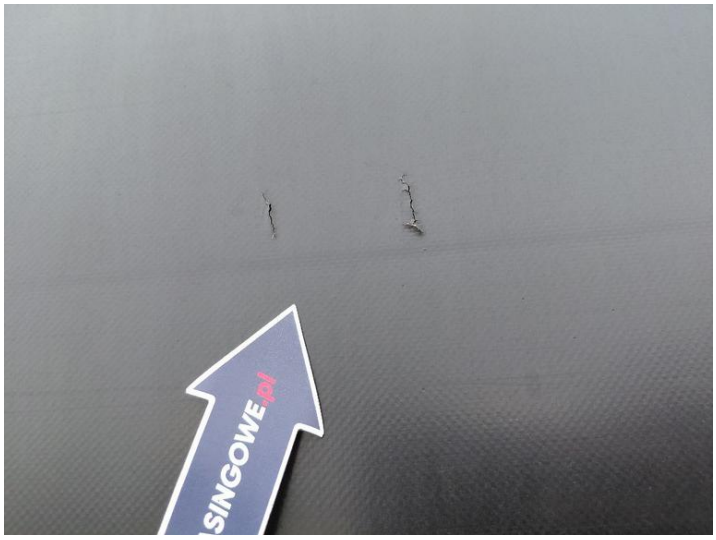

Fot. nr 43



Fot. nr 44

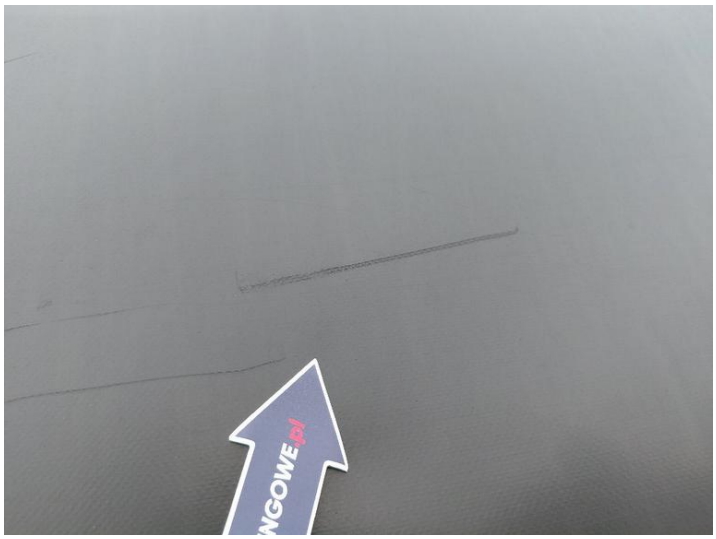

Fot. nr 45



Fot. nr 46



Fot. nr 47



Fot. nr 48

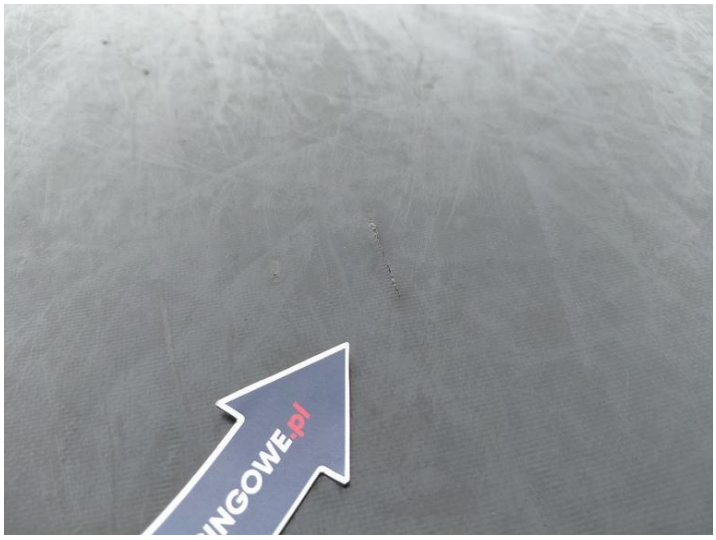

Fot. nr 49



Fot. nr 50



Fot. nr 51



Fot. nr 52

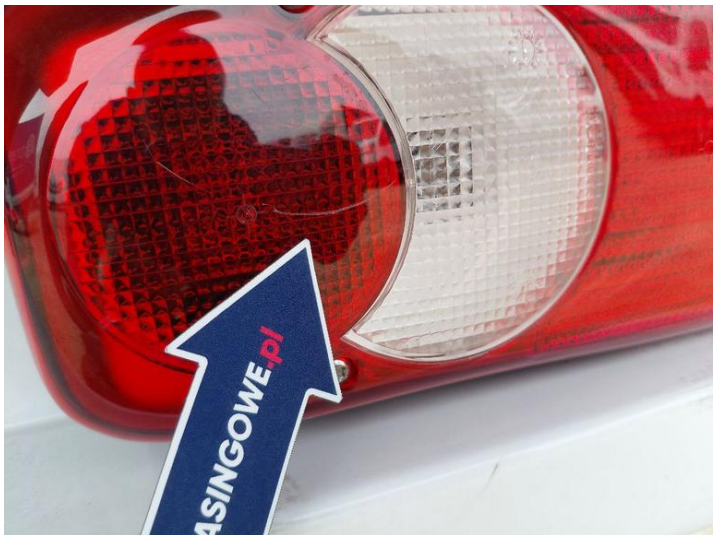

Fot. nr 53



Fot. nr 54



Fot. nr 55



Fot. nr 56



Fot. nr 57



Fot. nr 58



Fot. nr 59



Fot. nr 60



Fot. nr 61



Fot. nr 62


Fot. nr 63



Fot. nr 64



Fot. nr 65


Fot. nr 66



Fot. nr 67



Fot. nr 68



Fot. nr 69


Fot. nr 70


Fot. nr 71



Fot. nr 72



Fot. nr 73



Fot. nr 74



Fot. nr 75



Fot. nr 76



Fot. nr 77

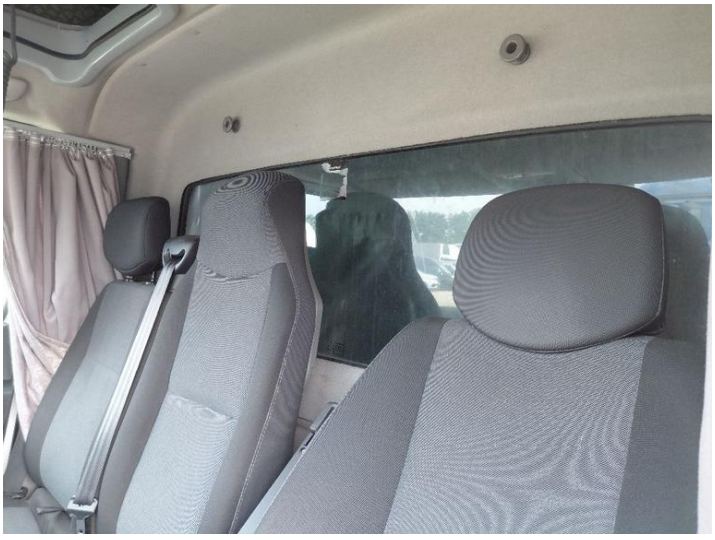

Fot. nr 78



Fot. nr 79



Fot. nr 80



Fot. nr 81



Fot. nr 82



Fot. nr 83



Fot. nr 84



Fot. nr 85



Fot. nr 86



Fot. nr 87



Fot. nr 88



Fot. nr 89



Fot. nr 90



Fot. nr 91



Fot. nr 92



Fot. nr 93



Fot. nr 94



Fot. nr 95

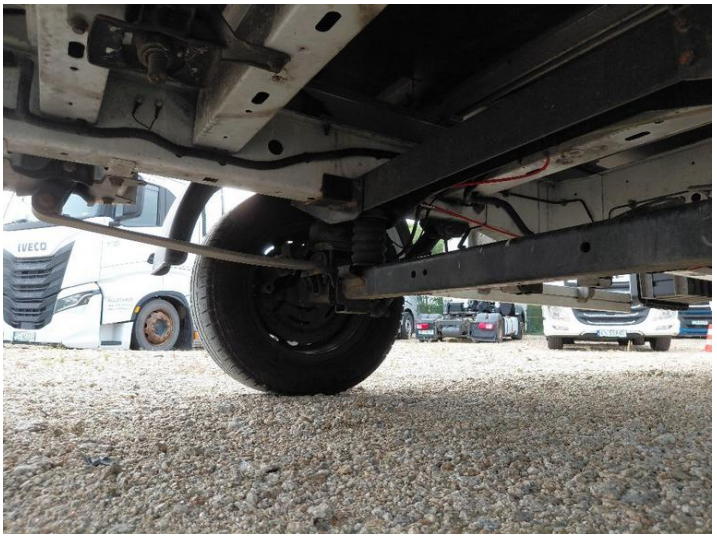

Fot. nr 96



Fot. nr 97



Fot. nr 98



Fot. nr 99

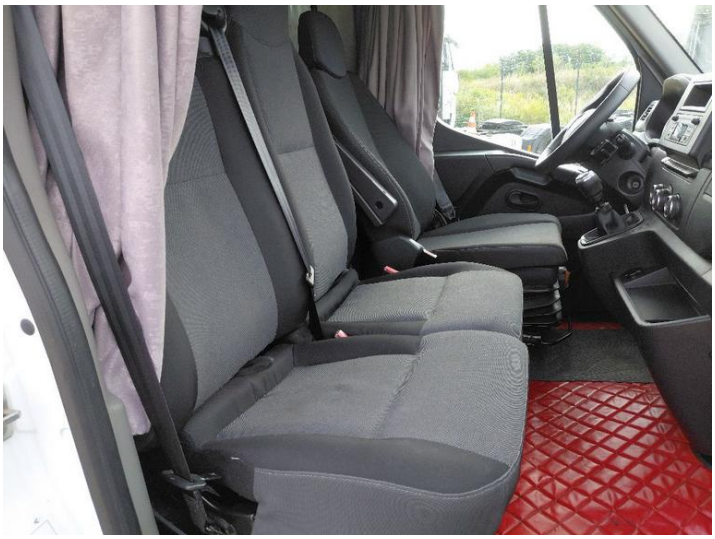

Fot. nr 100



Fot. nr 101

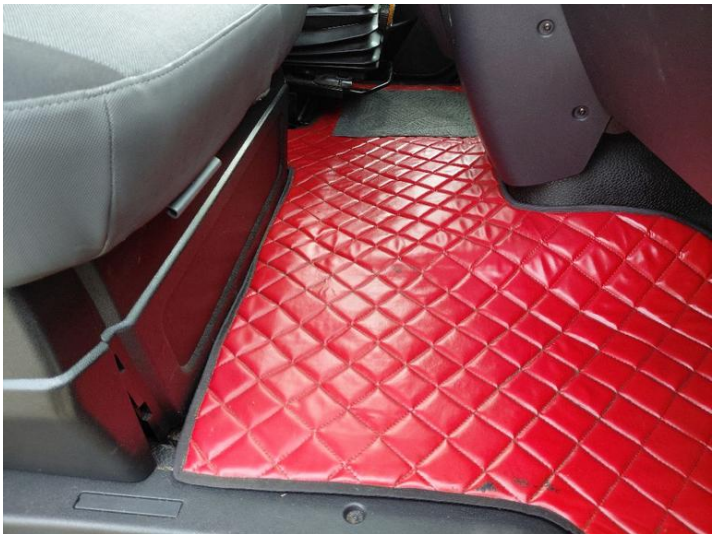

Fot. nr 102



Fot. nr 103



Fot. nr 104



Fot. nr 105



Fot. nr 106



Fot. nr 107



Fot. nr 108



Fot. nr 109

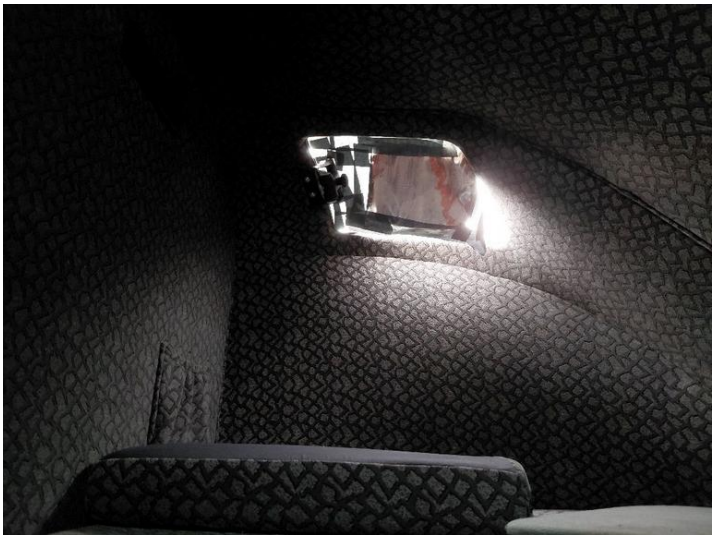

Fot. nr 110

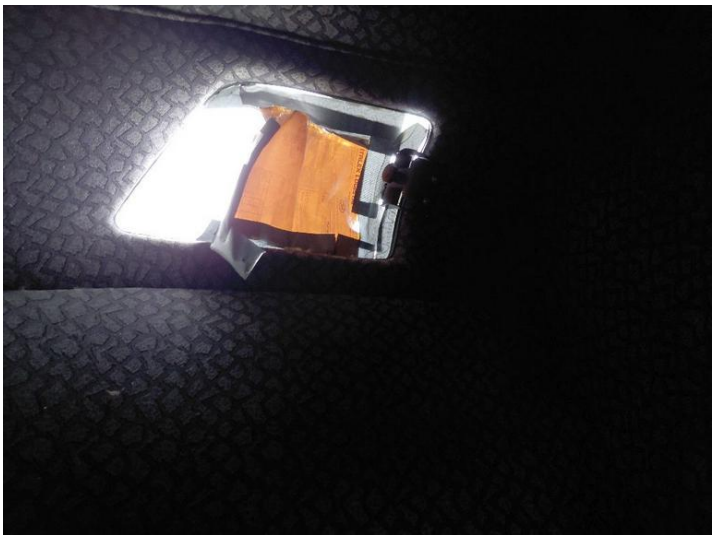

Fot. nr 111



Fot. nr 112



Fot. nr 113



Fot. nr 114



Fot. nr 115



Fot. nr 116

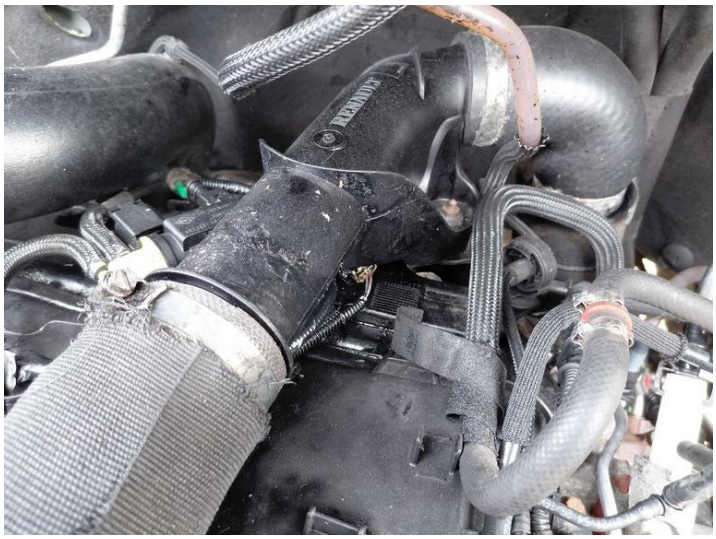

Fot. nr 117



Fot. nr 118



Fot. nr 119



Fot. nr 120

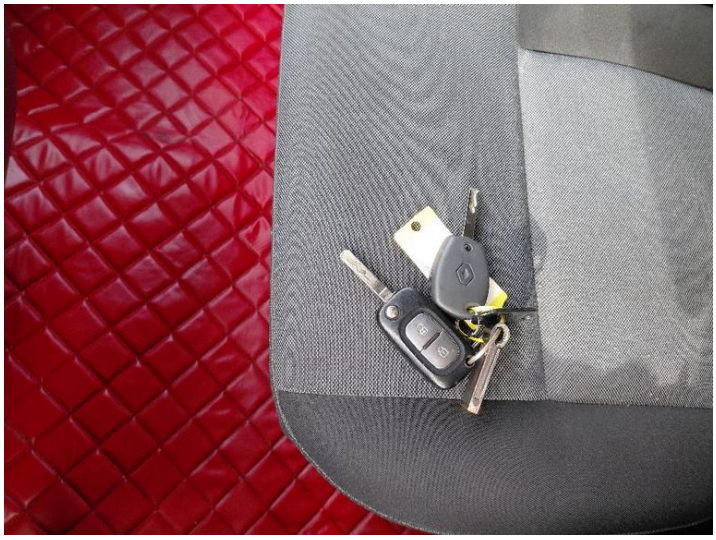

Fot. nr 121



Fot. nr 122



Fot. nr 123



Fot. nr 124



Fot. nr 125



Fot. nr 126

Dokument wystawiony elektronicznie, ważny bez podpisu