WYCENA WARTOŚCI

Zamawiający:	Siemens Finance Sp. z o.o. ul. Żupnicza 11, 03-821 Warszawa
Numer zlecenia:	66/07/11/2025/Siemens Finance Pion Windykacji
Numer wewnętrzny:	8664
Wykonawca:	Artur Kawęcki
Przedmiot wyceny:	Kombajn zrębowy (harwester) PONSSE Beaver
Nr fabryczny:	040520
Data sporządzenia:	14-11-2025



Cel i przeznaczenie wyceny

Celem wyceny jest określenie wartości rynkowej i wartości dla wymuszonej sprzedaży przedmiotu wyceny dla potrzeb określenia ceny wywoławczej na aukcji, na rzecz Siemens Finance Sp. z o.o.

Przedmiot wyceny

W dniu 12.11.2025 r. przeprowadzono oględziny w miejscowości Słomczyn, ul. Metalowa 10, 05-600 Grójec.

Przedmiotem wyceny jest kombajn zrębowy (harwester). Jest to wieloczynnościowa maszyna leśna, przeznaczona do zrębu pni drzew przy pomocy głowicy ścinkowej zamontowanej na żurawiu. Głowica umożliwia takie prace jak ścinanie, przerzynanie i okrzesywanie. Kabina operatora jest obracana i nachylana do przodu.

Dane identyfikacyjne

Nazwa:	Kombajn zrębowy (harwester)
Producent:	PONSSE
Numer seryjny:	040520
Typ/model:	Beaver
Rok produkcji:	2007 (potwierdzono w serwisie)
Wskazanie licznika czasu pracy:	27464 h

Podstawowe dane techniczne

Masa własna:	ok. 17 100 kg
System operacyjny::	Ponsse OPTI 4G
Moc silnika:	129 kW
Wymiary:	7300x3085x3800mm
Osie:	3
Żuraw:	Brak danych
Wysięg hydrauliczny żurawia:	Brak danych
Głowica tnąca:	PONSSE H53 (na podstawie danych z komputera)
Ogumienie przód:	NOKIAN FOREST KING 710/45-26.5
Ogumienie tył:	NOKIAN TRS LS-2 700/50-26.5
Wyposażenie:	Zestaw oświetlenia roboczego LED Ogrzewanie postojowe Klimatyzacja Radio Elektroniczny średnicomierz

Informacje dotyczące stanu technicznego i dokumentacji

Maszyna znajduje się na placu magazynowym, nie zabezpieczona przed działaniem czynników atmosferycznych. Silnik uruchomiono przy użyciu zasilania zewnętrznego (akumulatory od innej maszyny) - praca silnika nie budzi zastrzeżeń. Po uruchomieniu wykonano próbę ruchową, mechanizm skrętu reaguje prawidłowo. W trakcie jazdy maszyna przestała reagować na próby jazdy do przodu oraz do tyłu. Ponowne uruchomienie maszyny umożliwiło dalsze przemieszczanie. Wykonano symulacje ruchów roboczych, w tym: podnoszenie/opuszczenie żurawia, obrót żurawia, obrót głowicy, chwytaki głowicy reagują na sterowanie. Ze względu na brak przeszkolonego operatora brak możliwości pełnego sprawdzenia w działaniu. Istnieje ryzyko wykrycia wad i niesprawności podczas pracy pod obciążeniem.

Poziom oleju hydraulicznego poniżej minimum. Stwierdzono zapocenia olejowe na elementach układu hydraulicznego oraz z głowicy. Nie stwierdzono wycieków oleju z silnika.

Ze względu na brak danych logowania nie uruchomiono aplikacji w trybie pracy w celu odczytania przebiegu. Znaleziono w innej aplikacji czas pracy silnika.

Brak tabliczek znamionowych na żurawiu oraz głowicy.

Stwierdzono typowe uszkodzenia eksploatacyjne w postaci zarysowań, deformacji czy śladów korozji.

Dodatkowo stwierdzono:

- pokrywy boczne – liczne wgniecenia, zadrapania,

- ogumienie – wyrwane fragmenty, starty bok opon,

- głowica – liczne ślady napraw spawalniczych, wgniecenia,

- pokrywa środkowa – pęknięty zawias,

Komunikaty komputera pokładowego:

- ilość paliwa – dolny limit,

- czujnik operatora,

- włącznik hamulca ramy,

- poziom oleju hydraulicznego – dolny limit,

Stan techniczny ocenia się jako przeciętny.

Do maszyny dołączony 1 kluczyki do stacyjki.

Do oględzin nie okazano instrukcji obsługi, księgi rewizyjnej w ważnymi badaniami UDT, historii serwisowania, eksploatacji.

Przestawiono dokumentację środka technicznego:

1. Fakturę zakupu

Uwaga:

Oględziny przedmiotu zostały przeprowadzone na placu i dotyczyły sprzętu poleasingowego, bez możliwości pełnej weryfikacji w działaniu. W związku z tym ocena stanu technicznego opiera się wyłącznie na oględzinach wizualnych.

W związku z tym istnieje możliwość ujawnienia uszkodzeń i usterek poza opisanymi w wycenie, w trakcie eksploatacji przedmiotu.

Zalecamy zatem skorzystanie z możliwości oględzin przedmiotu we własnym zakresie, najlepiej przy udziale wybranego serwisu lub mechanika/serwisanta, co pozwoli na pełniejszą weryfikację stanu technicznego i kompletności przed udziałem w aukcji.

Zastrzeżenia ograniczające

Sporządzający niniejszy raport/opinię zastrzega, że:

- Niniejszy raport służy wyłącznie do oszacowania wartości rynkowej przedmiotu wyceny i nie może być wykorzystywany do żadnego innego celu, niż wymieniony powyżej. W szczególności raport nie może stanowić podstawy do oceny cech i stanu wycenianego obiektu przy jego zakupie.
- Rzeczoznawca nie bierze na siebie odpowiedzialności za wady ukryte (prawne i fizyczne) oraz ewentualne skutki wynikające z dalszego użytkowania przedmiotu raportu, a także za skutki wykorzystania samej wyceny.
- Powyższy raport nie jest ekspertyzą stanu technicznego przedmiotu wyceny i za taką nie może być uznawany, w szczególności nie może być traktowany jako gwarancja sprzedaży przedmiotu raportu za oszacowaną wartość.
- Niniejszy raport nie może być publikowany w całości w jakimkolwiek dokumencie bez zgody wykonawców i bez uzgodnienia z nimi formy i treści takiej publikacji.
- Wycenę przeprowadzono w oparciu o dostarczoną dokumentację oraz badanie organoleptyczne wycenianego obiektu. Nie prowadzono badań diagnostycznych oraz weryfikacji warsztatowej przedmiotu wyceny.
- Niniejszy raport został sporządzony na podstawie oględzin przedmiotu w warunkach występujących w miejscu jego udostępnienia.
- Nie badano poprawności i/lub budowy numerów identyfikacyjnych/seryjnych obiektu oraz nie weryfikowano prawdziwości danych obiektu.

Załączniki

Dokumentacja zdjęciowa.


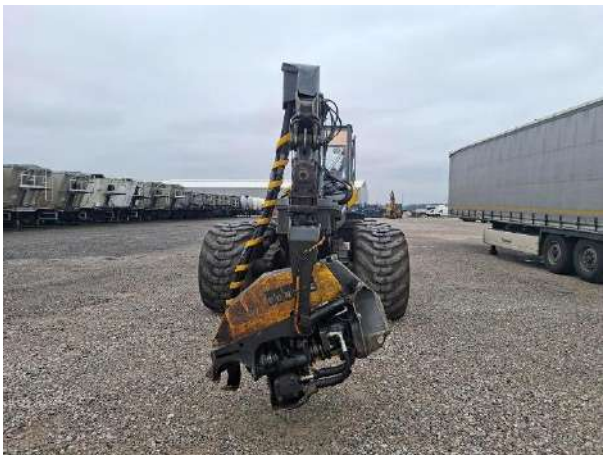






PONSSE
CE
TYPE:
SER.NO.-YEAR:
kW: 129
MEETS: ROPS
ISO 3471: 1994, ISO 8082: 1994
SAE J 1040: 1994
FOPS
SAE J 231: 1992
OPS
WCB: 1977
PONSSE Oyj, Ponssentie 22



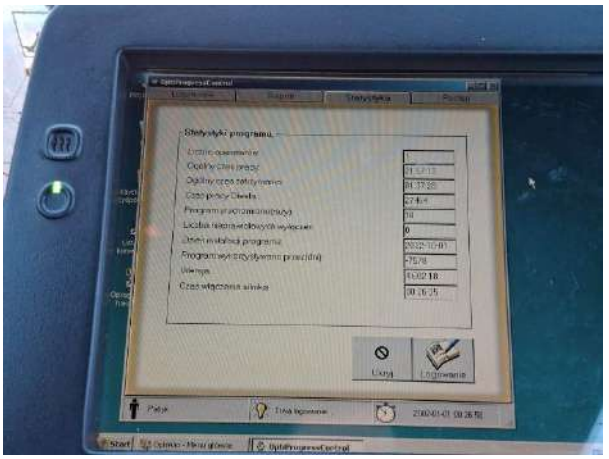

















PONSSE





































SSE

PONSSE






PONSSE


BEAVER KING


















F1 = Help
5. Serwis
4. Ustawienia
6. Raporty
3. Kalibrac
Poziom pojemnika oleju hydraulicznego - Dolny limit
2. Lista cenowa
8. Obszar pracy
1. Tryb pracy
OPTI


WoodForce
Sign in
Włacznik hamulca ramy


WoodForce
Sign in
Czujnik operatora
OPTI


WoodForce
Sign in
Ilość paliwa - Dolny limit
OPTI



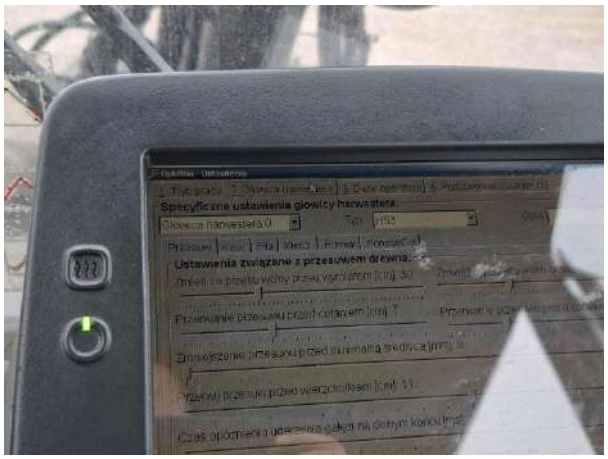
Specyficzne ustawienia głowicy harwestera
Ustawienia związane z przesuwem drzewa:


NESTE 46 mine