Wycena wartości rynkowej

Nr 77958/b/B/2026



Cel wyceny
Oszacowanie wartości rynkowej.

Przedmiot wyceny
Ładowarka DIECI DEDALUS 30.7

Zleceniodawca
Millennium Leasing

Miejsce oględzin
05-555 Tarczyn, Żytnia 2

Data oględzin:	2026-08-17
Data wyceny:	2026-08-19
Data na jaką szacowano wartość:	2026-08-19

Wykonawcy wyceny: **Robert Szulc**

Podstawa metodologiczna wyceny

Aby spełnić cel i przeznaczenie wyceny określone potrzebą zleceniodawcy należy ustalić wartość rynkową maszyny.

Wartość rynkowa - jest definiowana jako racjonalnie określona ilość pieniędzy, którą chętny kupujący będzie skłonny zaoferować chętnemu sprzedającemu w zamian za przedmiot transakcji, przy założeniu równości stron, bez istnienia żadnego przymusu wpływającego na decyzję o zakupie i sprzedaży, przy pełnej znajomości przedmiotu i okoliczności transakcji oraz zachowaniu odpowiednio długiego czasu wyeksponowania przedmiotu sprzedaży na wolnym rynku.

Powyższa wartość uwzględnia m.in rodzaj i zastosowanie maszyn, jej wytwórcę, wyposażenie, stan techniczny, stopień zużycia i wiek środka technicznego, okres i sposób eksploatacji, a także warunki popytu i podaży określające atrakcyjność rynkową.

Wycena dla sprzedaży wymuszonej

Niniejsza wycena wartości określa wartość rynkową oraz wartość przy sprzedaży wymuszonej. Zgodnie z definicją wartości rynkowej, wartość ta zakłada odpowiednio długi czas wyeksponowania na rynku. Czas wyeksponowania jest niezbędny aby pozyskać chętnego kupującego który jest w stanie zaoferować cenę rynkową. W określonych warunkach koszty obsługi, magazynowania lub zawartej umowy nie umożliwiają wymagane długie wyeksponowanie na rynku. W takich sytuacjach określa się niższą wartość za którą będzie możliwość pozyskania chętnego nabywcy w czasie wyeksponowania możliwym w określonych warunkach.

Przedmiot wyceny

Urządzenie: Ładowarka
Marka: DIECI
Model: DEDALUS 30.7
Rok produkcji: 2021 (odczytane z tabliczki znamionowej)
Numer seryjny: ZNVHVC287MXE02706

Opony:
Przód: EUROGRIP MPT MT54 TVS 405/70-20 145G zużycie 15%
Tył: EUROGRIP MPT MT54 TVS 405/70-20 145G zużycie 15%

Opis stanu technicznego:

Silnik – rozruch i praca silnika prawidłowe.
Skrzynia biegów – nie stwierdzono nieprawidłowości w pracy podczas krótkiej próby ruchowej wykonanej w warunkach parkingowych.
Poszczególne elementy zawieszenia wszystkich kół bez widocznych uszkodzeń.
Podczas krótkiej próby ruchowej wykonanej w warunkach parkingowych nie stwierdzono nadmiernych luzów w układzie zawieszenia kół.
Układ hamulcowy – w warunkach parkingowych nie stwierdzono nieprawidłowości w funkcjonowaniu.

Uszkodzenia:

PT błotnik – pęknięcie, Pokrywa silnika – zarysowanie, Lampy na przednich błotnikach – przewody owinięte taśmą izolacyjną, P lusterko – pęknięcie, Wysięgnik – ogniska korozji

Wycena wartości

Analiza rynku podaż:

- Na rynku wtórnym, portalach ogłoszeniowych znajdują się oferty na tego typu urządzenia różnych producentów.

Metodologia wyceny:

- Wycenę wykonano metodą porównawczą

Metoda porównawcza wyceny stosowana jest przy znajomości cen transakcyjnych lub ofertowych podobnych, porównywalnych przedmiotów. Jeśli porównywalne przedmioty nie są dokładnie takie same jak przedmiot wyceniany, dokonuje się korekt wartości przedmiotów wycenianych. Korekty te wynikają najczęściej z różnic stanu technicznego, wieku, modelu, atrakcyjności.

Wykonawca wyceny:

Robert Szulc

Dokumentacja fotograficzna









Potenza:
Anno di costruzione:
2021
DIECI
Via Ettore Majorana 2-4
MONTECCHIO EMILIA (RE) - ITALY
FOPS level II EN ISO 3449
livello
ROPS (MAX 14500 Kg) EN ISO 3471
Manufacturer
Costruttore
DIECI S.r.l.
Cert. N° IMT-17-14
IMAMOTER - Ferrara - Italy


DTV3072179KM202706
DIECI
Via Ettore Majorana 2-4
MONTECCHIO EMILIA (RE) - ITALY
Tipo:
287 (DEDALUS 30.7)
Numero di Omologazione:
LDPK059G
Numero d'identificazione:
ZNVHVC287MXE02706
Massa totale ammissibile:
8000
kg
Carico ammissibile sull'asse anteriore:
4500
kg
Carico ammissibile sull'asse posteriore:
4000
kg
Massa rimorchiabile ammissibile:
//
Massa totale a vuoto:
6600
kg
Potenza:
79,6
kW
Anno di costruzione:
2021
Made in Italy
CE
AXB1160


ZNVHVC287MXE02706










25
30
35
H
20
15
10
km/h mph

NEFRIS


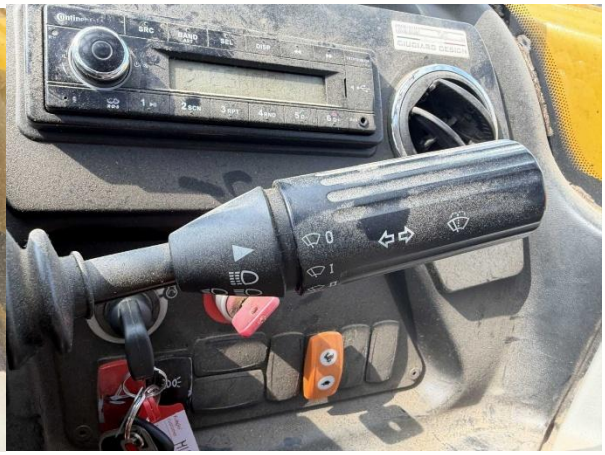







Nefris
ul. Grunwaldzka 229
85-451 Bydgoszcz

KRS 0000554473
NIP 9671364610
REGON 361312814

tel. 52 520 82 00
biuro@nefris.pl
www.nefris.pl

NEFRIS jest marką INOTIS Centrum Likwidacji Szkód sp. z o.o.

NEFRIS













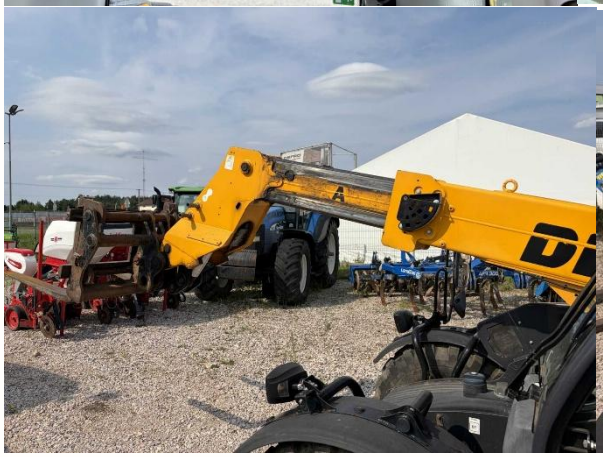



Nefris
ul. Grunwaldzka 229
85-451 Bydgoszcz

KRS 0000554473
NIP 9671364610
REGON 361312814

tel. 52 520 82 00
biuro@nefris.pl
www.nefris.pl

NEFRIS jest marką INOTIS Centrum Likwidacji Szkód sp. z o.o.

NEFRIS



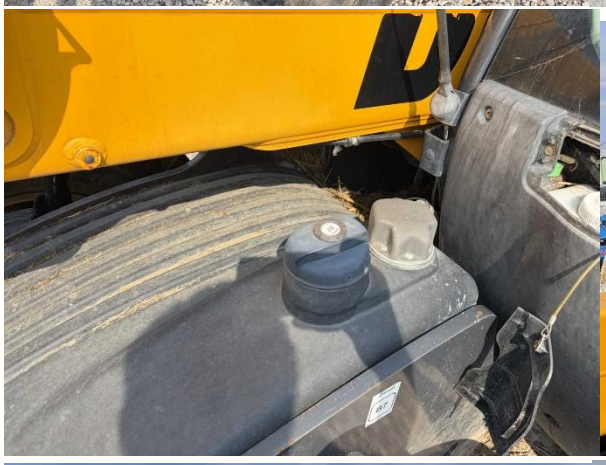



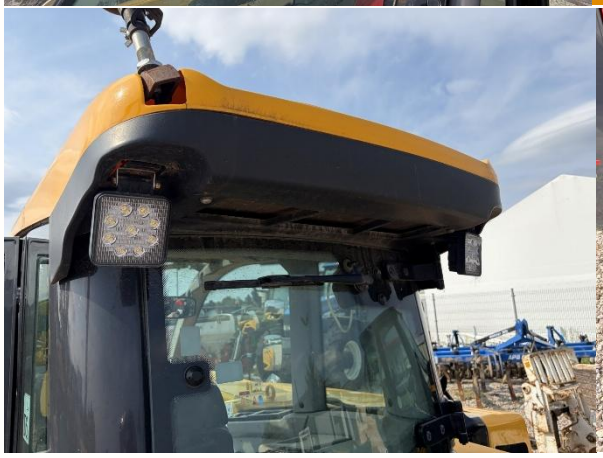


Nefris
ul. Grunwaldzka 229
85-451 Bydgoszcz

KRS 0000554473
NIP 9671364610
REGON 361312814

tel. 52 520 82 00
biuro@nefris.pl
www.nefris.pl

NEFRIS jest marką INOTIS Centrum Likwidacji Szkód sp. z o.o.

NEFRIS










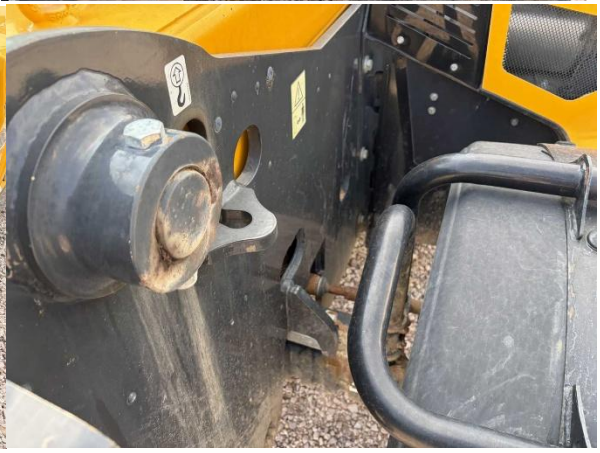

Nefris
ul. Grunwaldzka 229
85-451 Bydgoszcz

KRS 0000554473
NIP 9671364610
REGON 361312814

tel. 52 520 82 00
biuro@nefris.pl
www.nefris.pl

NEFRIS

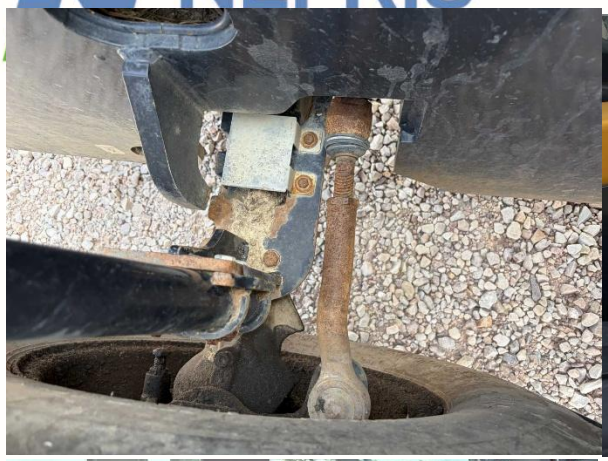











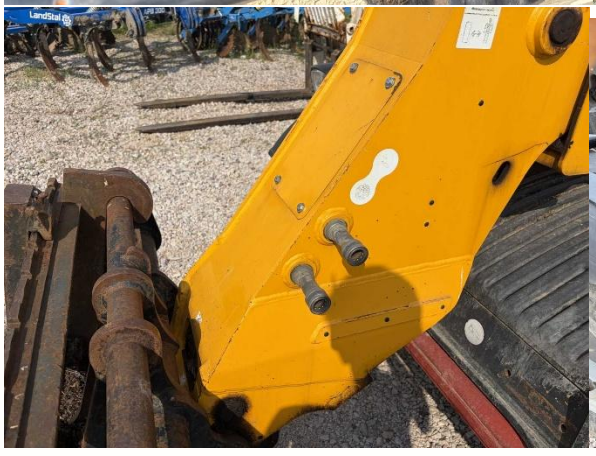

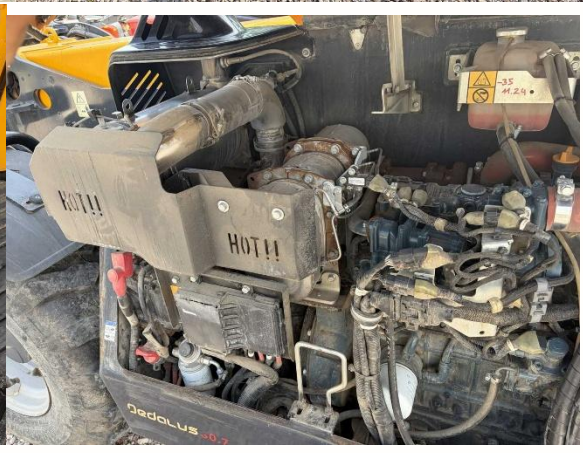

Nefris
ul. Grunwaldzka 229
85-451 Bydgoszcz

KRS 0000554473
NIP 9671364610
REGON 361312814

tel. 52 520 82 00
biuro@nefris.pl
www.nefris.pl

NEFRIS jest marką INOTIS Centrum Likwidacji Szkód sp. z o.o.

NEFRIS

















Nefris
ul. Grunwaldzka 229
85-451 Bydgoszcz

KRS 0000554473
NIP 9671364610
REGON 361312814

tel. 52 520 82 00
biuro@nefris.pl
www.nefris.pl

NEFRIS jest marką INOTIS Centrum Likwidacji Szkód sp. z o.o.

NEFRIS









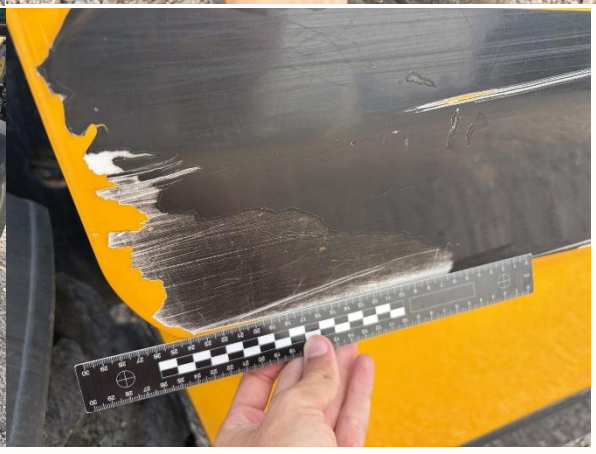

Nefris
ul. Grunwaldzka 229
85-451 Bydgoszcz

KRS 0000554473
NIP 9671364610
REGON 361312814

tel. 52 520 82 00
biuro@nefris.pl
www.nefris.pl

NEFRIS jest marką INOTIS Centrum Likwidacji Szkód sp. z o.o.


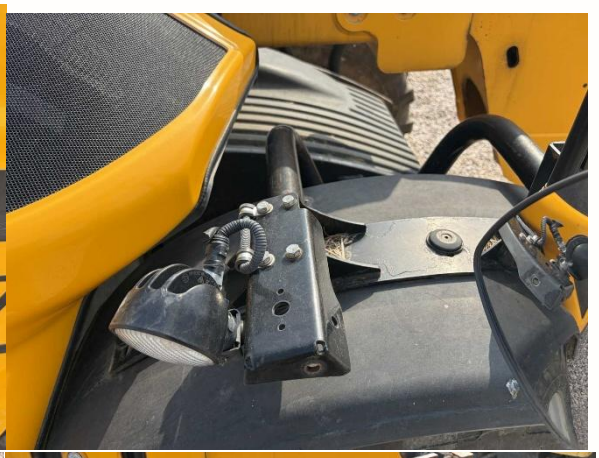
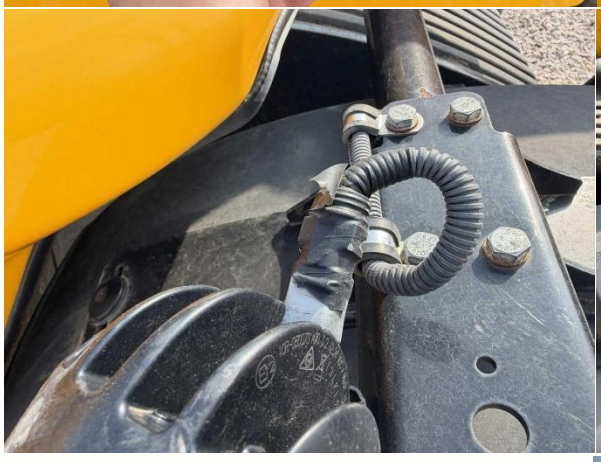




Nefris
ul. Grunwaldzka 229
85-451 Bydgoszcz

KRS 0000554473
NIP 9671364610
REGON 361312814

tel. 52 520 82 00
biuro@nefris.pl
www.nefris.pl











Nefris
ul. Grunwaldzka 229
85-451 Bydgoszcz

KRS 0000554473
NIP 9671364610
REGON 361312814

tel. 52 520 82 00
biuro@nefris.pl
www.nefris.pl