Nr zlecenia DEKRA: PEK(ZSP)/PEK(ZSP)/87609/26/09/17
Nr zlecenia/szkody:
Data zlecenia: 17-09-2026

DEKRA Polska - Centrala
02-673 Warszawa, ul. Konstruktorska 12A

Zleceniodawca:
Aleksandra Sobczak
PEKAO LEASING Sp. z o.o.
Al. Armii Ludowej 26
00-609 Warszawa

Rzeczoznawca:
Marcin Sosnowski.
DEKRA Polska - Centrala

UWAGA:
Ze względu na przeznaczenie dokumentu usunięto w nim wszelkie informacje dotyczące wartości pojazdu, cen wyposażenia, korekt, etc.

Dane pojazdu

Grupa obiektów (Eurotax)	samochody osobowe
Kod EC (Eurotax)	0163896
Producent	BMW
Model	Seria 4 Coupe [G22/G82] 24-
Typ/wersja	M4 Competition M xDrive aut
Rodzaj nadwozia	CPE
Liczba drzwi/liczba miejsc	2/4
Masa własna [kg]	1775
Dopuszczalna masa całkowita [kg]	2285
Rozstaw osi 1/2	2857
Rodzaj silnika	z zapłonem iskrowym
Układ oczyszczana spalin	GPF
Pojemność silnika [ccm]	2993
Moc silnika [KM/kW]	530/390
Skrzynia biegów	automatyczna
Nr rejestracyjny	PY88244
VIN	WBS31HK070CS57265
Data 1. rejestracji	30-04-2024
Data nast. bad. techn.	30-04-2027
Rok produkcji	2024
Stan licznika [km]	28 372 (odczytany)
Kolor nadwozia/rodzaj powłoki	grafitowy/2-warstwowy metalizowany

Ogumienie

Oś	Koło	Producent, typ	Rozmiar	Profil zmierzony
przednia	prawe	Michelin, Pilot Sport Cup 2	275/35 19 100Y	3,0 mm
	lewe	Michelin, Pilot Sport Cup 2	275/35 19 100Y	3,0 mm
tylna	prawe	Michelin, Pilot Sport Cup 2	285/30 20 100Y	3,0 mm
	lewe	Michelin, Pilot Sport Cup 2	285/30 20 100Y	3,0 mm

Wyposażenie standardowe wg Eurotax

1. ABS
2. Active Guard
3. Asystent parkowania, z kamerą cofania oraz czujnikami parkowania z przodu i tyłu
4. Asystent uwagi
5. BMW ID
6. BMW Live Cockpit Professional(navi,RDS,wyś. wskaźników 12.3",wyś. 14.9",USB,BT,LTE,HUD,asys.głosowy)
7. Check Control
8. Czujnik deszczu
9. Czujnik kolizji
10. Czujnik poziomu i klasy oleju
11. Dach karbonowy M
12. Dyferencjał Sportowy M
13. Dysze spryskiwaczy
14. Dywaniki podłogowe welurowe
15. Felgi aluminiowe kute 19"/20", M Double-Spoke 826 Black, z ogumieniem mieszanym
16. Filtr cząstek stałych
17. Fotele przednie ogrzewane
18. Fotele przednie regulowane elektrycznie, pamięæ fotela kierowcy i lusterek, fun. parkingowa lusterek
19. Fotele przednie z regulowanym podparciem lędźwiowym
20. Fotele sportowe M,konstrukcja kubełkowa ze zintegrowanymi zagłówkami, podświetlane oznaczenie modelu
21. Funkcja Auto Start Stop
22. Funkcja Follow-Me-Home
23. Funkcja wyłączenia poduszki powietrznej pasażera z przodu
24. Gniazdo 12V w konsoli centralnej
25. Gwarancja na pojazd bez limitu kilometrów - 2 lata
26. Hamulce pływające M
27. Hamulec elektromechaniczny parkingowy z funkcją Auto Hold
28. Immobilizer elektroniczny
29. In-Car Experiences
30. Informacje o ograniczeniach prędkości, w tym powiadomienie o zakazie wyprzedzania
31. Integracja ze smartfonem bezprzewodowa (Apple CarPlay, Android Auto)
57. Ochrona przed uderzeniem bocznym
58. Oczka do mocowania
59. Opcje przechowywania
60. Ostrzeganie o niezamierzonym zjechaniu z pasa ruchu
61. Ostrzeganie przed kolizją z poprzedzającym pojazdem i pieszymi z miejską funkcją hamowania
62. Ostrzeżenie o włączonym świetle
63. Osłona chłodnicy w kształcie nerki, bezramkowa z podwójnymi poziomymi listwami, czarny wysoki połysk
64. Osłona wnęki okiennej, czarny wysoki połysk
65. Osłony przeciwsłoneczne dla kierowcy i pasażera z przodu
66. Oznaczenia modelu
67. Oświetlenie ambientowe (9 kolorów), otoczenia oraz wnętrza pojazdu (konturowe i nastrojowe)
68. Oświetlenie bagażnika
69. Oświetlenie powitalne
70. Oświetlenie tablicy rejestracyjnej LED
71. Oświetlenie wewnętrzne
72. Pakiet schowków (siatki oraz haczyki w bagażniku)
73. Pasy bezpieczeństwa z przeszyciami w barwach BMW M
74. Podsufitka M Antracite
75. Poduszka powietrzna chroniąca głowy osób siedzących z przodu i z tyłu
76. Poduszki powietrzne boczne dla kierowcy i pasażera
77. Poduszki powietrzne przednie dla kierowcy i pasażera
78. Podłokietnik przedni
79. Przełącznik zamka centralnego
80. Przycisk Start/Stop, czerwony
81. Real Time Traffic Information
82. Reflektory LED z przodu i tyłu
83. Schowek na rękawiczki
84. Servotronic
85. Skrzynia biegów automatyczna sportowa M Steptronic Drivelogic z łopatkami przy kierownicy, 8-biegowa
86. System Driving Experience Control
87. System Harman Kardon Surround Sound z 16 głośnikami i 9-kanałowym wzmacniaczem o mocy 464W

DEKRA Polska Sp. z o.o.
02-673 Warszawa, ul. Konstruktorska 12A
www.dekra.pl

32. Kanapa tylna, oparcie składane i dzielone w stosunku 40:20:40
33. Kierownica skórzana M, z czerwonymi przyciskami M1-M2
34. Kierownica wielofunkcyjna
35. Klakson dwutonowy
36. Klamki zewnętrzne drzwi w kolorze nadwozia, podświetlane
37. Klimatyzacja automatyczna z regulacją 2-strefową, rozszerzony zakres funkcji
38. Kolumna kierownicy regulowana
39. Konsola centralna, tył
40. Kontroler iDrive
41. Końcówki układu wydechowego widoczne po lewej i prawej stronie, w kolorze czarnego chromu
42. Lakier metalizowany
43. Legal Emergency Call (Połączenie Alarmowe)
44. Listwy ozdobne aluminium Rhombicle w kolorze antracytowym M
45. Listwy progowe czarne, przednie z napisem M4
46. Lusterka zewnętrzne składane elektrycznie
47. Lusterko wsteczne wewnętrzne elektrochromatyczne, bezramkowe, z autom. funkcją przeciwoślepieniową
48. Lusterko wsteczne z automatyczną funckją przeciwoślepieniową
49. Lusterko zewnętrzne po stronie kierowcy elektrochromatyczne z funkcją przeciwoślepieniową,asferyczne
50. Lusterko zewnętrzne po stronie pasażera bez automatycznej funkcji przeciwoślepieniowej
51. Lusterko zewnętrzne po stronie pasażera z funkcją automatycznego parkowania
52. M Drive
53. M Drive Professional (M Track Mode, M laptimer, M traction control, M Drift Analyser)
54. Mocowanie fotelika dziecięcego ISOFIX
55. Nakładki lusterek zewnętrznych w kolorze czarnym o wysokim połysku
56. Obramowania M Shadow Line o rozszerzonym zakresie
88. System alarmowy (monitoring, czujnik ruchu wewnątrz i przechyłu, syrena z zasilaniem awaryjnym)
89. System dynamicznej kontroli stabilności DSC o rozszerzonym zakresie
90. System dynamicznej kontroli trakcji DTC
91. System monitorowania ciśnienia w oponach
92. System zamykania z centralnym zamkiem
93. Szyby atermiczne
94. Szyby chroniące przed słońcem, mocniej przyciemnione szyby boczne tylne i tylna
95. Szyby elektryczne
96. Taca do ładowania bezprzewodowego telefonu
97. Tapicerka skórzana Merino
98. TeleServices
99. Tempomat z funkcją hamowania
100. Tuner DAB do odbioru cyfrowych stacji radiowych
101. Uchwyt na kubek
102. Uruchamianie silnika bez użycia kluczyka
103. Usługi ConnectedDrive
104. Wskaźnik momentu zmiany biegów
105. Wykończenie elementów obsługi galwanizowane
106. Zacisk akumulatora bezpieczny
107. Zawieszenie adaptacyjne M
108. Zestaw głośnomówiący z interfejsem USB
109. Zestaw naprawczy do opon
110. Złącze USB (1x w konsoli środkowej, 1x w przednim podłokietniku środkowym)
111. Śruby do kół zabezpieczające przed kradzieżą

Wyposażenie dealerskie (wybrane elementy)

1. Asystent parkowania Plus z systemem kamer 360 (Surround View,Top View,Panorama View,Drive Recorder) ..... -
2. Asystent świateł drogowych ..... -
3. Felgi aluminiowe kute 19"/20", M Double-Spoke 826 Black, z ogumieniem mieszanym torowym ..... -
4. Fotele przednie z aktywną wentylacją ..... -
5. Kierownica ogrzewana ..... -
6. Listwy ozdobne M Carbon Fibre ..... -
7. Pakiet M Driver (Podniesienie maksymalnej prędkości do 290 km/h) ..... -
8. Pakiet zewnętrzny M Carbon ..... -
   Nakładki na lusterka karbonowe M
   Spoiler tylny M karbonowy

DEKRA Polska Sp. z o.o.
02-673 Warszawa, ul. Konstruktorska 12A
www.dekra.pl

Wloty powietrza boczne w przednim zderzaku karbonowe o zmienionej geometrii
9. Reflektory M Shadow Line (ciemny wzór wybranych chromowanych elementów) ..... -
10. Reflektory adaptacyjne matrycowe LED z dynamicznymi funkcjami świetlnymi ..... -
11. System Active Protection (automatyczne zamykanie okien, odwracalne napinanie pasów) ..... -
12. Systemy asystujące kierowcy Professional ..... -
Asystent kierowania i pasa ruchu
Asystent pasa awaryjnego
Asystent utrzymania pasa ruchu z aktywną ochroną przed kolizją boczną i ingeren. w układ kierowniczy
Asystent wymijania (wspomaganie omijania w zakresie prędkości 30-160 km/h)
Asystent zatrzymania awaryjnego
Ostrzeganie o skrzyżowaniach z funkcją hamowania w mieście
Ostrzeganie o zmianie pasa ruchu z wykrywaniem pojazdów w martwym polu
Ostrzeganie przed kolizją z tyłu
Ostrzeganie przed ruchem poprzecznym z przodu
Ostrzeganie przed ruchem poprzecznym z tyłu
Tempomat aktywny z funkcją Stop&Go
13. Tapicerka skórzana BMW Individual Merino o pełnym zakresie ..... -

Wartość bazowa pojazdu

Wartość bazowa pojazdu wg Eurotax (netto) ..... -

Korekty

Wyposażenie

Ogumienie

Inne

Aktualna sytuacja rynkowa ..... -

Powyższą wartość określono w oparciu o notowania cen samochodów używanych na rynku polskim Eurotax (baza danych nr 10-2026 POL) z uwzględnieniem parametrów technicznych i rynkowych mających wpływ na wartość pojazdu.
Dla pojazdów zarejestrowanych w Polsce powyższa wartość została określona na dzień sporządzenia wyceny.
Jeżeli pojazd nie jest zarejestrowany w kraju - podana wartość jest wartością hipotetyczną przy założeniu uiszczenia wszelkich opłat i podatków należnych przy wprowadzeniu pojazdu na polski obszar celny.
Wydruk podstawowy bez informacji o wartości pojazdu - ze względu na przeznaczenie dokumentu usunięto w nim wszelkie informacje dotyczące wartości pojazdu, cen wyposażenia, korekt, etc.

Data: 16-10-2026

Rzeczoznawca DEKRA:
Marcin Sosnowski.

Dokument wystawiony elektronicznie ważny bez podpisu.

DEKRA Polska Sp. z o.o.
02-673 Warszawa, ul. Konstruktorska 12A
www.dekra.pl

Pomiar grubości powłoki lakierowej poj.

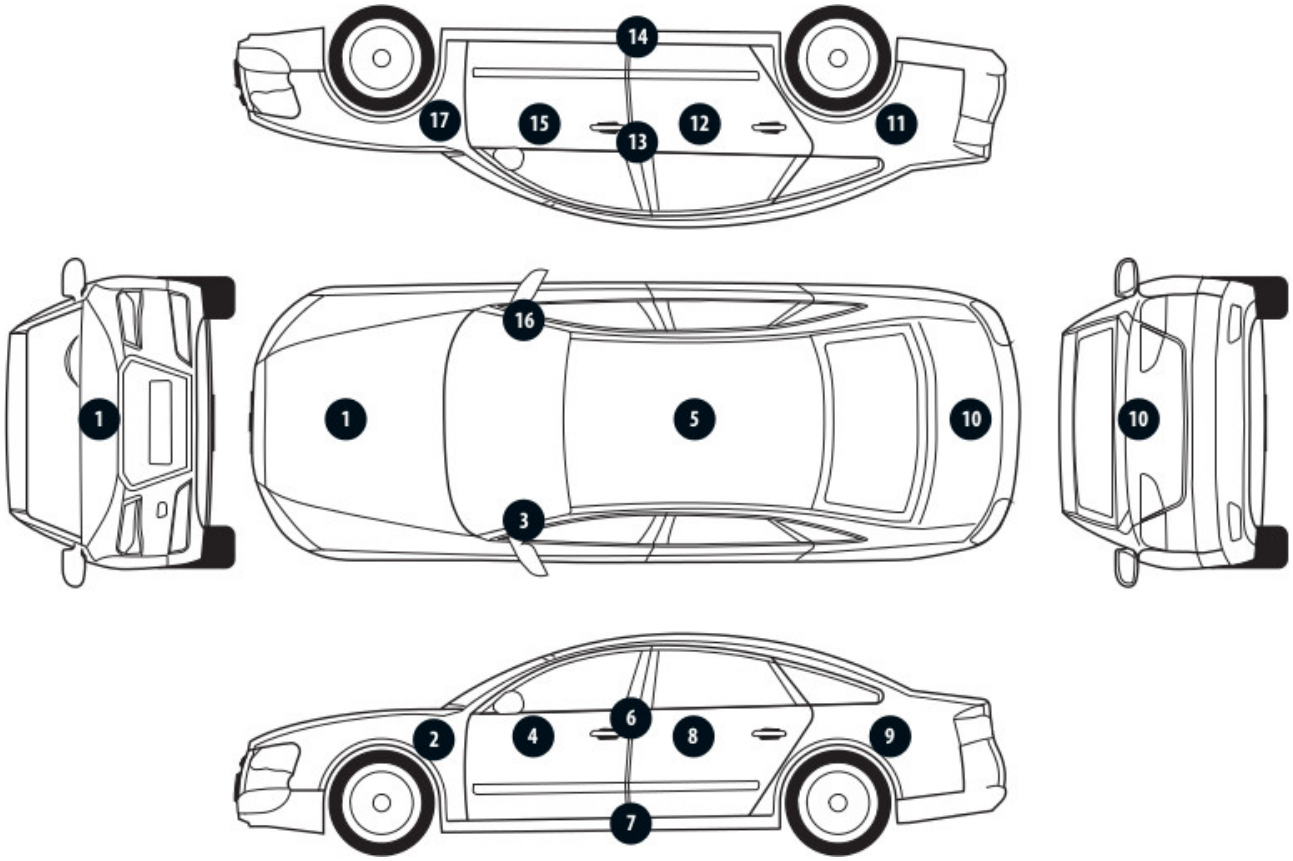

Nr punktu kontroli	Kontrolowany element	Zmierzony przedział grubości powłoki lakierowej [µm]
1	Pokrywa przednia	200 - 300
2	Błotnik przedni lewy	200 - 300
3	Słupek przedni lewy	200 - 300
4	Drzwi przednie lewe	200 - 300
5	Dach	200 - 300
6	Słupek środkowy lewy	do 150
7	Próg lewy	do 150
9	Błotnik tylny lewy	200 - 300
10	Pokrywa/klapa	200 - 300
11	Błotnik tylny prawy	200 - 300
13	Słupek środkowy prawy	do 150
14	Próg prawy	do 150
15	Drzwi przednie prawe	200 - 300
16	Słupek przedni prawy	200 - 300
17	Błotnik przedni prawy	200 - 300

DEKRA Polska Sp. z o.o.
02-673 Warszawa, ul. Konstruktorska 12A
www.dekra.pl

Opis stanu technicznego

Szczegółowy opis stanu technicznego zawarto w Opisie stanu technicznego załączonym do niniejszej ekspertyzy.

Uwagi ogólne - dot. wyceny

Dokumenty pojazdu
Podczas oględzin przedstawiono dowód rej. poj. oraz wykonano jego fot. cyfrowe, które załączono do ekspertyzy.
Podczas oględzin przedstawiono do wglądu książkę serwisową, a jej nr podano poniżej:
elektroniczna
Podczas oględzin przedstawiono do wglądu dowód rej. poj. lub/i kartę pojazdu - jednak NIE WYKONANO fot. cyfrowych tych dokumnetów z uwagi na przeznaczenie ekspertyzy.

Informacja dotycząca pochodzenia pojazdu
Brak wiarygodnych danych.

Zabezpieczenia przeciwkradzieżowe - immobiliser:
- w wyniku przeprowadzonych oględzin pojazdu nie stwierdzono niesprawności immobilisera w zakresie możliwym do ustalenia podczas oględzin pojazdu w warunkach pozawarsztatowych.

Zabezpieczenia przeciwkradzieżowe - inne:
- nie stwierdzono.

Dodatkowe uwagi dotyczące sam. osobowego:
Nie dotyczy.

Jazda próbna
Przeprowadzono próbę ruchową pojazdu.
Jazda próbna w pełnym zakresie niemożliwa. Poniżej podano komentarz:
ograniczenia placowe

Badanie poprawności i/lub budowy numerów identyfikacyjnych/seryjnych obiektu:
Nie badano.

Weryfikacja prawdziwości danych obiektu, w tym roku produkcji i innych.
Nie przeprowadzono - przyjęto wg okazanych dokumentów i wskazanych źródeł.

- Nie weryfikowano odczytanego stanu drogomierza z zapisami w urządzeniach elektronicznych pojazdu.

- Niniejsza ekspertyza służy wyłącznie do oszacowania wartości rynkowej przedmiotu wyceny i nie może być wykorzystywana do żadnego innego celu, niż wymieniony powyżej. Wycena nie może stanowić podstawy do oceny cech i stanu wycenianego obiektu przy jego zakupie.

- Rzeczoznawca nie bierze na siebie odpowiedzialności za wady ukryte (prawne i fizyczne) oraz ewentualne skutki wynikające z dalszego użytkowania przedmiotu wyceny, a także za skutki wykorzystania samej wyceny.

- Powyższa wycena nie jest szczegółową ekspertyzą stanu technicznego przedmiotu wyceny i za taką nie może być uznawana, w szczególności nie może być traktowana jako gwarancja sprzedaży przedmiotu wyceny za oszacowaną wartość.

DEKRA Polska Sp. z o.o.
02-673 Warszawa, ul. Konstruktorska 12A
www.dekra.pl

- Niniejsza wycena nie może być publikowana w całości w jakimkolwiek dokumencie bez zgody wykonawców i bez uzgodnienia z nimi formy i treści takiej publikacji.

- Wycenę przeprowadzono w oparciu o dostarczoną dokumentację oraz badanie organoleptyczne wycenianego obiektu. Nie prowadzono badań diagnostycznych oraz weryfikacji warsztatowej przedmiotu wyceny.

- Niniejsza wycena została sporządzona na podstawie oględzin wycenianego przedmiotu w warunkach występujących w miejscu jego udostępnienia.

Uwagi do zlecenia - dot. wyceny

Czy użytkownik jest zainteresowany odkupem pojazdu?
Nie.

Uwagi Rzeczoznawcy - dot. wyceny

Pojazd oklejony folią.

Zastrzeżenia ograniczające - dot. wyceny

Nie weryfikowano szczegółowo stanu układu napędowego, zawieszenia, kierowniczego, hamulcowego oraz wydechowego. Ocena została wykonana bez użycia podnośnika i specjalistycznego sprzętu diagnostycznego, nie dokonywano demontażu osłon i innych elementów. Ocena określa ogólny stan pojazdu na dzień oględzin w miejscu jego udostępnienia, nie może być zatem traktowana jako kompleksowa ocena stanu technicznego. Specyfikacja wg. programu operacyjnego w zakresie wyposażenia standardowego i dodatkowego nie gwarantuje zgodności ze stanem faktycznym w zakresie możliwym do ustalenia przez rzeczoznawcę podczas oględzin pojazdu.
Pomiar grubości powłoki lakierowej wykonano w miejscach możliwych do ich wykonania pomiary nie gwarantują oryginalności poszczególnych elementów poddanych ocenie.

- Nie weryfikowano przebiegu pojazdu. Przyjęto na podstawie wskazań drogomierza.
- Niniejsza ekspertyza służy wyłącznie do oszacowania wartości rynkowej przedmiotu wyceny i nie może być wykorzystywana do żadnego innego celu, niż wymieniony powyżej. Wycena nie może stanowić podstawy do oceny cech i stanu wycenianego obiektu przy jego zakupie.
- Rzeczoznawca nie bierze na siebie odpowiedzialności za wady ukryte (prawne i fizyczne) oraz ewentualne skutki wynikające z dalszego użytkowania przedmiotu wyceny, a także za skutki wykorzystania samej wyceny.
- Powyższa wycena nie jest szczegółową ekspertyzą stanu technicznego przedmiotu wyceny i za taką nie może być uznawana.
- Niniejsza wycena nie może być publikowana w całości w jakimkolwiek dokumencie bez zgody wykonawców i bez uzgodnienia z nimi formy i treści takiej publikacji. Zakaz publikacji nie dotyczy posługiwania sie wyceną w umowach cywilno-prawnych zawieranych przez zleceniodawcę i dotyczących przedmiotu wyceny.
- Wycenę przeprowadzono w oparciu o dostarczoną dokumentację oraz badanie organoleptyczne wycenianego obiektu. Nie prowadzono badań diagnostycznych oraz weryfikacji warsztatowej przedmiotu wyceny.
- Niniejsza wycena została sporządzona na podstawie oględzin wycenianego przedmiotu w warunkach występujących w miejscu jego udostępnienia.
- Nie badano poprawności i/lub budowy numerów identyfikacyjnych/seryjnych obiektu oraz nie weryfikowano prawdziwości wszystkich danych obiektu.

DEKRA Polska Sp. z o.o.
02-673 Warszawa, ul. Konstruktorska 12A
www.dekra.pl

- W Ocenie/Raporcie uwzględniono niesprawności, uszkodzenia, braki itp., które były możliwe do stwierdzenia organoleptycznego, w warunkach oględzin (z uwzględnieniem: stanu czystości pojazdu, warunków atmosferycznych, oświetlenia itd.) oraz bez weryfikacji serwisowej, bez dostępu do spodu pojazdu, bez specjalistycznego sprzętu diagnostycznego (w tym bez diagnostyki komputerowej), bez jazdy próbnej wykonanej w warunkach drogowych z obciążeniem.
- W ramach Oceny/Raportu nie weryfikowano odczytanego stanu drogomierza z zapisami w urządzeniach elektronicznych pojazdu.
- Rzeczoznawca nie bierze na siebie odpowiedzialności za wady ukryte (prawne i fizyczne) oraz ewentualne skutki wynikające z dalszego użytkowania przedmiotu oceny, a także za skutki wykorzystania samej oceny.
- Podane przedziały grubości powłoki lakierowej, dotyczą punktów pomiarowych. Nie mogą być traktowane jako gwarancja, że grubość powłoki lakierowej w innych punktach nie wykracza poza te przedziały.
- Zawarte w niniejszej Ocenie/Raporcie informacje (w tym dotyczące wyposażenia) służą jedynie ogólnym celom informacyjnym. Ocena/Raport nie może być zatem traktowana jako oferta w rozumieniu przepisów Kodeksu Cywilnego oraz opisu towaru ani zapewnienia w rozumieniu art. 4 Ustawy z dnia 27 lipca 2002 roku o szczególnych warunkach sprzedaży konsumenckiej.
- Niniejsza Ocena/Raport nie jest szczegółową oceną stanu technicznego.

  Ocenę/Raport wykonano w kierunku ujawnienia uszkodzeń nieakceptowanych z punktu widzenia właściwego przewodnika zwrotu pojazdu lub innych ustaleń ze Zleceniodawcą. Tym samym Ocena/Raport może nie ujmować typowych zużyć i uszkodzeń eksploatacyjnych.

DEKRA Polska Sp. z o.o.
02-673 Warszawa, ul. Konstruktorska 12A
www.dekra.pl

DOKUMENTACJA FOTOGRAFICZNA



Fot. 1.



Fot. 2.

DEKRA Polska Sp. z o.o.
02-673 Warszawa, ul. Konstruktorska 12A
www.dekra.pl

DOKUMENTACJA FOTOGRAFICZNA



Fot. 3.



Fot. 4.

DEKRA Polska Sp. z o.o.
02-673 Warszawa, ul. Konstruktorska 12A
www.dekra.pl

DOKUMENTACJA FOTOGRAFICZNA



Fot. 5.



Fot. 6.

DEKRA Polska Sp. z o.o.
02-673 Warszawa, ul. Konstruktorska 12A
www.dekra.pl

DOKUMENTACJA FOTOGRAFICZNA



Fot. 7.



Fot. 8.

DEKRA Polska Sp. z o.o.
02-673 Warszawa, ul. Konstruktorska 12A
www.dekra.pl

DOKUMENTACJA FOTOGRAFICZNA



Fot. 9.



Fot. 10.

DEKRA Polska Sp. z o.o.
02-673 Warszawa, ul. Konstruktorska 12A
www.dekra.pl

DOKUMENTACJA FOTOGRAFICZNA



Fot. 11.



Fot. 12.

DEKRA Polska Sp. z o.o.
02-673 Warszawa, ul. Konstruktorska 12A
www.dekra.pl

DOKUMENTACJA FOTOGRAFICZNA



Fot. 13.



Fot. 14.

DEKRA Polska Sp. z o.o.
02-673 Warszawa, ul. Konstruktorska 12A
www.dekra.pl

DOKUMENTACJA FOTOGRAFICZNA



Fot. 15.



Fot. 16.

DEKRA Polska Sp. z o.o.
02-673 Warszawa, ul. Konstruktorska 12A
www.dekra.pl

DOKUMENTACJA FOTOGRAFICZNA



Fot. 17.



Fot. 18.

DEKRA Polska Sp. z o.o.
02-673 Warszawa, ul. Konstruktorska 12A
www.dekra.pl

DOKUMENTACJA FOTOGRAFICZNA



Fot. 19.



Fot. 20.

DEKRA Polska Sp. z o.o.
02-673 Warszawa, ul. Konstruktorska 12A
www.dekra.pl

DOKUMENTACJA FOTOGRAFICZNA



Fot. 21.



Fot. 22.

DEKRA Polska Sp. z o.o.
02-673 Warszawa, ul. Konstruktorska 12A
www.dekra.pl

DOKUMENTACJA FOTOGRAFICZNA



Fot. 23.



Fot. 24.

DEKRA Polska Sp. z o.o.
02-673 Warszawa, ul. Konstruktorska 12A
www.dekra.pl

DOKUMENTACJA FOTOGRAFICZNA

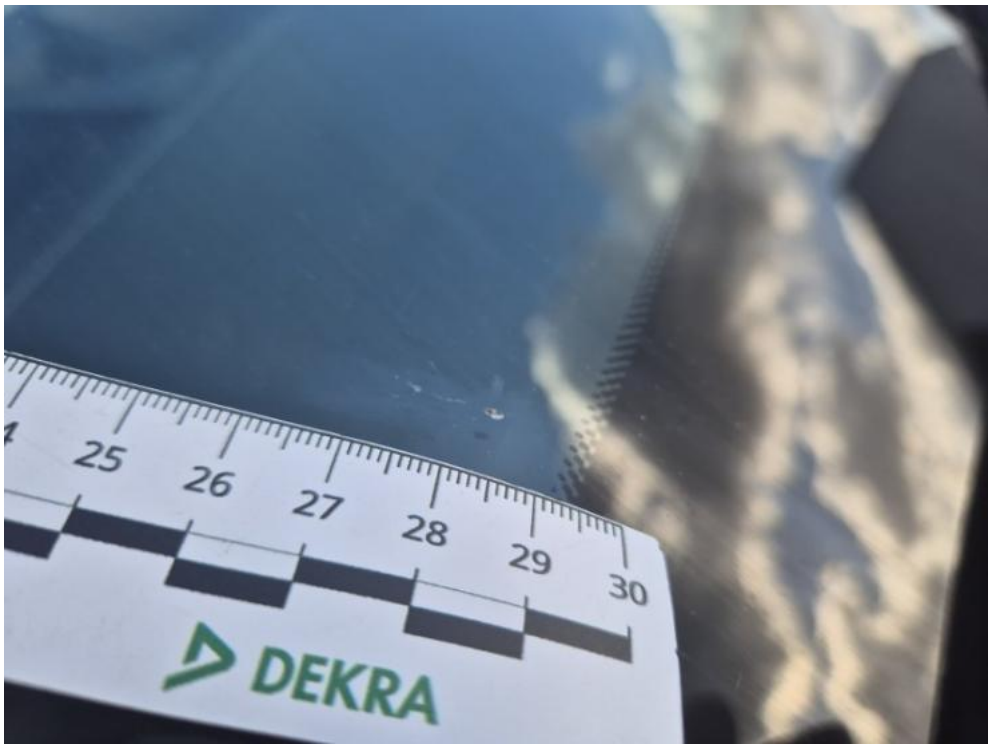

Fot. 25.



Fot. 26.

DEKRA Polska Sp. z o.o.
02-673 Warszawa, ul. Konstruktorska 12A
www.dekra.pl

DOKUMENTACJA FOTOGRAFICZNA



Fot. 27.



Fot. 28.

DEKRA Polska Sp. z o.o.
02-673 Warszawa, ul. Konstruktorska 12A
www.dekra.pl

DOKUMENTACJA FOTOGRAFICZNA



Fot. 29.



Fot. 30.

DEKRA Polska Sp. z o.o.
02-673 Warszawa, ul. Konstruktorska 12A
www.dekra.pl

DOKUMENTACJA FOTOGRAFICZNA



Fot. 31.



Fot. 32.

DEKRA Polska Sp. z o.o.
02-673 Warszawa, ul. Konstruktorska 12A
www.dekra.pl