Nefris
ul. Grunwaldzka 229
85-451 Bydgoszcz
tel. 52 520 82 00
biuro@nefris.pl
www.nefris.pl

Zleceniodawca:
ECR - POLEASINGOWE.PL



Firma rzeczoznawcza:
Nefris
Grunwaldzka 229
85-451 Bydgoszcz

O P I N I A T E C H N I C Z N A

Zadanie: Określenie wartości rynkowej pojazdu

DANE IDENTYFIKACYJNE POJAZDU (*)

Dane: [N] XI-2026

Rodzaj pojazdu:	**Naczepa**	VIN:	**V P 3 S 3 4 E D D K F A C 6 5 5 1**
Marka:	**MAGYAR**	Nr rejestracyjny:	**GDA91876**
Model pojazdu:	**MDR**	Nr Info-Ekspert:	
Wersja:		Rok produkcji:	**2019**

Data pierwszej rejestracji	2019/05/15
Rodzaj naczepy	cysterna
Zawieszenie osi	poduszki
Data oględzin	2026/11/18
Miejsce oględzin	Aukcyjna 1, 55-330 Miękinia

WYPOSAŻENIE STANDARDOWE

L.p.	Nazwa elementu wyposażenia	L.p.	Nazwa elementu wyposażenia
1	*Oś pierwsza unoszona	3	*Zawieszenie pneumatyczne
2	+Podpory JOST		

OPIS ZAMONTOWANEGO W POJEŹDZIE OGUMIENIA

Koło	Marka, typ	Bieżnik [mm]	Zużycie [%]
Przednie lewe:	*MATADOR THR5 385/65 R22,5	7,0	66
Przednie prawe:	*MATADOR THR5 385/65 R22,5	8,0	60
II Osi lewe:	*MATADOR THR5 385/65 R22,5	12,5	32
II Osi prawe:	*MATADOR THR5 385/65 R22,5	12,5	32
III Osi lewe:	*GOODRIDE MULTIAP 385/65 R22,5	7,0	66
III Osi prawe:	*GOODRIDE MULTIAP 385/65 R22,5	5,5	76

KOREKTY WARTOŚCI POJAZDU

KOREKTA ZA OGUMIENIE (-)

Korekta uwzględnia wpływ stanu ogumienia na wartość pojazdu. Zużycie poszczególnych opon zostało określone z uwzględnieniem zmierzonej wysokości ich bieżnika. Punktem odniesienia jest ogumienie o zużyciu 50%.

OPIS STANU TECHNICZNEGO ZESPOŁÓW POJAZDU

DOKUMENTY I KOMPLETACJA POJAZDU

1	Dowód rejestracyjny	NIE

Zastrzeżenia ograniczające

- Wycena została ustalona na dzień sporządzenia
- Niniejsze opracowanie nie może być wykorzystywane do żadnego innego celu niż określony na wstępie.
- Rzeczoznawca nie bierze na siebie odpowiedzialności za wady ukryte (prawne i fizyczne) oraz ewentualne skutki wynikające z dalszego użytkowania przedmiotu wyceny, a także za skutki wykorzystania samej wyceny.
- Rzeczoznawca nie ponosi także odpowiedzialności za ewentualne wady wyceny powstałe w wyniku założenia, że informacje uzyskane w trakcie oględzin, są zgodnie z prawdą.
- Niniejsza wycena wartości nie jest ekspertyzą stanu technicznego i za taką nie może być uznawana
- Ocenę sporządzono bezstronnie, zgodnie z najlepszą wiedzą i sumieniem rzeczoznawcy.

Wycenę sporządził: Artur Mazurkiewicz
Wycenę sprawdził: Adam Dziamski RS 0000ZZZZ

Dokument wystawiony elektronicznie, ważny bez podpisu

DOKUMENTACJA FOTOGRAFICZNA



Fot. nr 1



Fot. nr 2



Fot. nr 3



Fot. nr 4

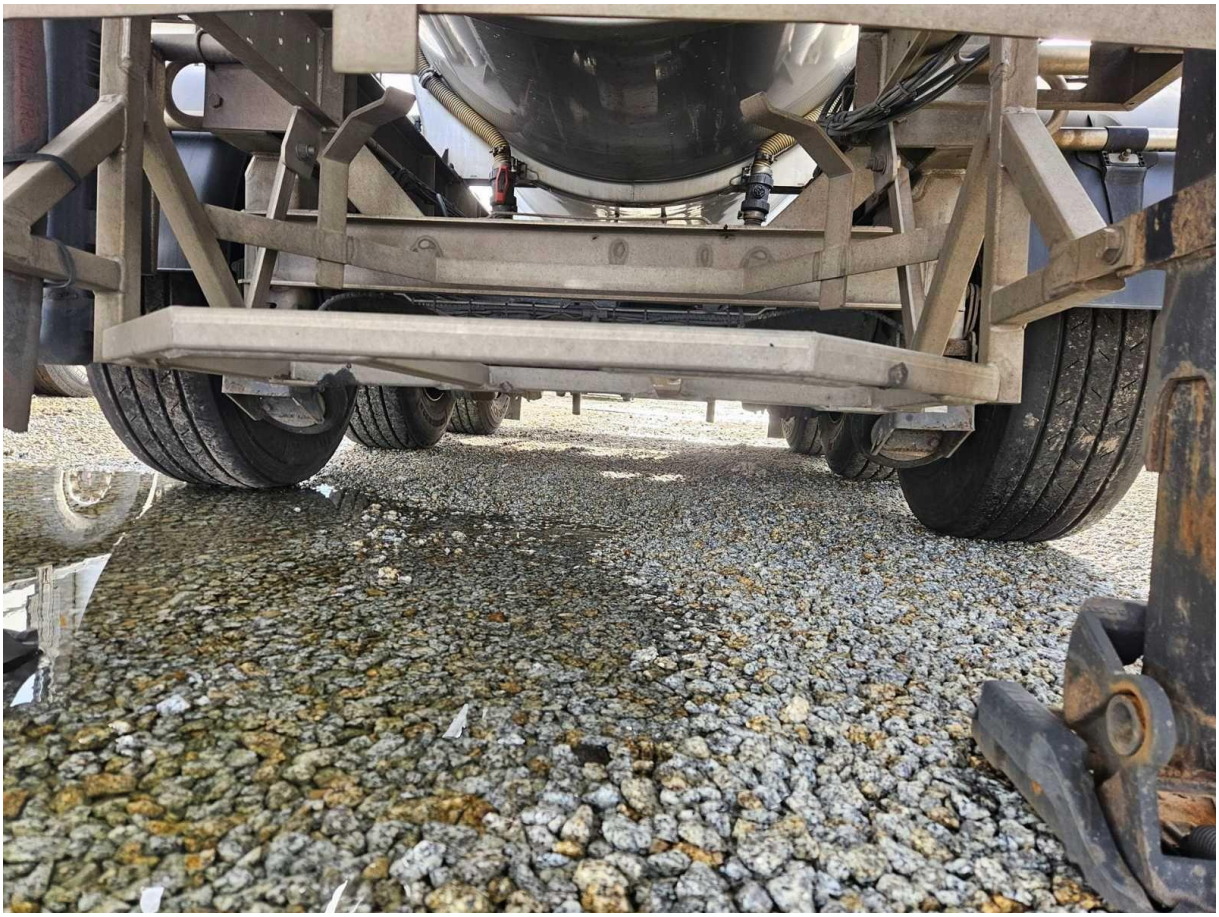

Fot. nr 5

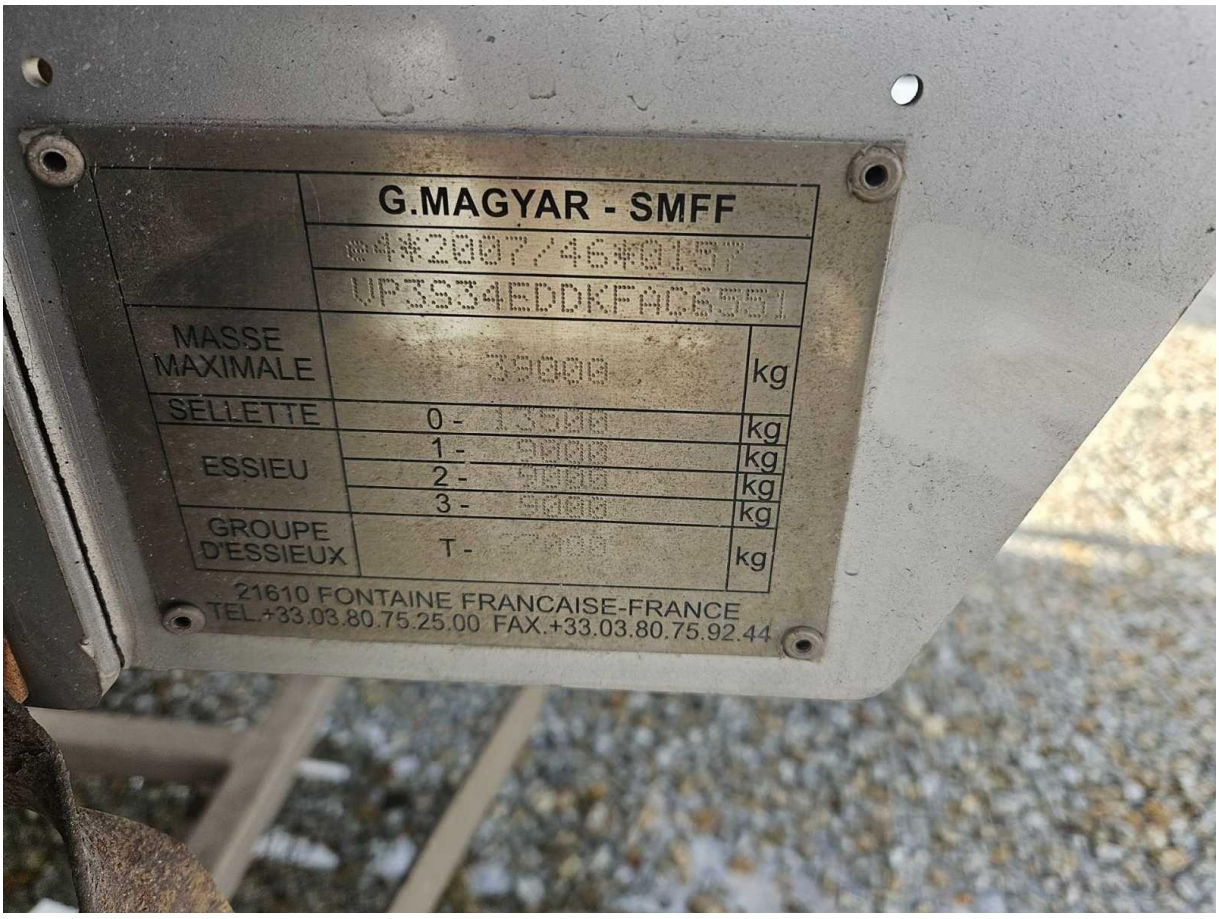

Fot. nr 6

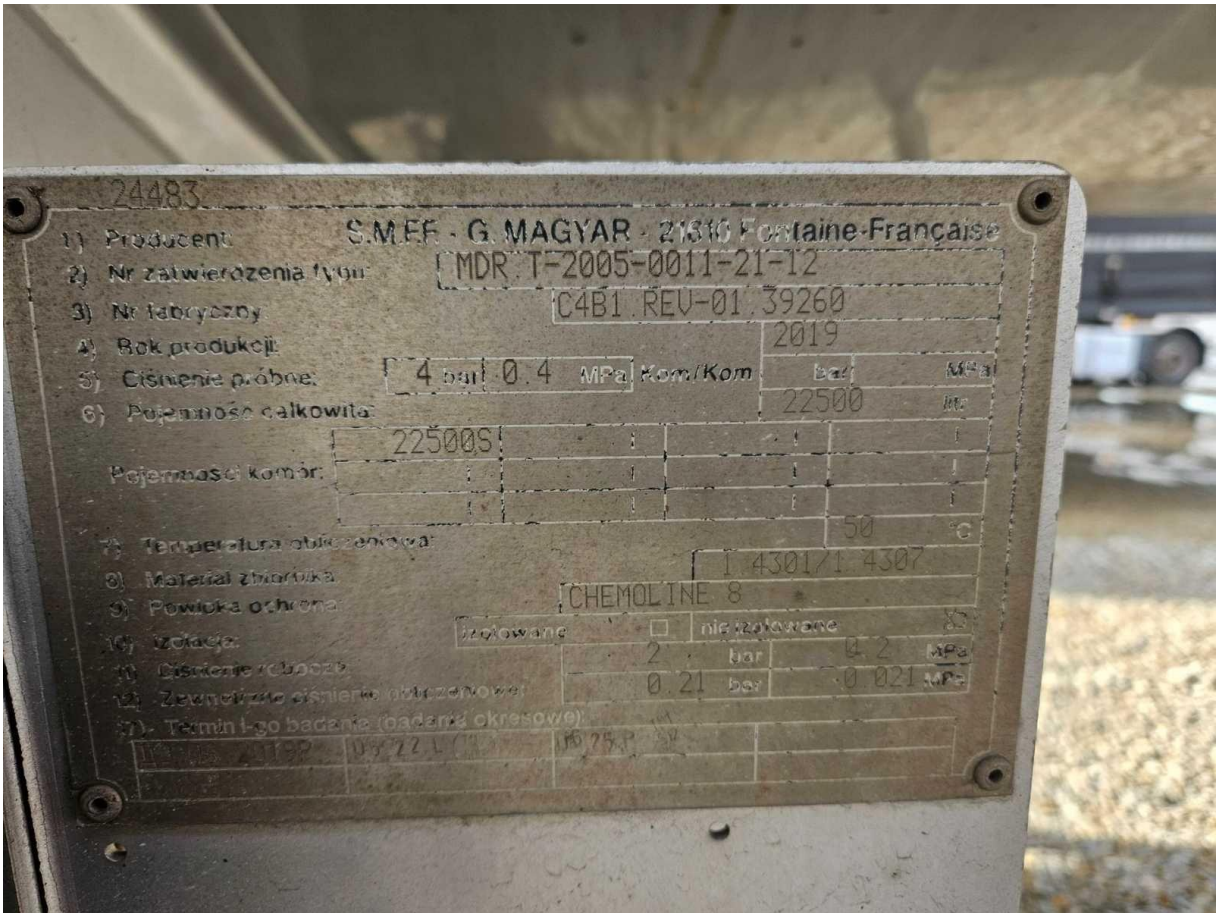

Fot. nr 7



Fot. nr 8



Fot. nr 9

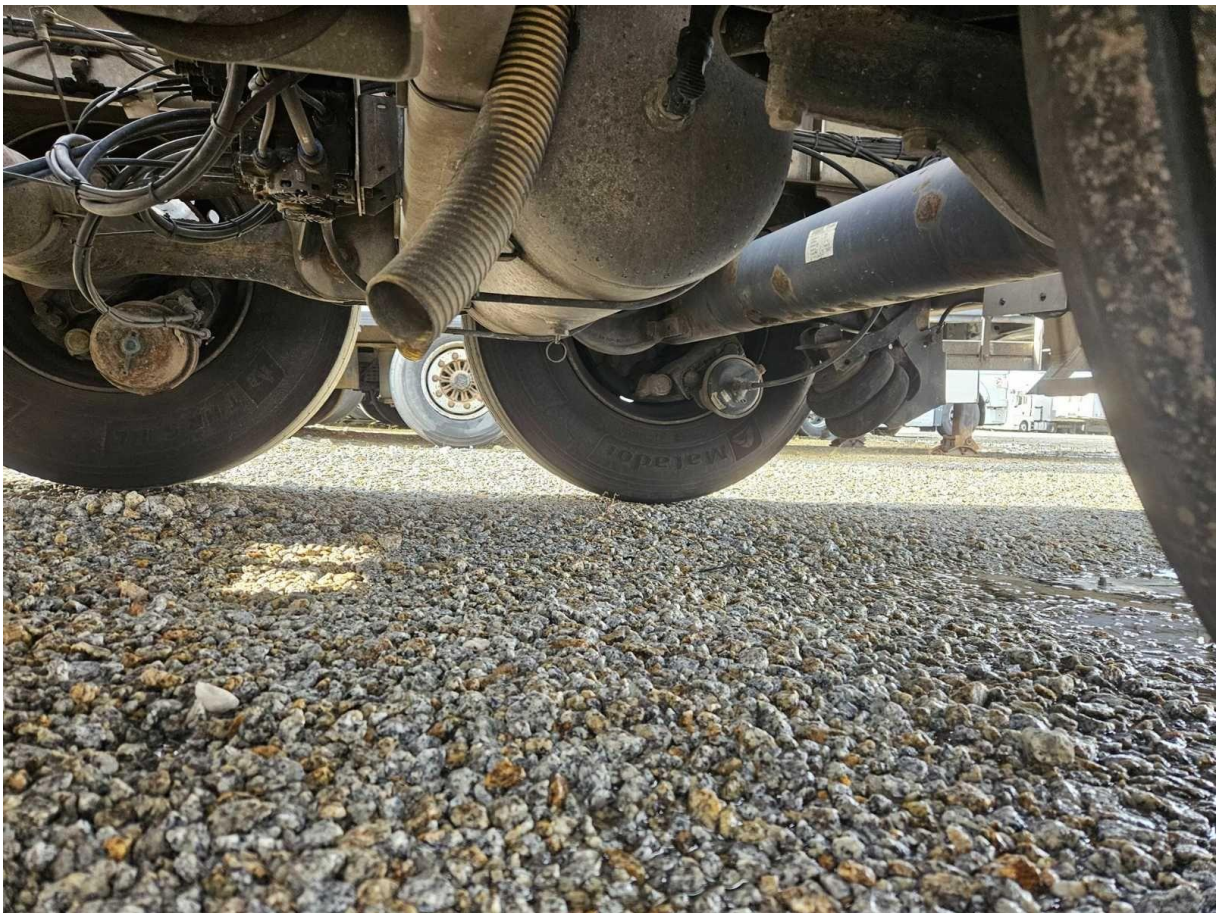

Fot. nr 10

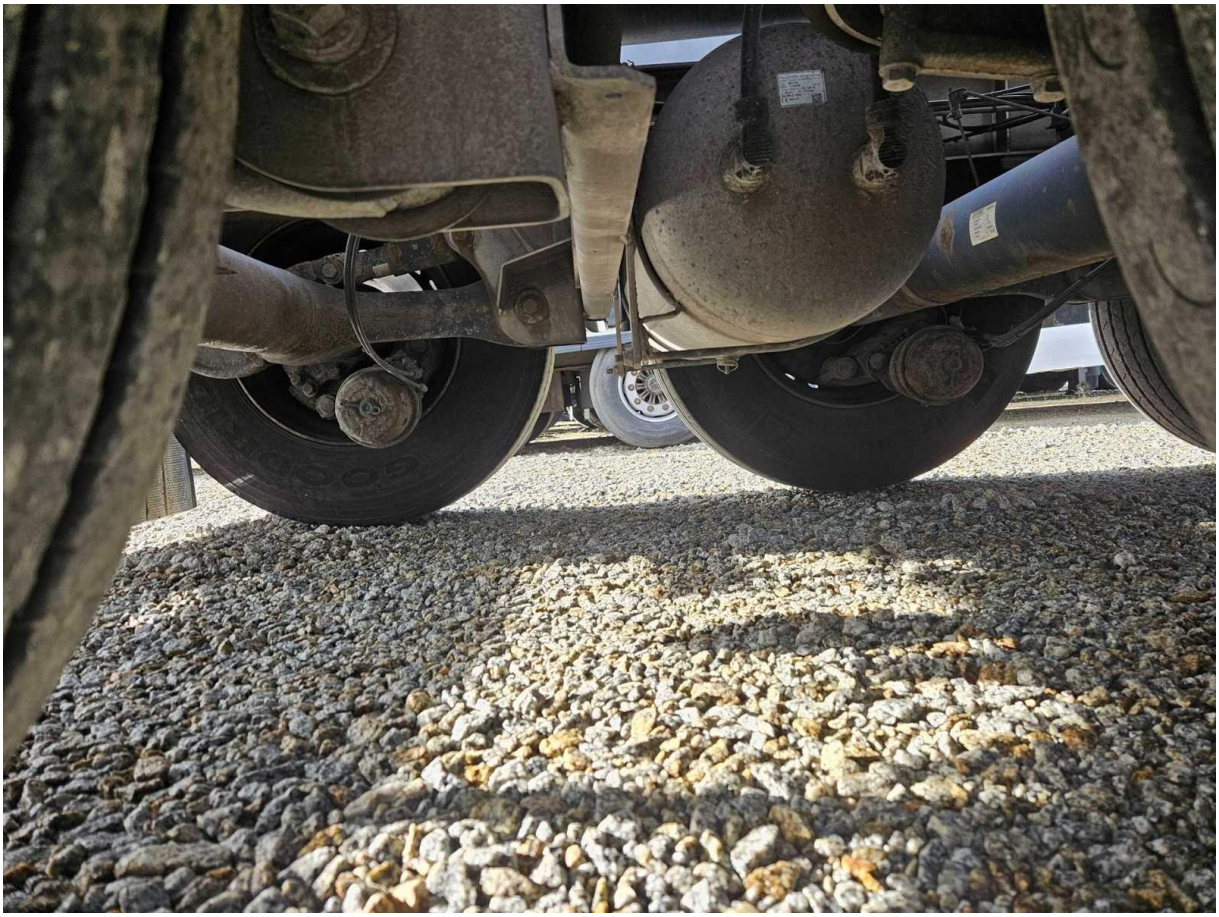

Fot. nr 11

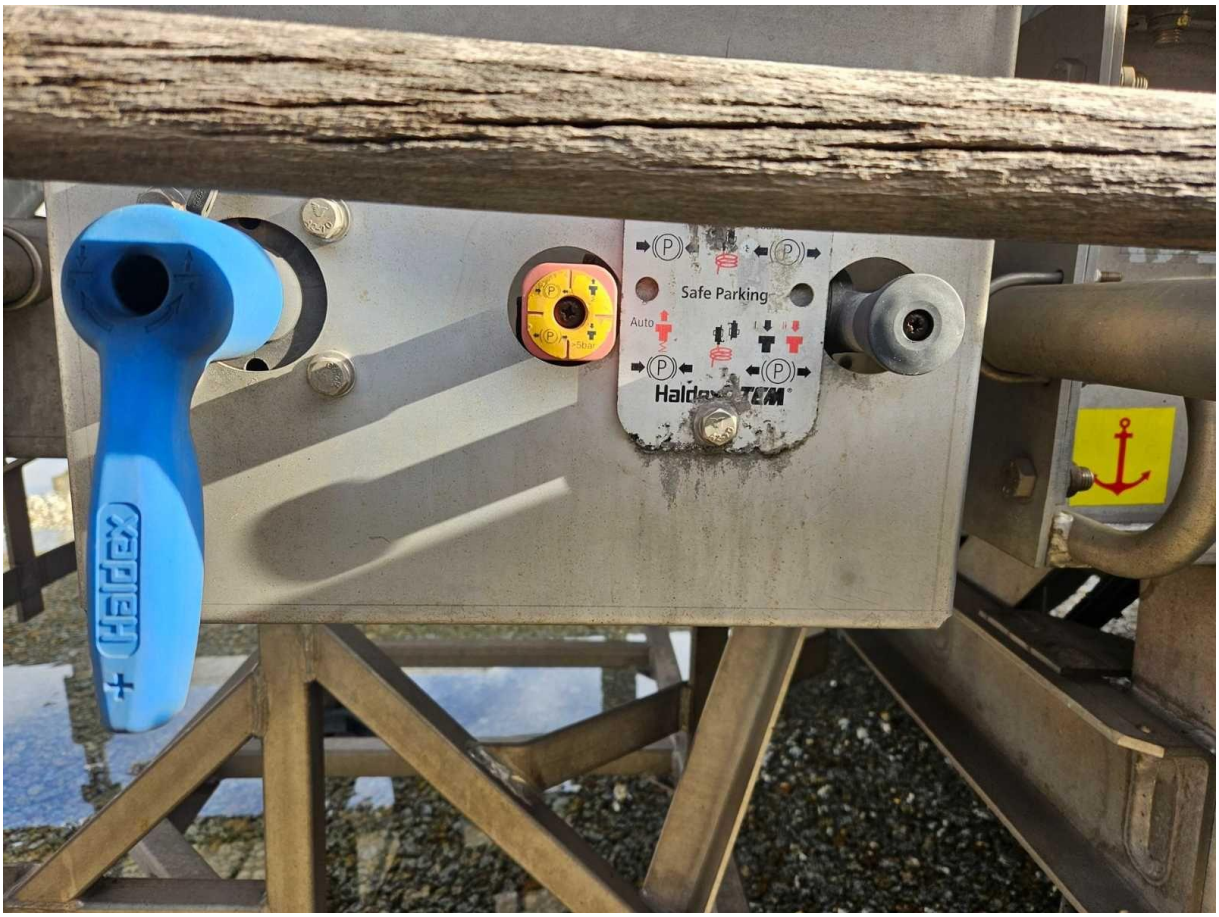

Fot. nr 12

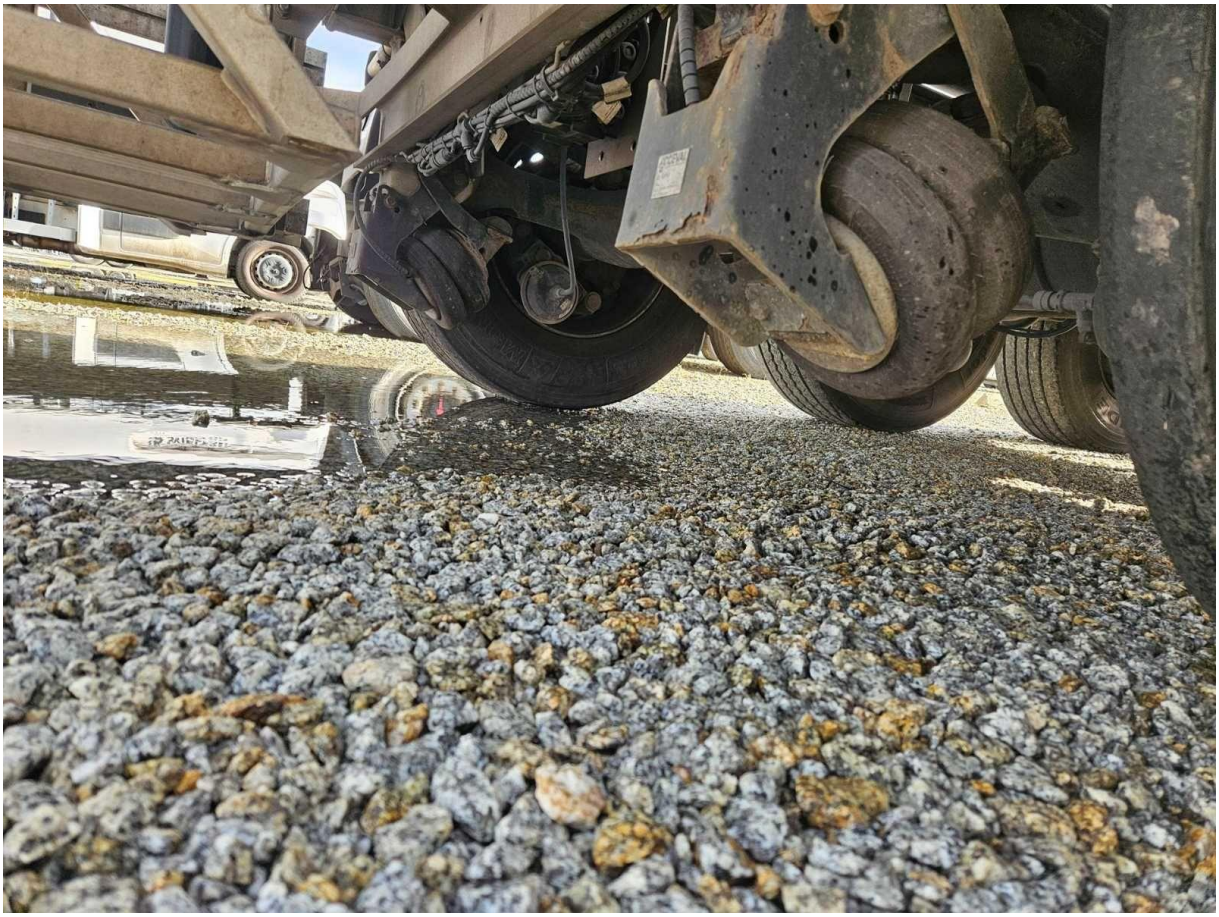

Fot. nr 13

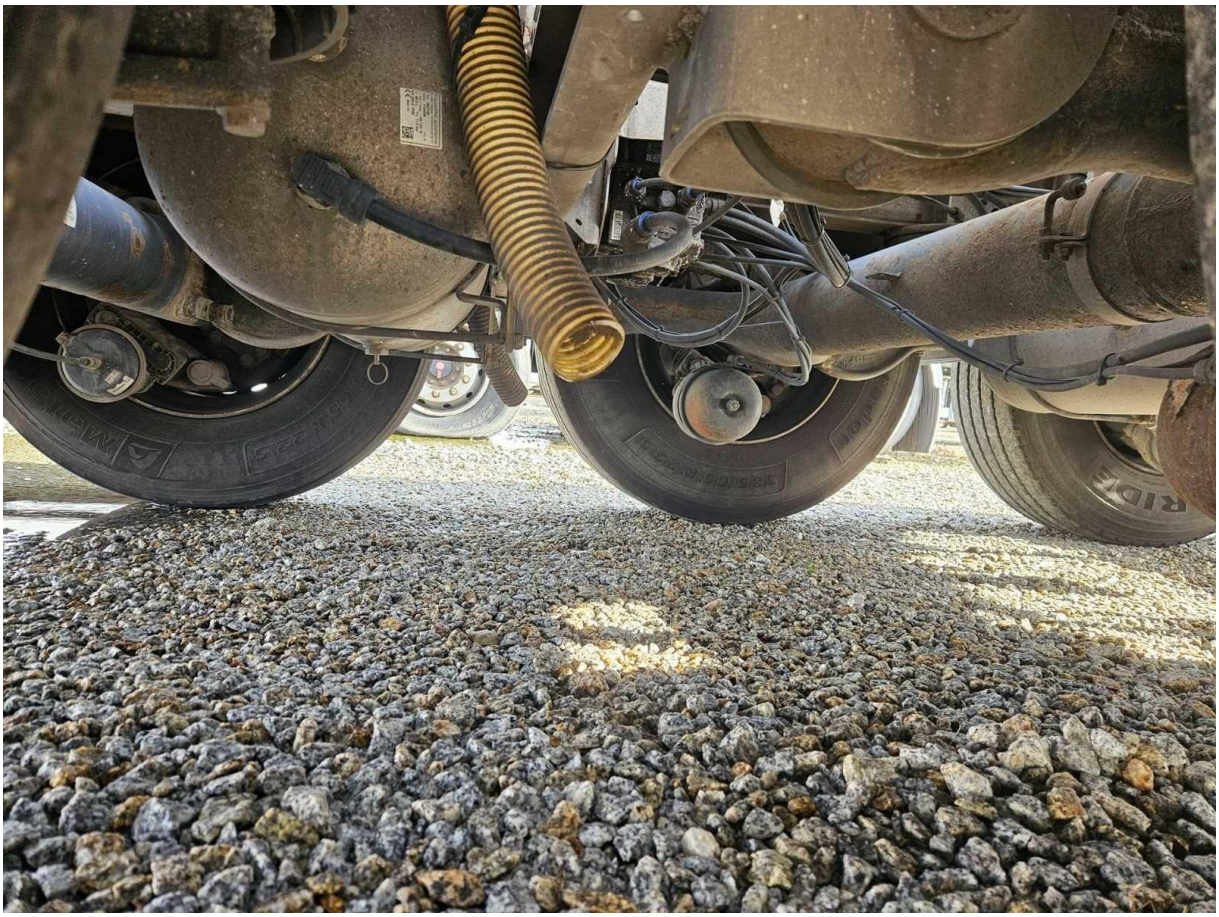

Fot. nr 14

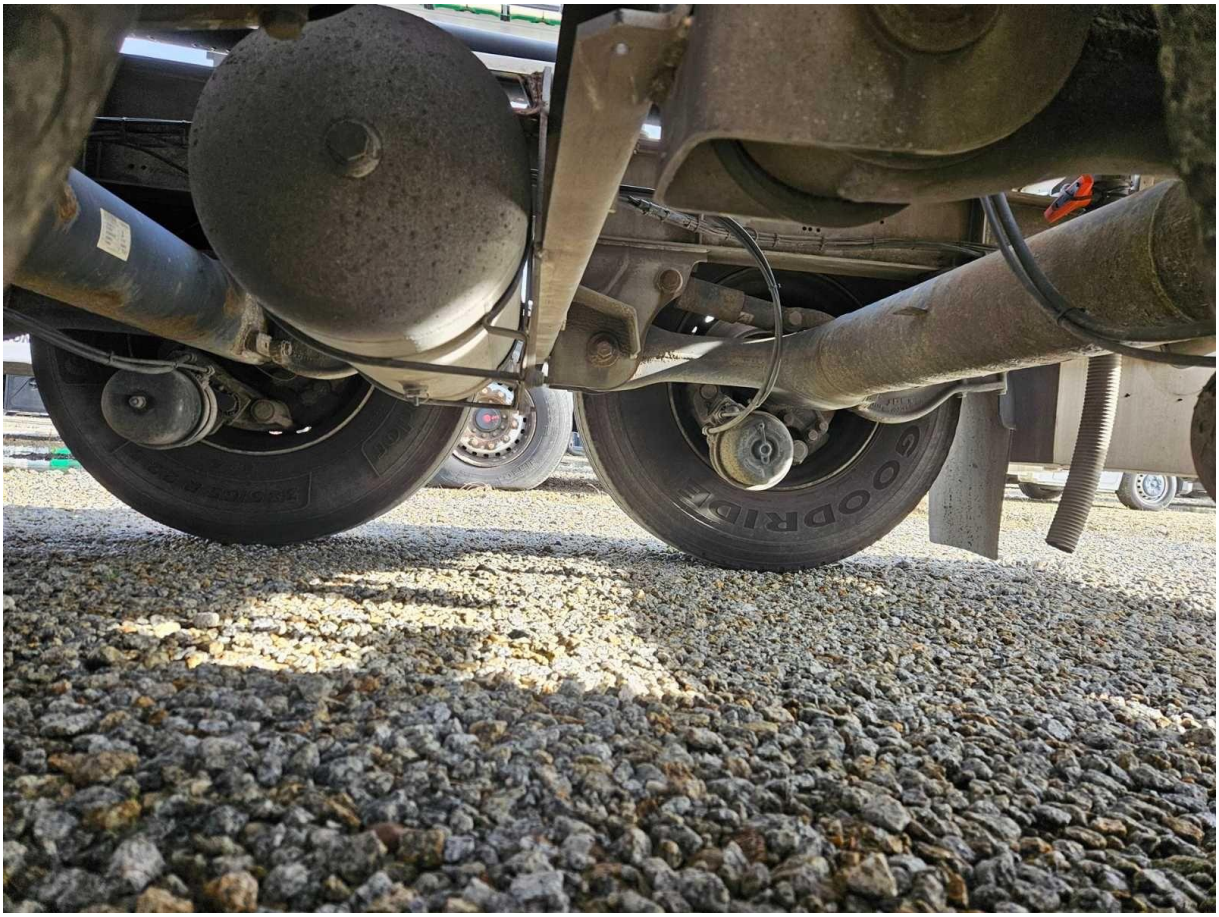

Fot. nr 15

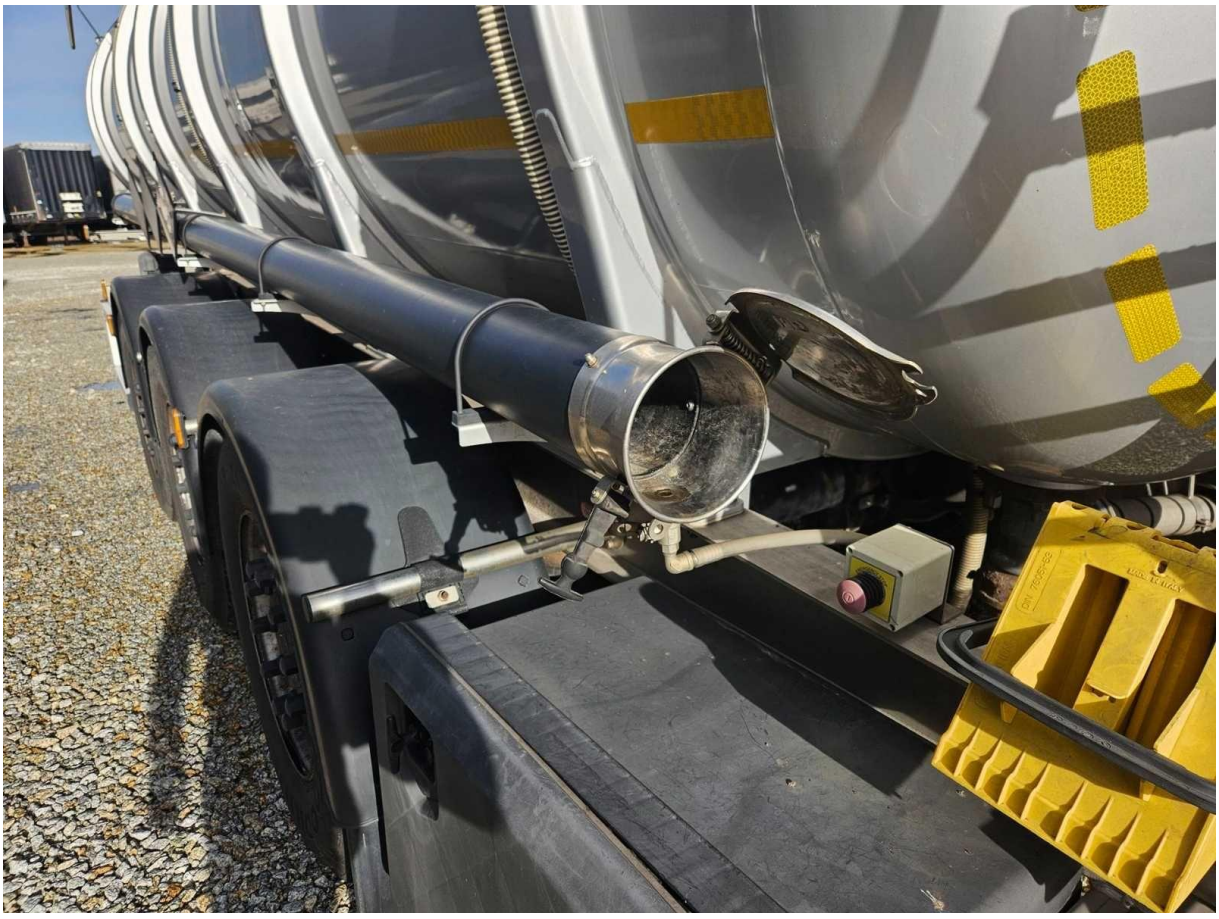

Fot. nr 16



Fot. nr 17



Fot. nr 18



Fot. nr 19



Fot. nr 20

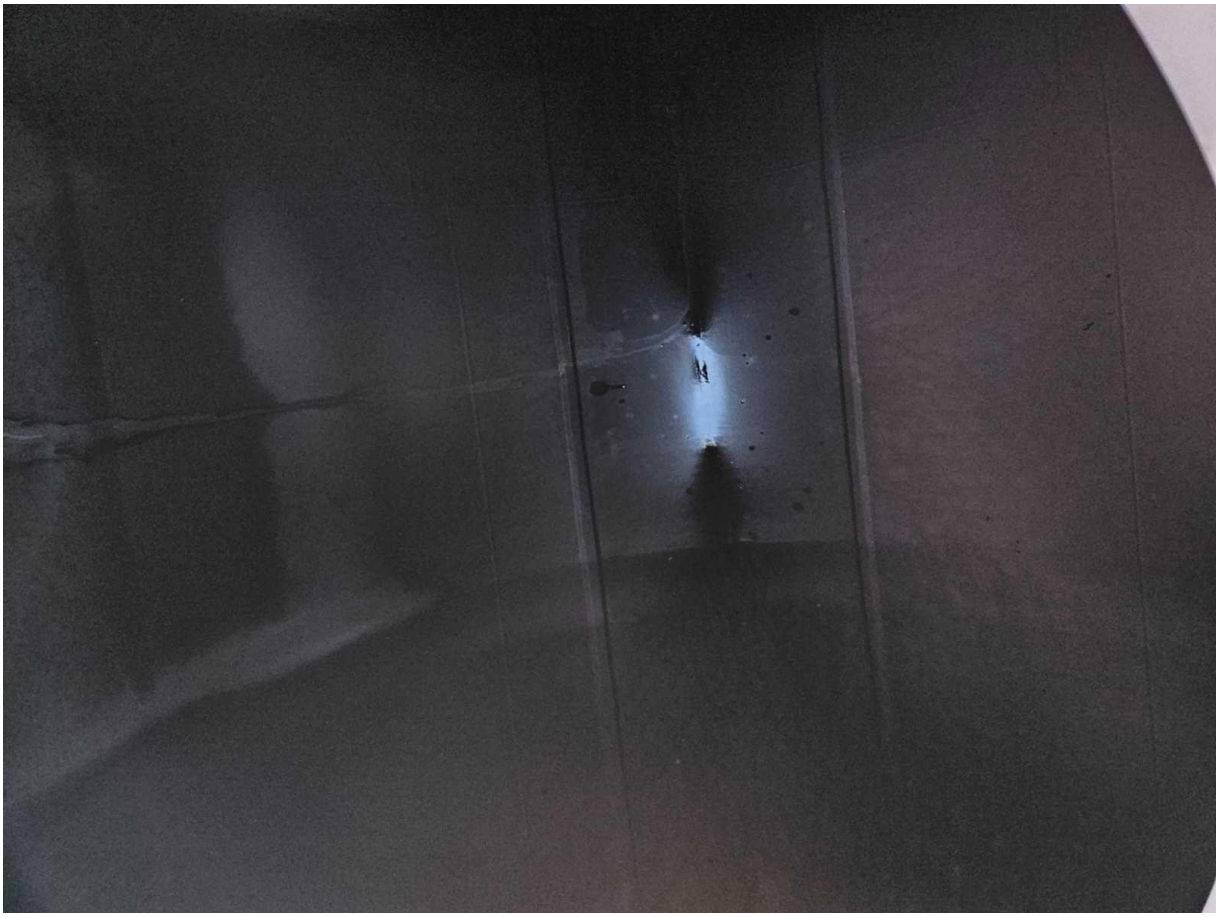

Fot. nr 21



Fot. nr 22



Fot. nr 23



Fot. nr 24

Dokument wystawiony elektronicznie, ważny bez podpisu