# WYLICZENIE WARTOŚCI NR DAW-1946/26

| | |
|---|---|
| Numer szkody / sprawy | DAW-1946/26 |
| Nr kalkulacji | 10011 |

## DANE WYKONUJĄCEGO

| | |
|---|---|
| Użytkownik | Walewski Andrzej |
| Nr licencji | 35006 |

## DANE KLIENTA / WŁAŚCICIELA

| | |
|---|---|
| Imię i nazwisko: | MERCEDES-BENZ Leasing Polska Sp. z o. o. |
| Adres: | 02-460 Warszawa<br>ul. Gottlieba Daimlera 1 |

## DANE POJAZDU - kod EC 0158860

| | |
|---|---|
| Numer rejestracyjny: | WI218RA |
| Numer nadwozia: | W1NKM0KB6TF432985 |
| Marka: | MERCEDES-BENZ |
| Model: | GLC [254] 22- |
| Typ: | GLC 300 de 4-Matic Avantgarde |
| Data pierwszej rejestracji: | 29.07.2025 |
| Rok produkcji: | 2025 |

## WYCENA

| | |
|---|---|
| Nr wyceny: | 9893 |
| Data wyceny: | 25.11.2026 |
| Wycena na dzień: | 25.11.2026 |
| Wersja bazy danych: | 2026.11 |

| | |
|---|---|
| Numer wyceny | **10011** |
| Data wyceny | **25.11.2026** |
| Wycena na dzień | **25.11.2026** |
| Numer licencji / użytkownik | **35006** / **Walewski Andrzej** |

## DANE SZKODY / SPRAWY

| | |
|---|---|
| Numer szkody / sprawy | DAW-1946/26 |

## DANE KLIENTA / WŁAŚCICIELA

| | |
|---|---|
| Imię i nazwisko | MERCEDES-BENZ Leasing Polska Sp. z o. o. |
| Adres | 02-460 Warszawa<br>ul. Gottlieba Daimlera 1 |

## DANE POJAZDU - kod EC 0158860 (V)

| | |
|---|---|
| Numer rejestracyjny / numer VIN | WI218RA / W1NKM0KB6TF432985 |
| Data pierwszej rejestracji / wiek w miesiącach | 29.07.2025 / 16 |
| Rok produkcji | 2025 |
| Przebieg rzeczywisty (km) / sposób ustalenia | 46 249 / Odczytany |
| Przebieg standardowy / różnica (km) | 28 800 / 17 449 |
| Lakier | czarny metalik |
| Marka | MERCEDES-BENZ |
| Model | GLC [254] 22- |
| Typ | GLC 300 de 4-Matic Avantgarde |
| Rodzaj nadwozia / liczba drzwi / liczba miejsc | Kombi / 5 / 5 |
| Okres dostępności | 01.01.2023 - ... |
| Pojemność silnika (ccm) | 1993 |
| Moc kW / KM | 145 / 197 |
| Paliwo / katalizator | Diesel / Katalizator (SCR) |
| Układ / liczba cylindrów | R / 4 |
| Skrzynia / liczba biegów | A / 9 |

## WYCENA POJAZDU

Notowanie Eurotax (baza danych 2026.11)
Korekta na miesiąc pierwszej rejestracji
Korekta na przebieg
Wartość wyposażenia dealerskiego
Wartość czynników obniżających wartość
Korekta na stan opon

## WYPOSAŻENIE STANDARDOWE POJAZDU

- ABS
- Alarm antywłamaniowy
- Android Auto
- Apple CarPlay
- Asystent hamowania - aktywny
- Asystent ograniczeń prędkości
- Asystent parkowania aktywny z Parktronic
- Asystent świateł drogowych, adaptacyjny
- Asystent utrzymania pasa ruchu, aktywny
- Czujnik pasów bezpieczeństwa dla pasażerów siedzących z tyłu pojazdu
- Czytnik lini papilarnych
- Dynamic Select - selektor trybu jazdy
- Dywaniki welurowe
- Elementy wykończenia wnętrza - srebrnoszare z wzorem diamentu
- ESP - układ stabilizacji toru jazdy
- Felgi aluminiowe 18", 5-ramienne z ogumieniem (R32)
- Fotele przednie podgrzewane
- Fotele przednie z 4-stopniową regulacją odcinka lędźwiowego
- Fotele przednie, komfortowe
- Gaśnica
- Gniazdo 12V w bagażniku
- Gniazdo ładowania
- Gwarancja 2 lata bez limitu kilometrów
- Immobilizer
- Integracja smartfona
- Kabel do ładowania z gniazdka domowego E/F (Typ 2), 5m. prosty
- Kabel do ładowania z Wallboxa/publicznej stacji ładowania (Typ 2, 3-fazy, 16 A), 5 m., prosty
- Kamera cofania
- Kamera monitorująca kierowcę
- Kamizelka odblaskowa dla kierowcy
- Keyless-go funkcja rozruchu
- Kierownica wielofunkcyjna, sportowa - skórzana
- Klapa bagażnika EASY-PACK otwierana elektrycznie
- Klimatyzacja automatyczna Thermatic
- Konsola środkowa w kolorze czarnym na wysoki połysk
- Lakier uni
- Lampy LED High Performance
- Lusterka boczne składane elektrycznie
- Lusterko wsteczne przyciemniające się automatycznie
- Moduł komunikacyjny 5G
- Nawigacja na dysku twardym
- Oparcie tylne składane, dzielone
- Opony letnie
- Oświetlenie ambientowe
- Oświetlenie ambientowe z projekcją loga marki
- Pakiet Chrom
- Pakiet Chrom wnętrze
- Pakiet komfortowy bagażnika
- Pakiet oświetlenia wnętrza
- Pakiet przestrzeni bagażowej
- Pakiet USB
- Podsufitka materiałowa, szara
- Poduszka powietrza pasażera automatycznie deaktywowna
- Poduszka powietrzna centralna
- Poduszka powietrzna kierowcy i pasażera
- Poduszki boczne powietrzne kierowcy i pasażera
- Przygotowanie do DISTRONIC
- Przygotowanie do instalacji Live Traffic Information
- Przygotowanie do instalacji radia cyfrowego
- Przygotowanie do instalacji usług nawigacyjnych
- Radio cyfrowe
- Relingi dachowe - aluminiowe
- Roleta przestrzeni ładunkowej EASY-PACK
- Rozszerzone funkcje MBUX
- Skrzynia automatyczna 9G-TRONIC
- System bezprzewodowego ładowania urządzeń mobilnych - przód
- System ładowania prądem przemiennym (ładowanie AC)
- System monitorowania ciśnienia w oponach
- System monitorowania wnętrza
- System multimedialny MBUX
- System wykrywanie obecności osób i dzieci w pojeździe
- System wzywania pomocy Mercedes-Benz
- Szyby elektrycznie sterowane przód i tył
- Szyby przyciemniane, termoizolacyjne
- Tapicerka ze sztucznej skóry ARTICO/materiał Tomasi
- Tirefit - zestaw do naprawy opon
- Uchwyt na kubek, podwójny
- Usługi zdalne i ładowanie Plus
- Wskaźnik akustyczny obecności
- Wycieraczki szyb z czujnikiem deszczu
- Wyświetlacz centralny
- Wyświetlacz kierowcy
- Zamek centralny z pilotem
- Zawieszenie komfortowe
- Zawieszenie samopoziomujące

## WYPOSAŻENIE DODATKOWE - DEALERSKIE

- Asystent martwego punktu (V)
- Asystent znaków drogowych (V)

- Deska rozdzielcza oraz górna część drzwi obszyta sztuczną skórą ARTICO o wyglądzie skóry Nappa (V)
- DIGITAL LIGHT (V)
  - □
  - □
- Elementy wykończenia wnętrza - struktura metalu (V)
- Fotele przednie klimatyzowane (V)
- Funkcja projekcji animacji (V)
- Funkcja projekcji symboli (V)
- Kluczyk cyfrowy do otwierania pojazdu za pomocą smartfona (V)
- Konsola środkowa z wykończeniem o strukturze metalu (V)
- Lakier metalik - Czerń Obsydianu (V)
- Oświetlenie ambientowe Plus (V)
- Pakiet Keyless-Go (V)
  - □ Hands-Free Access - bezdotykowy dostęp przy otwieraniu klapy bagażnika
  - □ Keyless-go
- Pakiet pamięci (V)
  - □
  - □
- Pakiet parkowania z kamerą 360 (V)
  - □
  - □
  - □
- Podsufitka materiałowa, czarna (V)
- Przygotowanie do funkcji projekcji symboli (V)
- System MBUX z rozszerzoną rzeczywistością do nawigacji (V)
- Szyby akustyczne izolujące ciepło i hałas (V)

## CZYNNIKI OBNIŻAJĄCE WARTOŚĆ

- Konieczność naprawy pojazdu
- Korekta z tytułu sprzedaży pojazdu przez portal aukc

## OPONY

**Oś 1, Opona 1 (lewa), CONTINENTAL, 255/45 R20**

| | |
|---|---|
| Nominalna głębokość bieżnika [mm]: | 8 |
| Rzeczywista głębokość bieżnika [mm]: | 4 |
| Zużycie [%]: | 66 |
| Obniżka na zniszczenie [%]: | 0 |

**Oś 1, Opona 2 (prawa), CONTINENTAL, 255/45 R20**

| | |
|---|---|
| Nominalna głębokość bieżnika [mm]: | 8 |
| Rzeczywista głębokość bieżnika [mm]: | 4 |
| Zużycie [%]: | 66 |
| Obniżka na zniszczenie [%]: | 0 |

**Oś 2, Opona 1 (lewa), CONTINENTAL, 285/40 R20**

| | |
|---|---|
| Nominalna głębokość bieżnika [mm]: | 8 |
| Rzeczywista głębokość bieżnika [mm]: | 4 |
| Zużycie [%]: | 66 |
| Obniżka na zniszczenie [%]: | 0 |

**Oś 2, Opona 2 (prawa), CONTINENTAL, 285/40 R20**

| | |
|---|---|
| Nominalna głębokość bieżnika [mm]: | 8 |
| Rzeczywista głębokość bieżnika [mm]: | 4 |
| Zużycie [%]: | 66 |
| Obniżka na zniszczenie [%]: | 0 |

## NOTATKI

**Notatka do wyceny:**

OCENA STANU TECHNICZNEGO POJAZDU

Do oceny przedstawiono pojazd zarejestrowany w kraju.
Oględzin pojazdu dokonano na terenie parkingu firmy Poleasingowe.pl - oddział Tarczyn, ul. Żytnia 2, 05-555 Tarczyn.
W czasie oględzin dokonano próby ruchowej w ograniczonym zakresie.
W czasie oględzin stwierdzono:

SILNIK/UKŁAD PRZENIESIENIA NAPĘDU:
Silnik wraz z osprzętem kompletny, bez widocznych braków i uszkodzeń mechanicznych.
Silnik wraz z komorą silnikową - brudny, drobne zapocenia w miejscach uszczelnień.
Silnik uruchomiono.
Praca silnika nie budzi zastrzeżeń.

PODWOZIE:
Podzespoły podwozia kompletne, bez widocznych braków.

UKŁAD KIEROWNICZY:
Układ kierowniczy w warunkach przeprowadzonej próby ruchowej nie budzi zastrzeżeń.

UKŁAD HAMULCOWY:
Układ hamulcowy w warunkach przeprowadzonej próby ruchowej nie budzi zastrzeżeń.

UKŁAD WYDECHOWY:
Układ wydechowy w warunkach przeprowadzonej próby ruchowej nie budzi zastrzeżeń.

NADWOZIE:
Nadwozie koloru czarnego - lakier dwuwarstwowy metalik.
Dokonano pomiaru grubości powłoki lakierowej przyrządem elektronicznym.
Stwierdzono brak śladów napraw blacharsko lakierniczych nadwozia.
Powłoka lakierowa całego pojazdu - powierzchownie porysowana.

Części nadwozia uszkodzone kwalifikujące się do naprawy:
- drzwi przednie prawe – wgniecione punktowo,
- drzwi tylne lewe – wgniecione punktowo z odpryskiem powłoki lakierowej,
- drzwi tylne prawe – zarysowane,
- wnęka drzwi tylnych prawych – zarysowana.

Części wyposażenia uszkodzone kwalifikujące się do naprawy:
- tarcza koła przedniego lewego aluminiowa – zarysowana,
- tarcza koła przedniego prawego aluminiowa – zarysowana,
- tarcza koła tylnego prawego aluminiowa – zarysowana,
- zderzak przedni – zarysowany.

WYPOSAŻENIE:
Do oględzin przedstawiono jeden kluczyk do stacyjki zapłonu i zamka drzwi.

ZASTRZEŻENIA OGRANICZAJĄCE:

Istotą niniejszego opracowania jest określenie aktualnej wartości urządzenia, a nie jego ceny.
Ocena nie może być powielana i publikowana bez zgody autora.
Niniejsza opinia nie może być wykorzystana do żadnego innego celu niż określony w niniejszej opinii.
Wydając niniejszą opinię rzeczoznawca zastrzega, że nie bierze odpowiedzialności za wady ukryte przedmiotu opinii oraz za wszelkie inne czynniki niemożliwe do wykrycia przy zachowaniu należytej staranności, jak i za skutki innego wykorzystania wyceny lub opinii.
Wszelkie roszczenia klienta wynikające z błędnej wyceny, spowodowanej wyłącznie niezachowaniem należytej staranności przez rzeczoznawcę, mogą być egzekwowane jedynie gdy po stronie klienta powstanie szkoda w rozumieniu Kodeksu Cywilnego.
Za szkodę w rozumieniu ust. 5 nie może zostać uznany taki błąd w wycenie, który powoduje jedynie marginalną różnicę między wartością wycenioną rzeczy a jej wartością faktyczną.

Wartość przedmiotu wyceny została ustalona na dzień sporządzenia wyceny.
Niniejsze oszacowanie wartości nie jest ekspertyzą stanu technicznego przedmiotu wyceny i za taką nie może być uznawane.
Niniejsze oszacowanie wartości nie jest ekspertyzą stanu technicznego przedmiotu wyceny i za taką nie może być uznawane, w szczególności nie może być traktowane jako gwarancja sprzedaży przedmiotu wyceny za oszacowaną wartość.
Nie badano tytułu użytkowania, przebiegu eksploatacji ani tytułu własności wycenianego obiektu i ewentualnego istnienia ograniczenia praw rzeczowych, a także prawdziwości danych identyfikacyjnych przedmiotu wyceny zamieszczonych na tabliczkach znamionowych i w przedstawionych dokumentacjach technicznych oraz nie weryfikowano odczytanego stanu drogomierza z zapisami w urządzeniach elektronicznych pojazdu.
Specyfikacja wg programu operacyjnego w zakresie wyposażenia standardowego i dodatkowego nie gwarantuje zgodności ze stanem faktycznym w zakresie niemożliwym do ustalenia przez rzeczoznawcę podczas oględzin.
Klient oświadcza, że jest świadom stanu technicznego rzeczy będącej przedmiotem wyceny.
Do spraw nieuregulowanych w niniejszych zastrzeżeniach stosuje się odpowiednio przepisy Kodeksu Cywilnego oraz Polisy Ubezpieczeniowej PZU, którą związany jest rzeczoznawca.
Klient oświadcza, że zapoznał się z powyższą treścią zastrzeżeń ograniczających, zgadza się z ich brzmieniem i nie będzie w przyszłości egzekwował praw stojących w sprzeczności z wymienionymi zastrzeżeniami ograniczającymi.

Na tym wycenę zakończono.

Dokument wygenerowany elektronicznie, ważny bez podpisu.

RZECZOZNAWCA
Andrzej Walewski

**Objaśnienia:**

- ***** *wartość zmodyfikowana przez użytkownika*
- ***V*** *pojazd lub wyposażenie wybrane na bazie rozkodowania numeru VIN (VinCheck)*
- ***G*** *bezpłatna opcja wyposażenia*
- ***A*** *Wartość korekty określona automatycznie z systemu Eurotax*
- ***P*** *Wartość korekty określona automatycznie z profilu użytkownika*


WI 218RA


WI 218RA


GLC 300de
WI 218RA


4MATIC
WI 218RA
Tarczyn, ul. Pocztowa 3
tel. +48 530 268 017

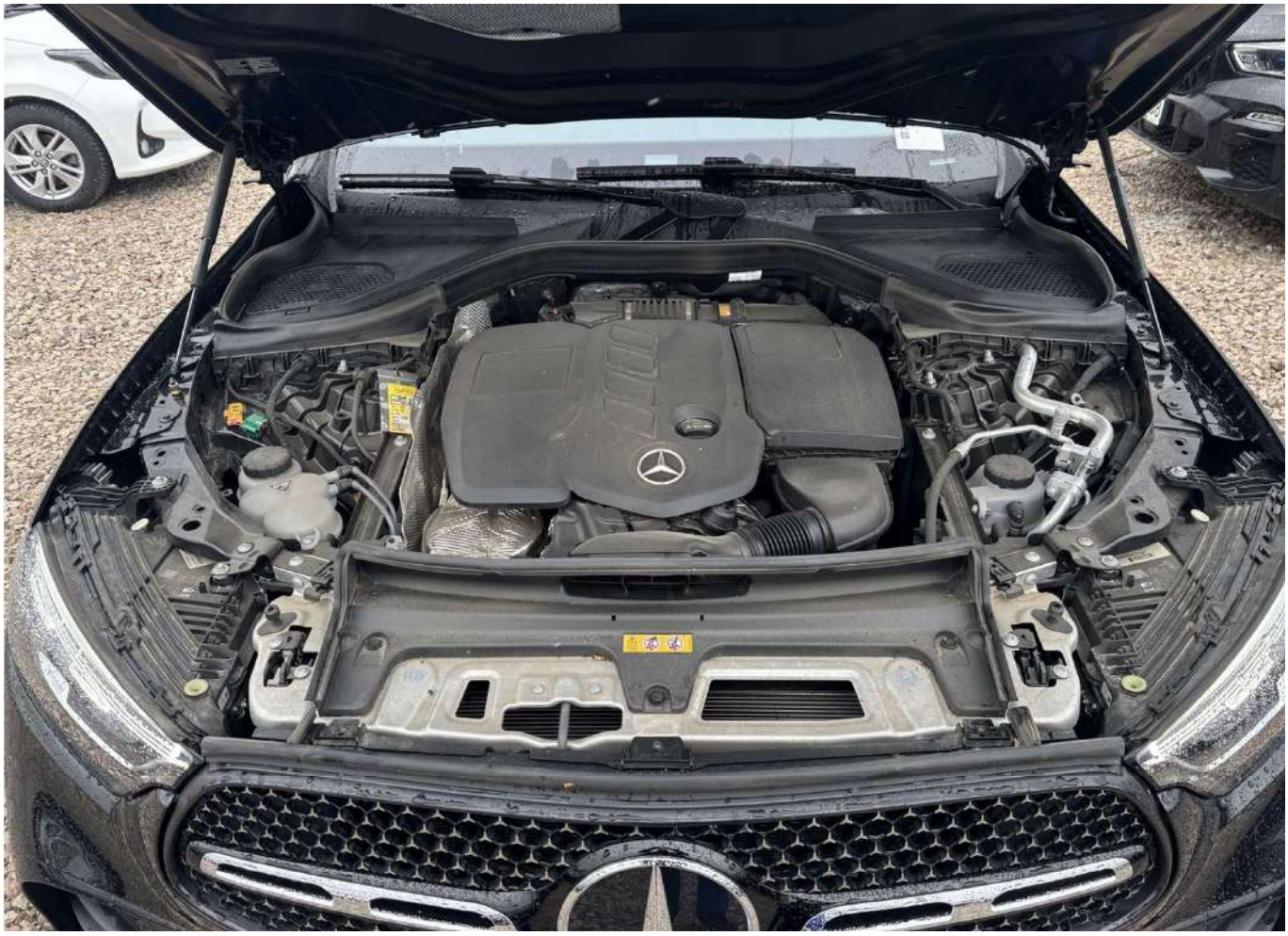


Mercedes-Benz


Radio DISCO
Połącz urządz.
HIGH
HIGH
AUTO
A/C





50
0
km/h
6249.6
km
46249
POWER
x1000/min
CHARGE
671 km
1/2
10:29
READY
P
3.5 °C
0%
0 km
100
50
S
R
N
D
P




Mercedes-Benz
197
TYP: R2CGLC
PZ: 4
0,50
1,0 %
Made in Germany
0548043
A 000 817 44 04
MERCEDES-BENZ AG
e1*2018/858*00186
W1NKM0KB6TF432985
2885 kg
4985 kg
1- 1225 kg
2- 1660 kg

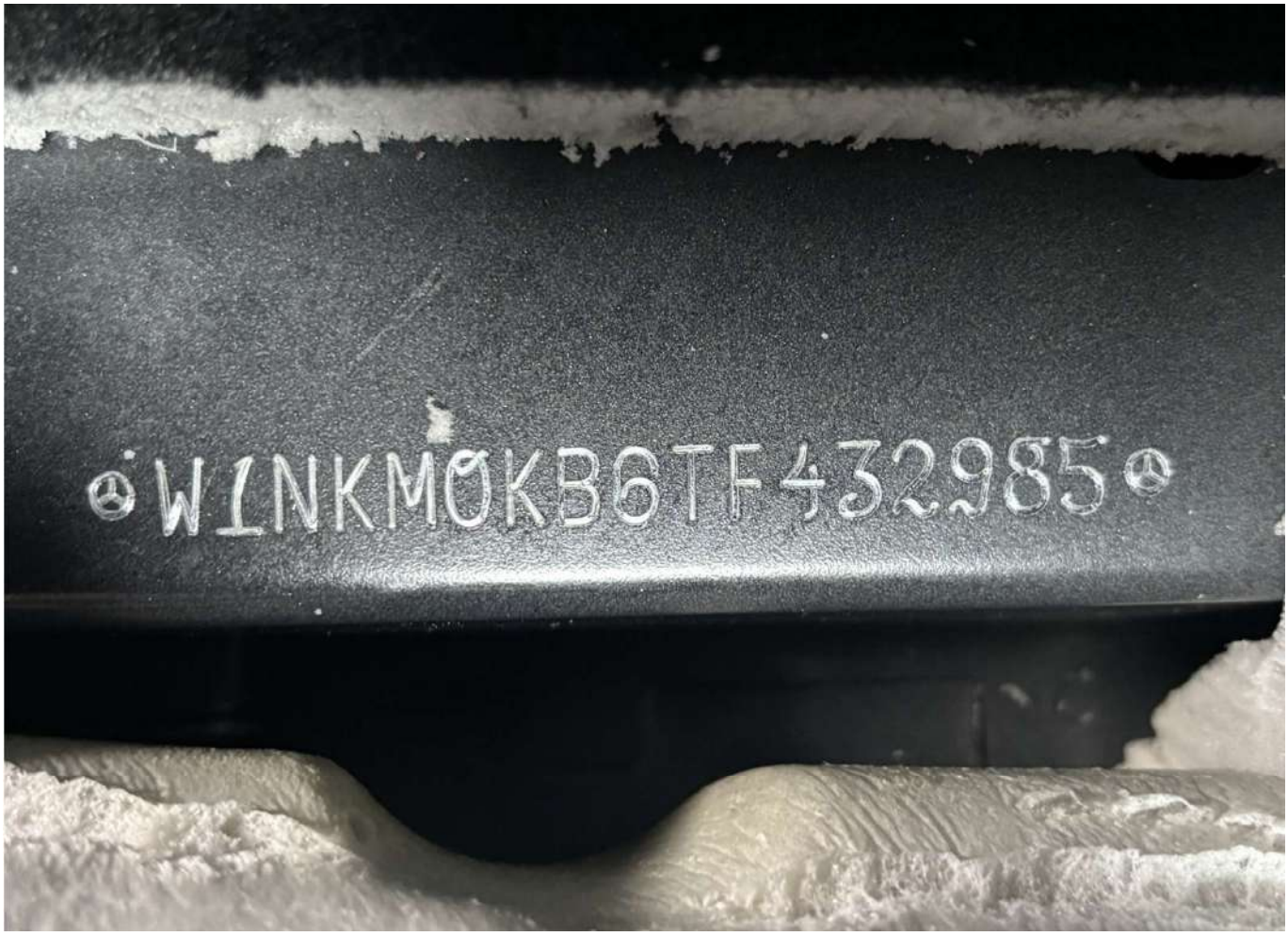
WINKMØKB6TF432985




+48 530 268 017
GLC 300 de
4MATIC
PL
WI 218RA


PL
WI 218RA


Dokąd?
Połącz urząd.
Radio DISCO
HIGH
AUTO
Menu Klimatyz.
A/C
ENGINE
START / STOP
DYNAMIC

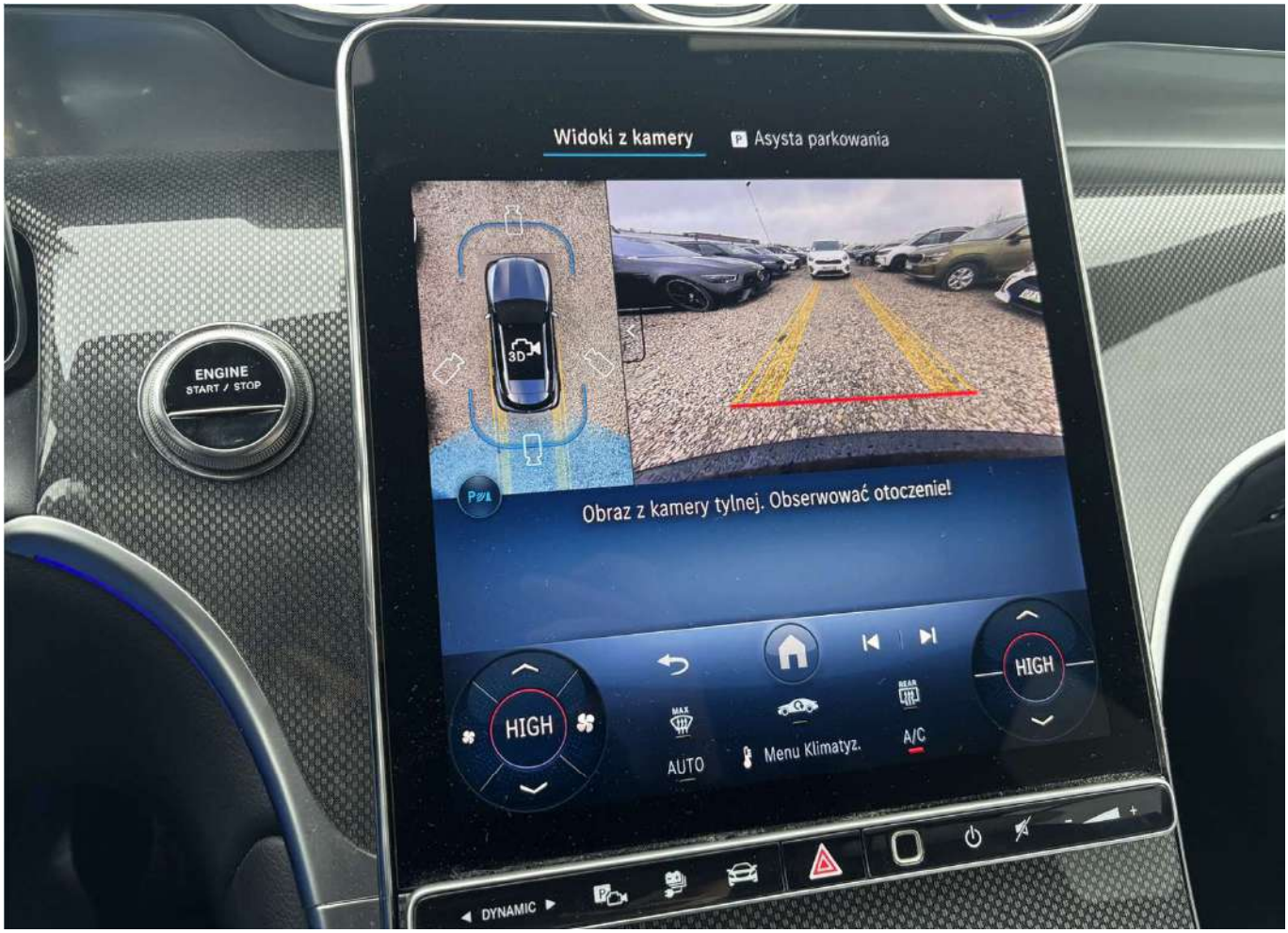
Widoki z kamery
Asysta parkowania
3D
Obraz z kamery tylnej. Obserwować otoczenie!
HIGH
AUTO
Menu Klimatyz.
A/C
ENGINE
START / STOP
DYNAMIC





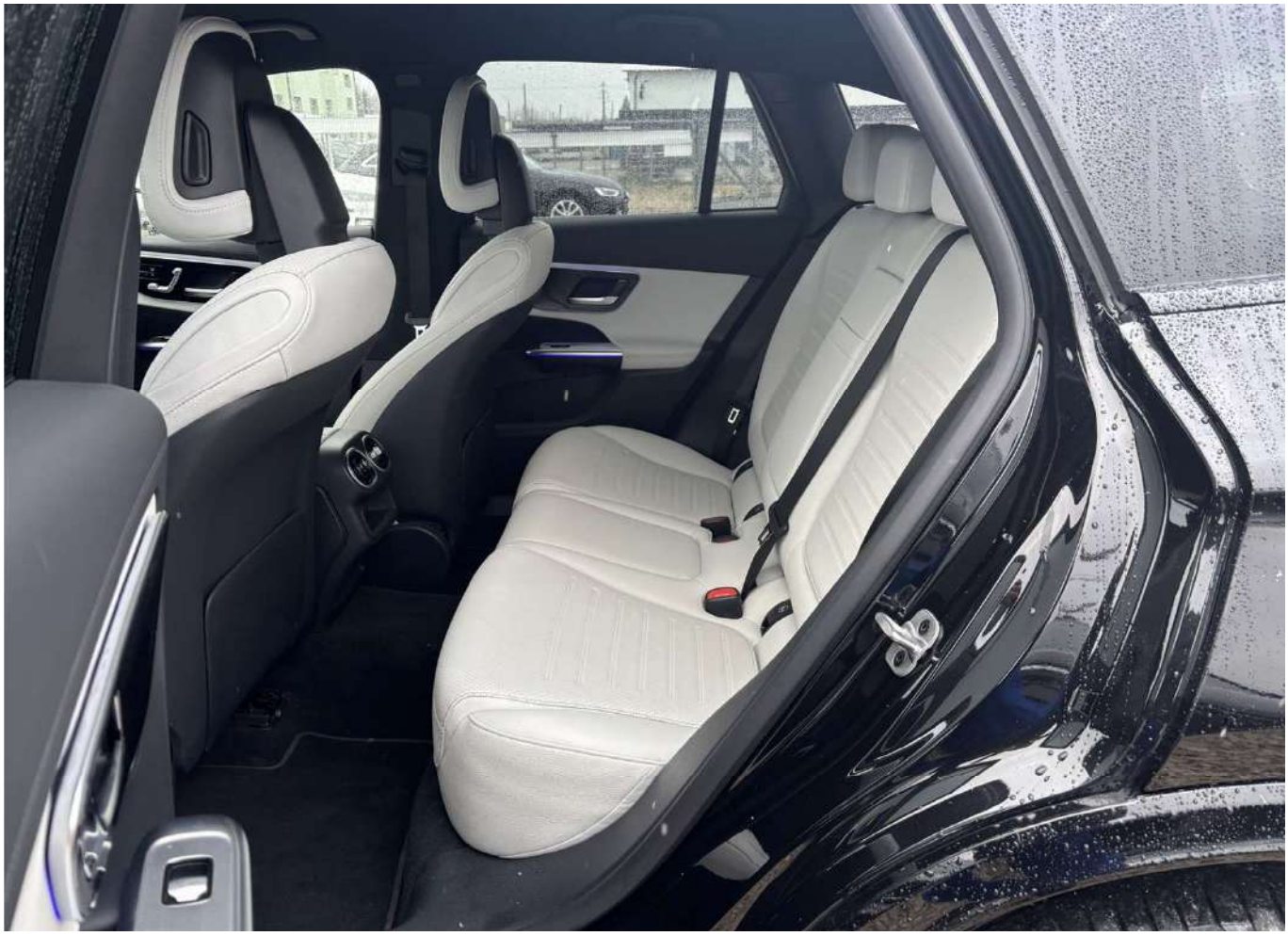








STOP
A 000 584 64 15


Tarczyn, ul. Pocztowa 3
+48 530 268 017




Mercedes-Benz


Mercedes-Benz







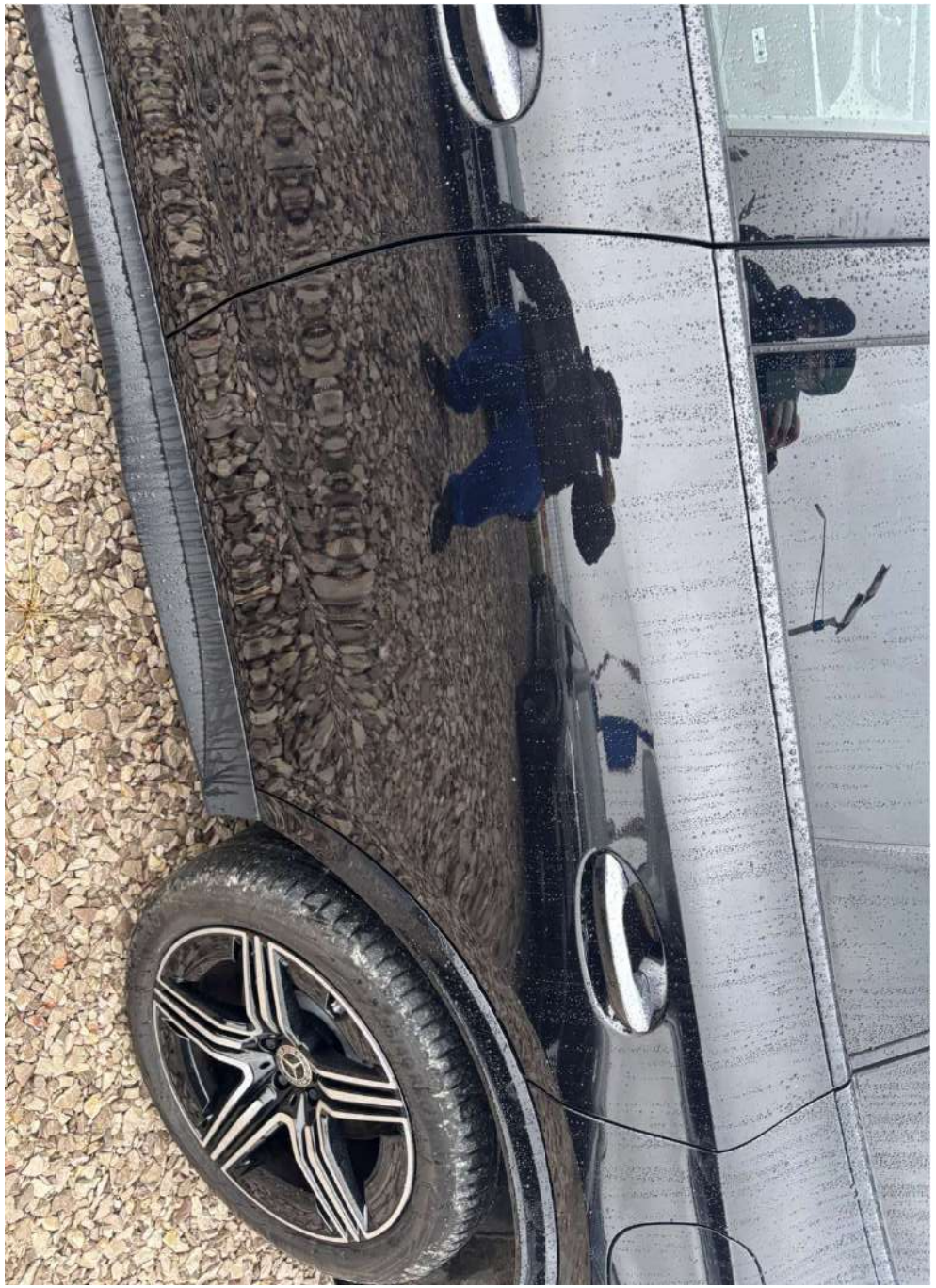


Mercedes-Ben
17 18 19 20 21 22 23 24 25 26 27
6 17 18 19 20 21 22 23 24 25 26 27


EXTRA LOAD
TEMPERATURE






EcoContact 6
CONTINENTAL








cm








24640
0809 S2WR2


MAX INFLATION PRESSURE 340 KPA (50 PSI)
MAX LOAD 925 KG (2039 LB)






DIGITALLIGHT


Leitzahl/
code number
18.11
Notizen/
notes:
8L4