Nr zlecenia: 124/16/10/2026/Erste Leasing ECR z dnia: 2026/10/16

Zleceniodawca:
Erste Leasing S.A.
ul. Kolorowa 8
60-198 Poznań

Rzeczoznawca:
Hubert Izdebski/zatw. Pion Weryfikacyjny eRzeczoznawcy



W Y C E N A

Zadanie: Określenie wartości rynkowej pojazdu

DANE IDENTYFIKACYJNE POJAZDU

Dane: [T] X-2026

Rodzaj pojazdu:	**Samochód terenowy**	VIN:	**V R 7 A 4 D G Z S N L 0 5 5 8 5 8**
Marka:	**CITROËN**	Nr rejestracyjny:	**WZ796HF**
Model pojazdu:	**C5 Aircross 1.6 PHEV MR`22 E6.3/4**	Nr Info-Ekspert:	**008-04739**
Wersja:	**Shine Pack EAT**	Rok produkcji:	**2022**

Wskazanie drogomierza	260127 km
Data pierwszej rejestracji	2022/11/28
Data ważności badania technicznego	2027/11/28
Rodzaj nadwozia	kombi (uniwersalne) 5 drzwiowe 5 osobowe
Dop. masa całk.	2310 kg
Jednostka napędowa	hybrydowa (benzyna/elektr.)
Pojemność / Moc silnika spalinowego	1598 ccm / 133kW (181KM)
Moc zespołu napędowego / silnika elektrycznego	165kW (224KM) / 81kW (110KM)
Doładowanie	Turbosp. z chłodn. powietrza
Liczba cylindrów / Układ cylindrów / Liczba zaworów	4 / rzędowy / 16
Rodzaj skrzyni biegów	automatyczna
Rodzaj napędu	przedni (4x2)
Kolor powłoki lakierowej, (rodzaj lakieru)	Biały 2-warstwowy typu uni

WYPOSAŻENIE STANDARDOWE

L.p.	Nazwa elementu wyposażenia
1	ABS - system zapobiegający blokowaniu kół
2	Alarm ryzyka kolizji FCW
3	Alert uwagi kierowcy DAA1 (Coffe Break)
4	Blokada drzwi sterowana mechaniczna (zab.otwarcia przez dzieci)
5	Blokada szyb sterowana eletrycznie (zab.otwarcia przez dzieci)
33	Podłokietnik centralny przedni z pokryciem TEP i z chłodzonym schowkiem
34	Podnóżek kierowcy aluminiowy
35	Podświetlenie klamek wewnętrznych LED
36	Poduszki powietrzne boczne przednie
37	Poduszki powietrzne kurtynowe

6	Dodatki kolorystyczne Dark Chrome	38	Podwójny dekor atrapy wydechu matowe, z połsykiem
7	Fotel kierowcy regulowany elektrycznie w 8 kierunkach	39	Reflektory Eco LED
8	Fotel kierowcy z regulacją odcinka lędźwiowego	40	Relingi dachowe czarne z matowymi czarnymi elementami dekoracyjnymi
9	Fotele przednie podgrzewane	41	Spojler tylny w kolorze dachu lub czarny
10	Fotele w II rzędzie 3 niezależne z regulacją wzdłużną i oparcia	42	System bezkluczykowego dostępu do auta ADML/Klamki drzwi w kolorze czarnym Perla Nera+chrom
11	Gniazdo 12V w konsoli centralnej	43	System Bluetooth
12	Gniazdo 12V w przestrzeni ładunkowej	44	System monitorowania ograniczeń prędkości (SLI/ISA)
13	Kabel Typu 2 - gniazdo domowe (1,8kW)	45	System rozdzielania siły hamowania REF
14	Klamki zewnętrzne w kolorze nadwozia	46	System wspomagania nagłego hamowania AFU
15	Komputer pokładowy	47	System zapobiegania opuszczenia pasa ruchu aktywny LKA
16	Krata wlotu powietrza w kolorze czarnym błyszczącym	48	Szyba przednia z folią akustyczną
17	Lakier Blanc Banquise	49	Szyby boczne przednie akustyczne
18	Lusterko wewnętrzne ściemniane automatycznie	50	Szyby tylne przyciemniane
19	Ładowarka pokładowa 3,7 kW	51	Światła do jazdy dziennej LED DRL
20	Mijesce do przechowyania kabla i ładowarki	52	Światła kierunkowskazów przednie LED
21	Mocowanie ISOFIX na skrajnych tylnych siedzeniach	53	Światła tylne LEDowe z efektem 3D z funkcją jazdy dziennej
22	Nakładki progów ze stali szlachetnej	54	Tapicerka Metropolitan Grey, skóra Claudia/skóra syntetyczna Nixon
23	Obramowanie nadkoli czarne	55	Tarcze kół aluminiowe 19" ART diamentowane dwukolorowe, opony 205/55
24	Obramowanie panelu bocznego drzwi (airbump) z czarnego tworzywa z dekorem korystycznym	56	Wyłącznik przedniej poduszki powietrznej pasażera
25	Obramowanie szyb bocznych i słupka C - INOX + chrom	57	Zagłówki foteli przednich z regulacją wysokości, czarne stelaże
26	Obudowy lusterek bocznych w kolorze czarnym lakierowane	58	Zamek centralny
27	Osłona chłodnicy w części dolnej lakierowana na srebrno	59	Zamykany schowek w konsoli centralnej po stronie pasażera zpodświetleniem
28	Osłony przeciwsłoneczne z lusterkami podświetlanymi	60	Zawieszenie z amortyzatorami Progressive Hydraulic Cushions(PHC)™
29	Oświetlenie przestrzeni na nogi LED z przodu	61	Zderzaki w kolorze nadwozia
30	Oświetlenie schowka	62	Zegary cyfrowe z wyświetlaczem 12"
31	Oświetlenie schowka w podłokietniku przednim i konsoli	63	Zestaw naprawczy opon z kompresorem
32	Oświetlenie wewnętrzne LED	64	Złącze USB w konsoli centralnej

L.p.	Nazwa pakietu / elementu pakietu wyposażenia standardowego
1	Citroën Connect BOX (BTA)
	Połączenie z assistance z lokalizacją
	Połączenie alarmowe z lokalizacją
2	Czujnik zmierzchowy świateł i czujnik deszczu
	Czujnik zmierzchu
	Czujnik deszczu
3	Klimatyzacja automatyczna dwu-strefowa z filtrem zapachów (RFTA)
	Nawiew powietrza na siedzenia tylne
	Klimatyzacja automatyczna 2 strefowa
	Filtr p/pyłkowy z węglem aktywnym
4	Lusterka zewnętrzne sterowane elektrycznie z czujnikiem temperatury i kierunkowskazami LED, składane elektrycznie
	Lusterka zewnętrzne składane elektrycznie
	Lusterka zewnętrzne regulowane elektrycznie
	Czujnik martwego pola lusterek
	Lusterka zewnętrzne z kierunkowskazami LED
	Czujnik temperatury zewnętrznej
	Lusterka zewnętrzne z oświetleniem powitalnym LED
	Lusterka zewnętrzne podgrzewane
5	Pakiet Drive Assist HIA

Czujniki parkowania - tył
System Stop & Go
System rozpoznawania znaków drogowych
Tempomat aktywny ACC
System rozpoznawania pieszych
System rozpoznawania rowerzystów
Czujnik martwego pola SAM
System utrzymania środka pasa ruchu (LPA)

6 Pakiet VisioPark 1
Kamera cofania
Czujniki parkowania - przód
Czujniki parkowania - tył

7 Poduszki powietrzne kierowcy i pasażera
Poduszka powietrzna kierowcy
Poduszka powietrzna pasażera

8 System ESP + ASR
System p/poślizgowy przy przyspieszaniu ASR
System elektronicznej kontroli toru jazdy ESP

9 System nawigacji satelitarnej Citroën Connect Navi (NAC B4)
Głośniki 6 szt.
Złącze "USB"
System Bluetooth
System audio Digital Broadcast
Zestaw głośnomówiący
System rozpoznawania głosu
System nawigacji satelitarnej 3D online
Tuner podwójny AM/FM
Wyświetlacz kolorowy 10" dotykowy
System Smartapps

10 Szyby przednie i tylne regulowane elektrycznie
Szyby przednie regulowane elektrycznie
Szyby tylne regulowane elektrycznie

11 Światła p/mgielne przednie z funkcją statycznego doświetlania zakrętów
Światła p/mgielne przednie
System doświetlania zakrętów statyczny

12 Tempomat z ogranicznikiem prędkości
Ogranicznik prędkości
Tempomat

WYPOSAŻENIE DODATKOWE

L.p.	Nazwa elementu wyposażenia
1	Dach w kolorze czarnym

OPIS ZAMONTOWANEGO W POJEŹDZIE OGUMIENIA

Koło	Marka, typ				Bieżnik [mm]
Przednie lewe:	*YOKOHAMA 225/65	R17	100H	GEOLANDAR G91	5,4
Przednie prawe:	*YOKOHAMA 225/65	R17	100H	GEOLANDAR G91	4,6
Tylne lewe:	*YOKOHAMA 225/65	R17	100H	GEOLANDAR G91	5,1
Tylne prawe:	*YOKOHAMA 225/65	R17	100H	GEOLANDAR G91	4,1

KOREKTY WARTOŚCI POJAZDU

KOREKTA ZA PIERWSZĄ REJESTRACJĘ	(+)
KOREKTA ZA WYPOSAŻENIE	(+)
KOREKTA ZA PRZEBIEG	(-)
KOREKTY RÓŻNE:	
Stan utrzymania i dbałość o pojazd	(-)
Weryfikacja serwisowa	(-)
KOREKTY RÓŻNE RAZEM	(-)
KOREKTA ZA OGUMIENIE	(-)

UWAGI RZECZOZNAWCY DOTYCZĄCE WYCENY

Dokonano sprawdzenia historii pojazdu w bazie CEPiK.

Oględziny wykonywał: Sebastian Konopik
Wycena wykonana: Hubert Izdebski

OPIS STANU TECHNICZNEGO ZESPOŁÓW POJAZDU

NADWOZIE - Szkielet i poszycia zewnętrzne

L.p.	Nazwa elementu	L / P	Rodzaj uszkodzenia	Opis	Fot. nr
1	Błotnik przedni	L	Odpryski powłoki lakierowej		
2	Pokrywa przednia		Odpryski powłoki lakierowej		
3	Drzwi boczne przednie	L	Odpryski powłoki lakierowej		
4	Drzwi boczne tylne	P	Odpryski powłoki lakierowej		
5	Próg	L	Wgniecenia, zarysowania		
6	Próg	P	Odpryski powłoki lakierowej		
7	Dach		Odpryski powłoki lakierowej		
8	Błotnik tylny	P	Odpryski powłoki lakierowej		
9	Drzwi tyłu nadwozia		Odpryski powłoki lakierowej		

Na pozostałych elementach oblachowania bryły nadwozia stwierdzono również typowe dla jego okresu eksploatacji uszkodzenia powłoki lakierowej (zarysowania, odpryski, itp.).
Szczegółowy stan pojazdu zobrazowany w dokumentacji zdjęciowej.

NADWOZIE – Opis powłoki lakierowej

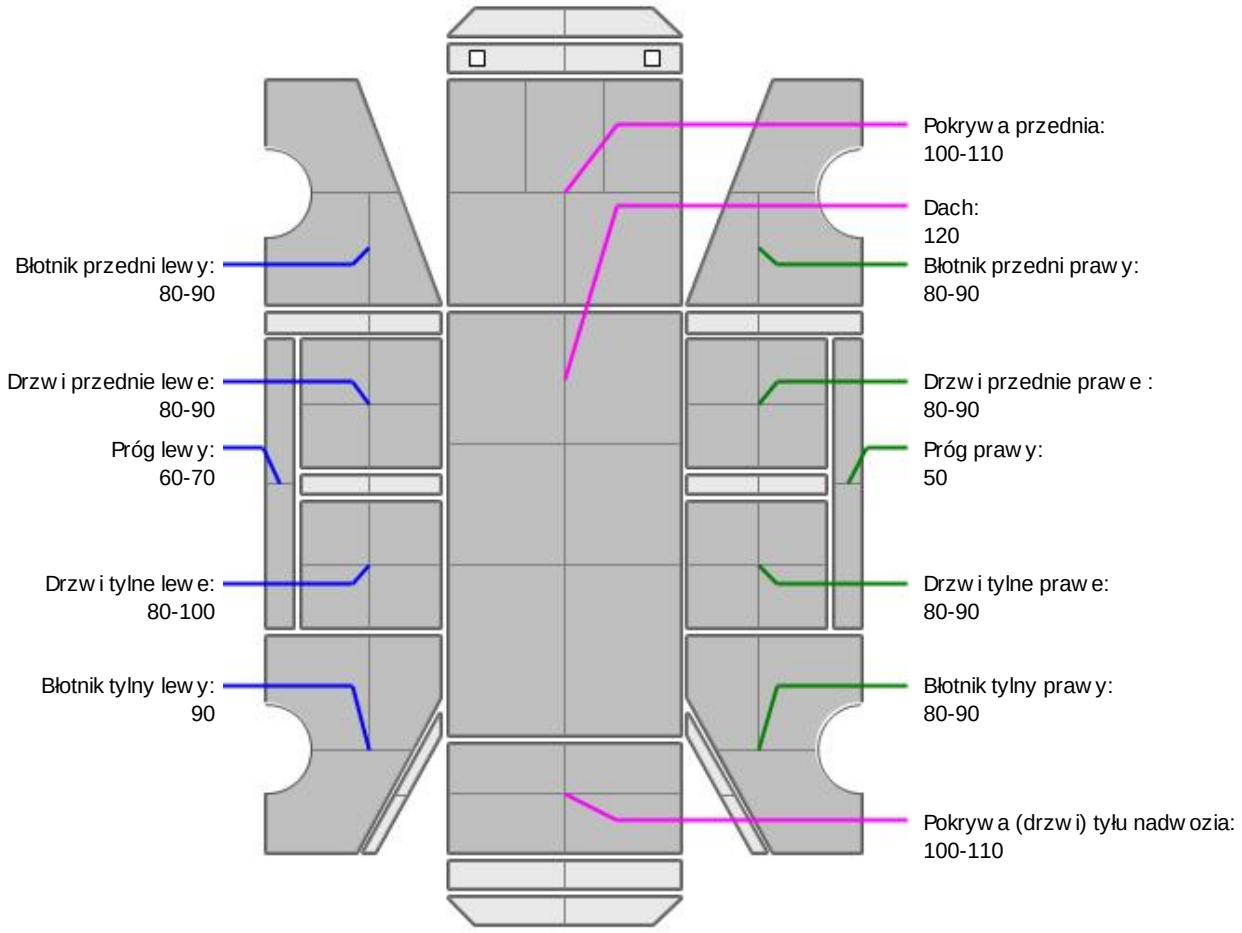

L.p.	Nazwa elementu	L / P	Grubość powłoki [µm]	Opis
1	Pokrywa przednia		100-110	
2	Dach		120	
3	Błotnik przedni	L	80-90	
4	Próg	L	60-70	
5	Drzwi przednie	L	80-90	
6	Drzwi tylne	L	80-100	
7	Błotnik tylny	L	90	
8	Błotnik przedni	P	80-90	
9	Próg	P	50	
10	Drzwi przednie	P	80-90	
11	Drzwi tylne	P	80-90	
12	Błotnik tylny	P	80-90	
13	Pokrywa (drzwi) tyłu nadwozia		100-110	

Podane przedziały grubości powłoki lakierowej poszczególnych elementów dotyczą wyłącznie punktów pomiarowych, tj. trzech wybranych miejsc na danym elemencie nadwozia. Nie oznacza to, że w pozostałych obszarach danego elementu grubość powłoki jest jednakowa ani że nie może wykraczać poza wskazane zakresy. Pomiary wykonano urządzeniem będącym w posiadaniu rzeczoznawcy. Pomiar wykonany innym przyrządem może się różnić.



NADWOZIE – Wyposażenie zewnętrzne

L.p.	Nazwa elementu	L / P	Rodzaj uszkodzenia	Opis	Fot. nr
1	Zderzak przedni		Odpryski powłoki lakierowej		
2	Obudowa lusterka bocznego	L	Zarysowana		
3	Szyba przednia		Odpryski warstwy zewnętrznej		



NADWOZIE – Wyposażenie wewnętrzne

Informacje wyświetlane na desce rozdzielczej: aktywna ikona check engine, aktywna ikona systemu hamowania awaryjnego, usterka nepędu elektrycznego.
Wnętrze pojazdu nosi typowe dla jego okresu eksploatacji zabrudzenia oraz zużycie wszystkich elementów.

JAZDA KONTROLNA

1	Głośność pracy silnika	BEZ UWAG
2	Praca układu kierowniczego	BEZ UWAG
3	Głośność (stuki) zawieszenia	BEZ UWAG
4	Zmiana biegów, działanie sprzęgła	BEZ UWAG
5	Głośność skrzyni biegów / bloku napędowego	BEZ UWAG
6	Skuteczność hamulca zasadniczego	BEZ UWAG

Próba ruchowa przeprowadzona na niewielkim dystansie, na zimnym silniku, w warunkach parkingowych, z prędkością do 15 km/h.

DOKUMENTY I KOMPLETACJA POJAZDU

1	Książka serwisowa	TAK
2	Kluczyki (ilość sztuk)	Okazano 2 sztuki
3	Dowód rejestracyjny	TAK
4	Instrukcja obsługi	TAK
5	Gaśnica	TAK
6	Trójkąt ostrzegawczy	TAK

POZOSTAŁE INFORMACJE

1 Pochodzenie pojazdu

Krajowy

2 Badanie poprawności numerów identyfikacyjnych

Numer VIN wybity na karoserii oraz numer VIN tabliczki znamionowej zgodny z dowodem rejestracyjnym

3 Weryfikacja odczytanego stanu drogomierza

Odczytany z drogomierza

Dokument wystawiony elektronicznie, ważny bez podpisu

DOKUMENTACJA FOTOGRAFICZNA



Fot. nr 1



Fot. nr 2



Fot. nr 3



Fot. nr 4



Fot. nr 5



Fot. nr 6



Fot. nr 7

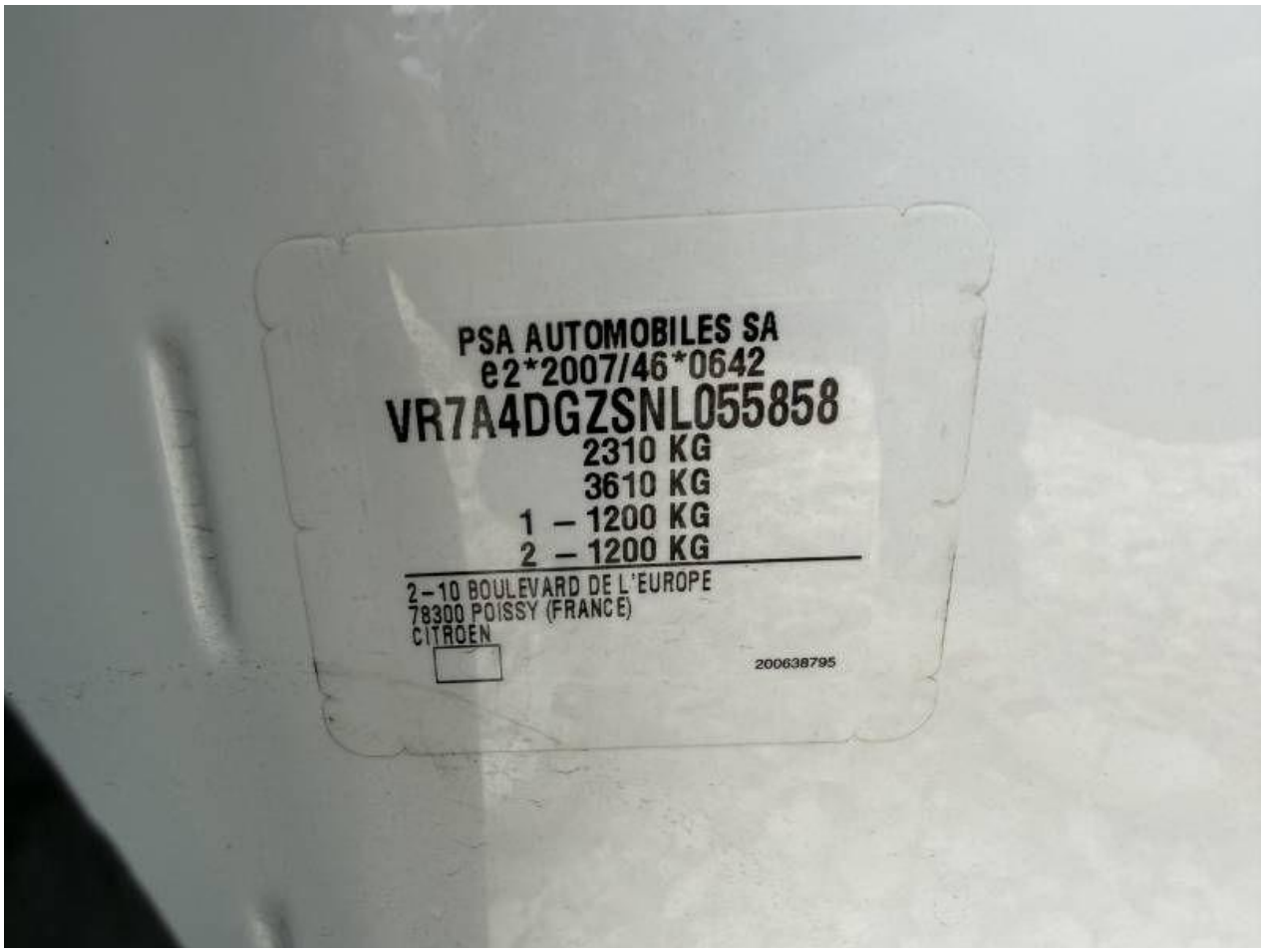

Fot. nr 8



Fot. nr 9



Fot. nr 10



Fot. nr 11



Fot. nr 12



Fot. nr 13



Fot. nr 14



Fot. nr 15



Fot. nr 16



Fot. nr 17



Fot. nr 18



Fot. nr 19



Fot. nr 20



Fot. nr 21



Fot. nr 22



Fot. nr 23



Fot. nr 24



Fot. nr 25



Fot. nr 26



Fot. nr 27



Fot. nr 28



Fot. nr 29



Fot. nr 30



Fot. nr 31



Fot. nr 32



Fot. nr 33



Fot. nr 34



Fot. nr 35



Fot. nr 36



Fot. nr 37



Fot. nr 38



Fot. nr 39



Fot. nr 40



Fot. nr 41



Fot. nr 42



Fot. nr 43



Fot. nr 44

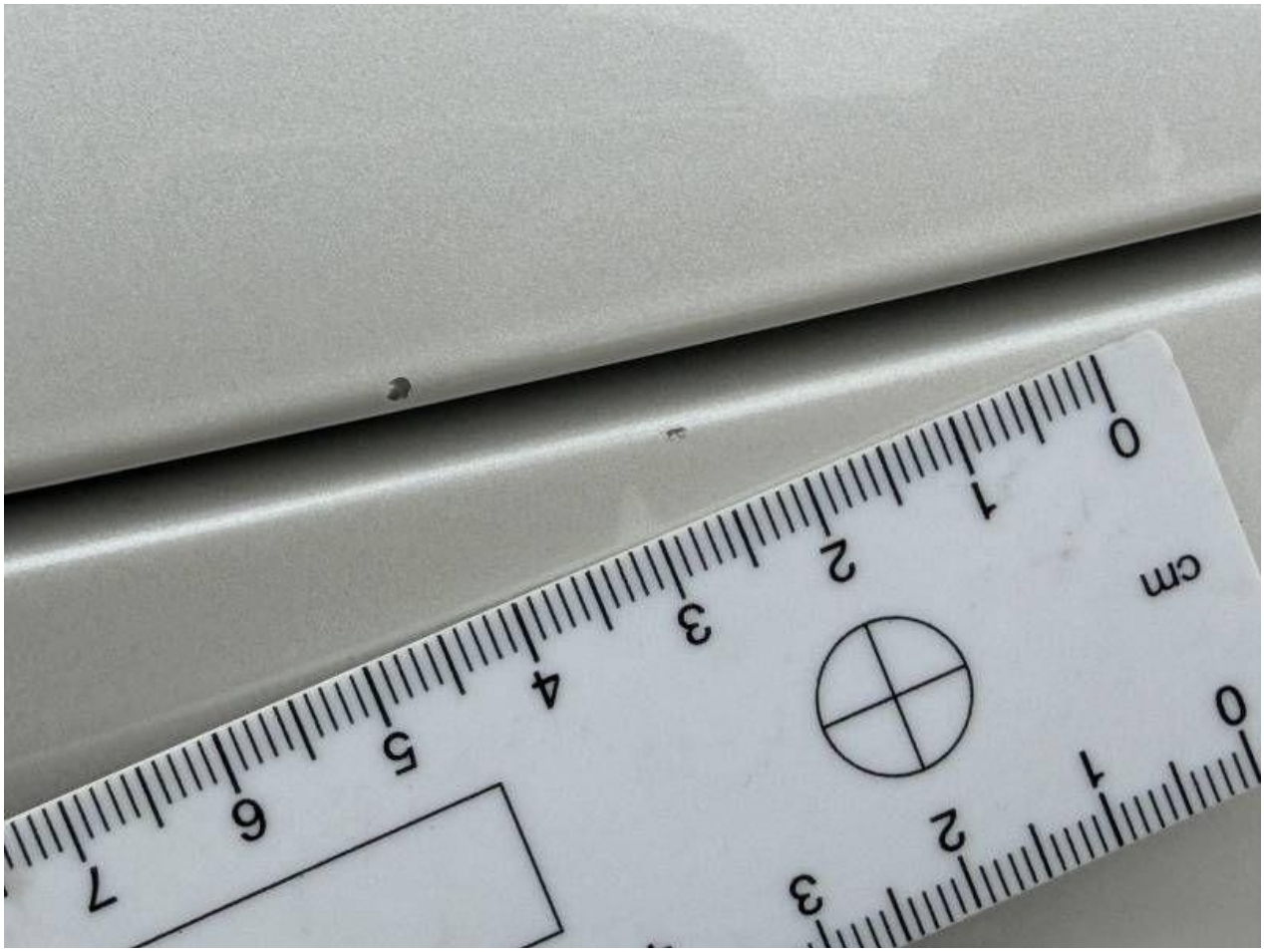

Fot. nr 45



Fot. nr 46

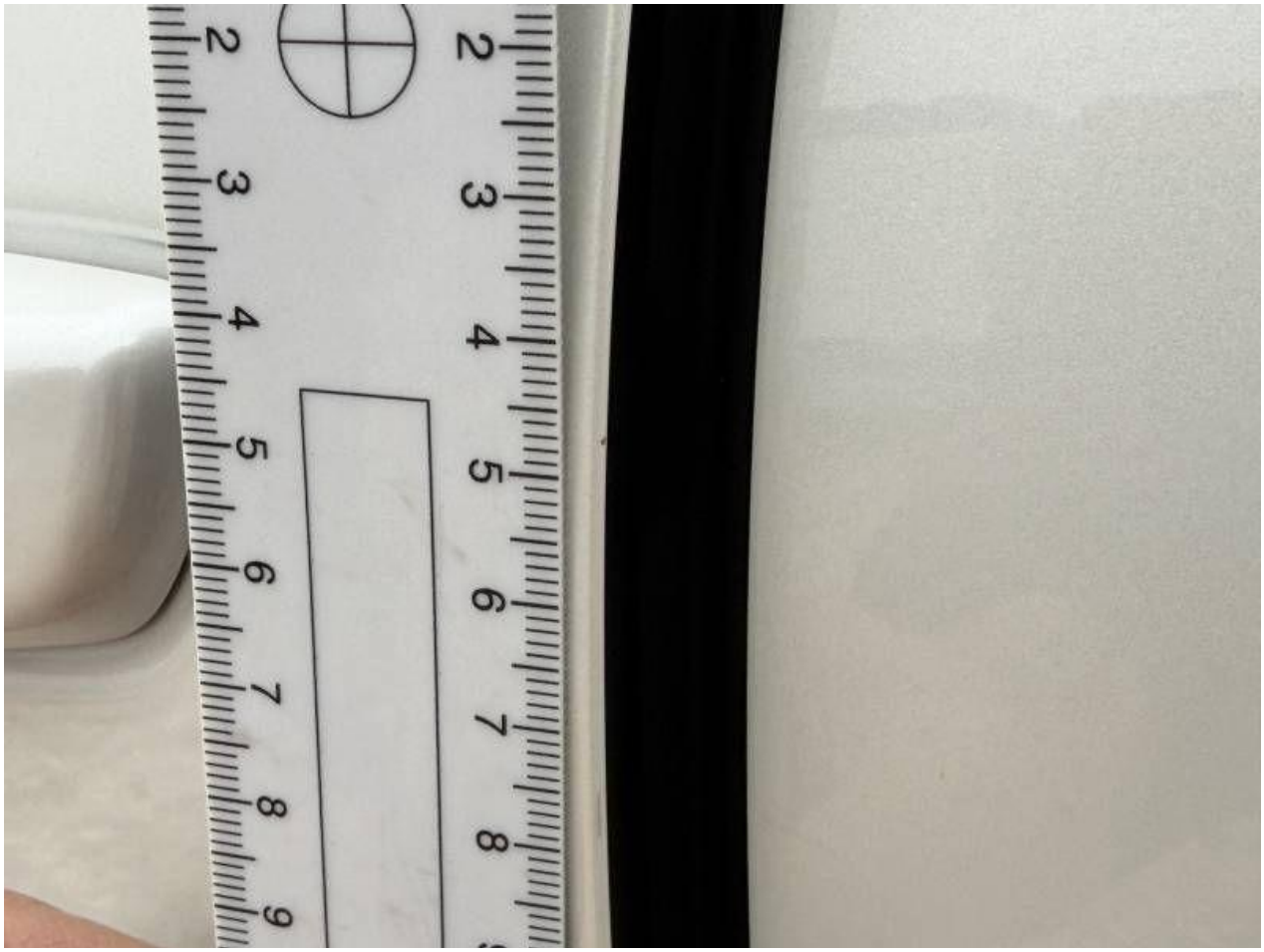

Fot. nr 47



Fot. nr 48



Fot. nr 49



Fot. nr 50



Fot. nr 51



Fot. nr 52

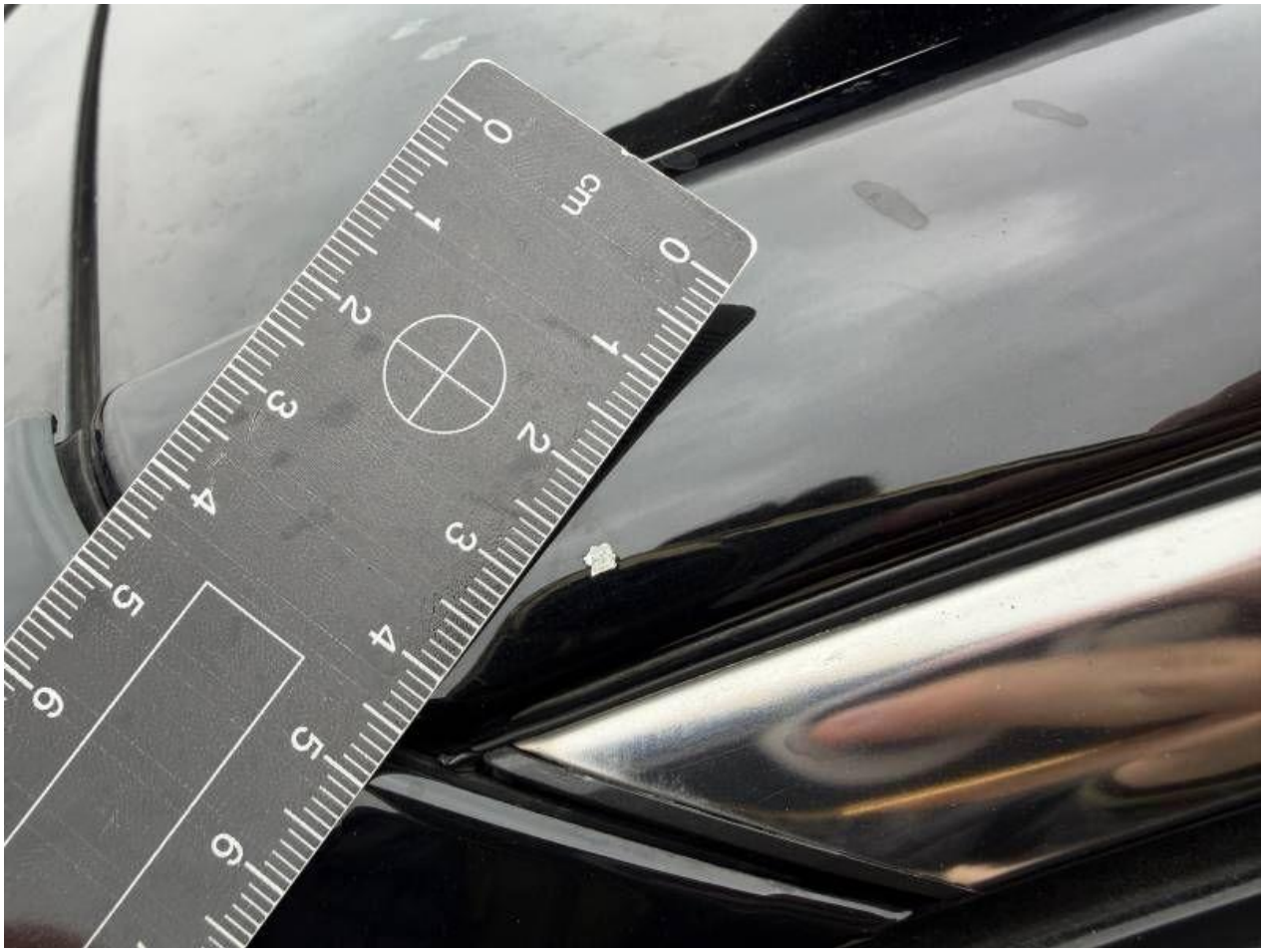

Fot. nr 53



Fot. nr 54

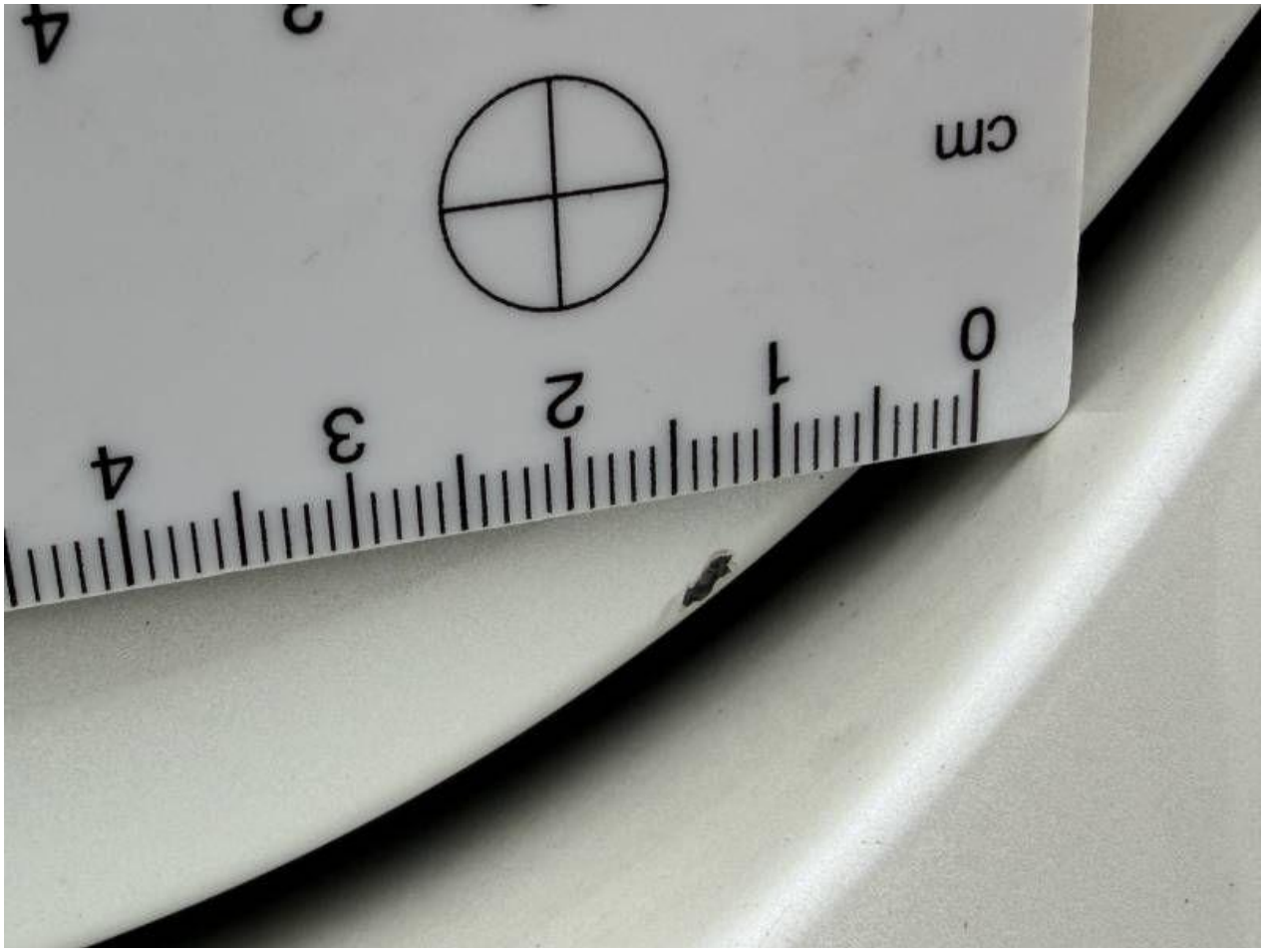

Fot. nr 55

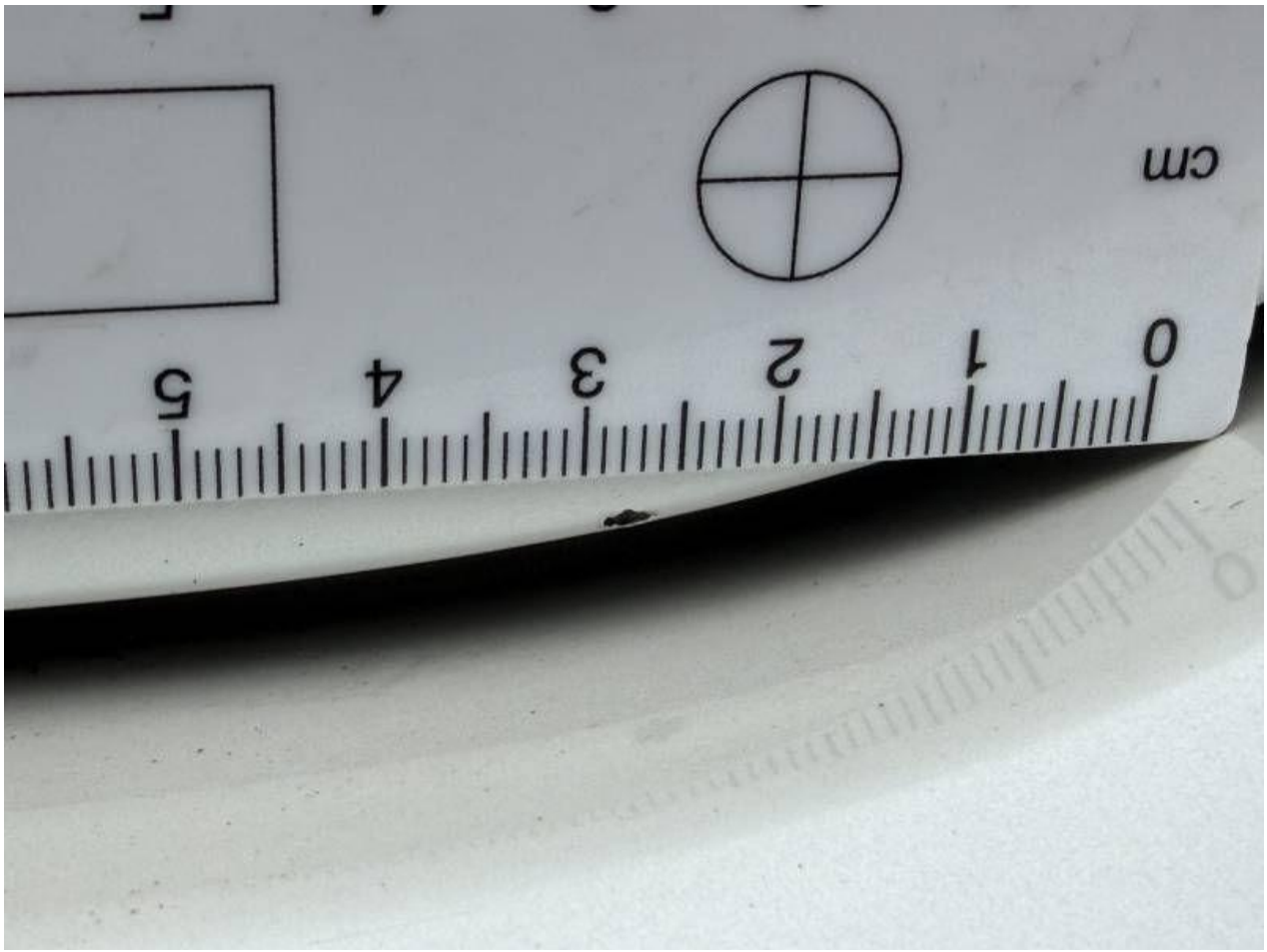

Fot. nr 56



Fot. nr 57

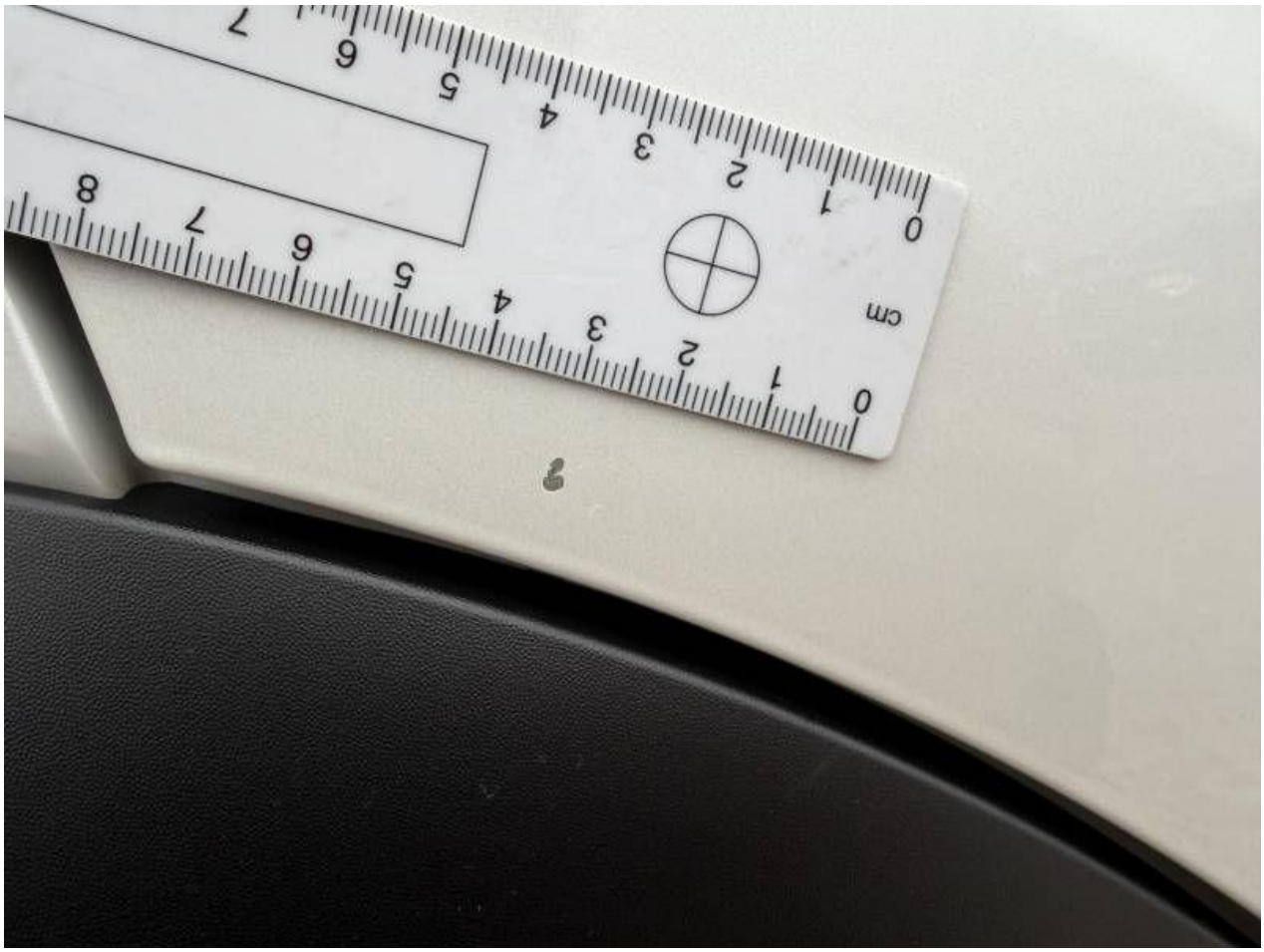

Fot. nr 58



Fot. nr 59



Fot. nr 60



Fot. nr 61



Fot. nr 62



Fot. nr 63



Fot. nr 64



Fot. nr 65



Fot. nr 66

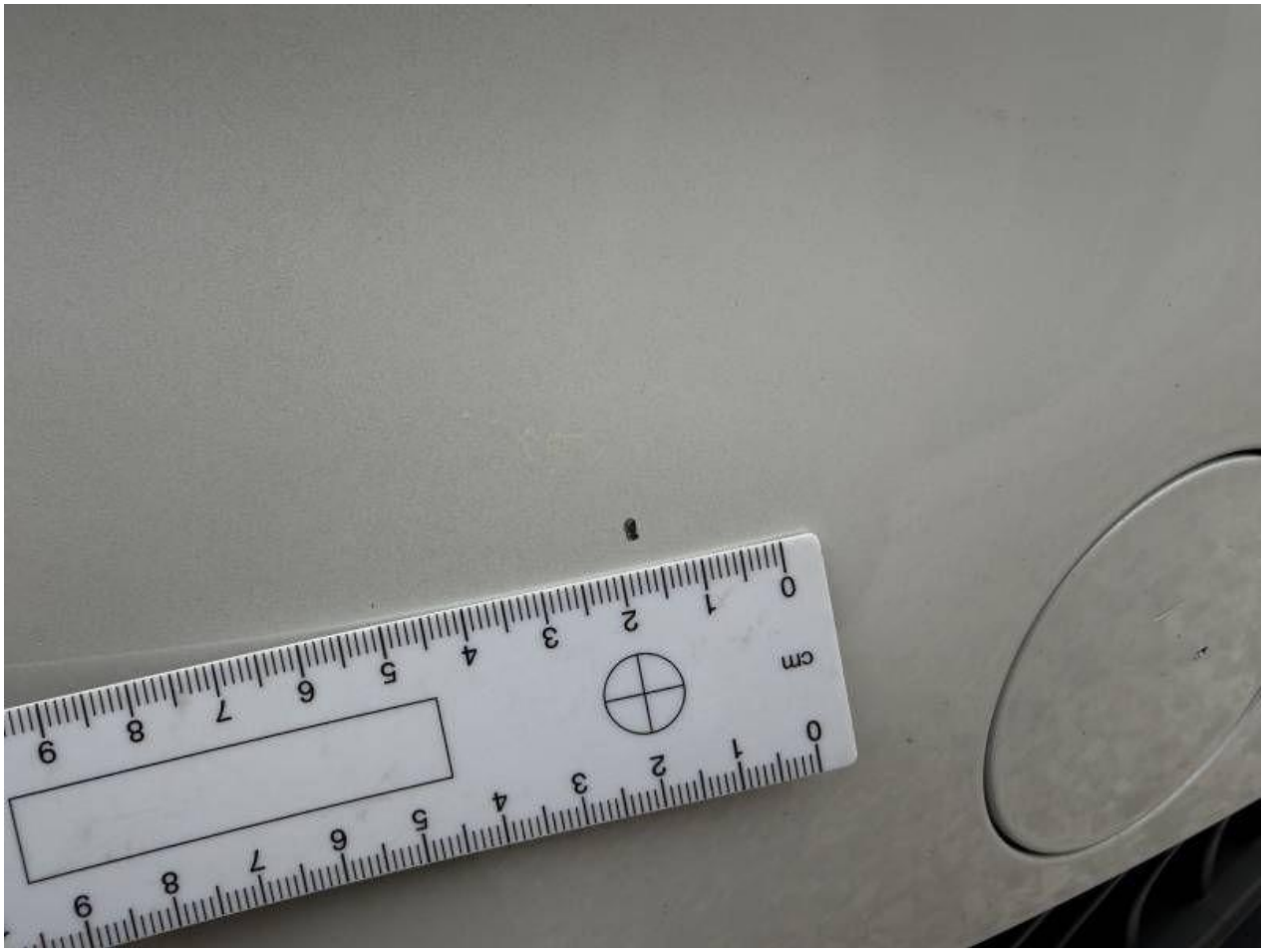

Fot. nr 67



Fot. nr 68



Fot. nr 69

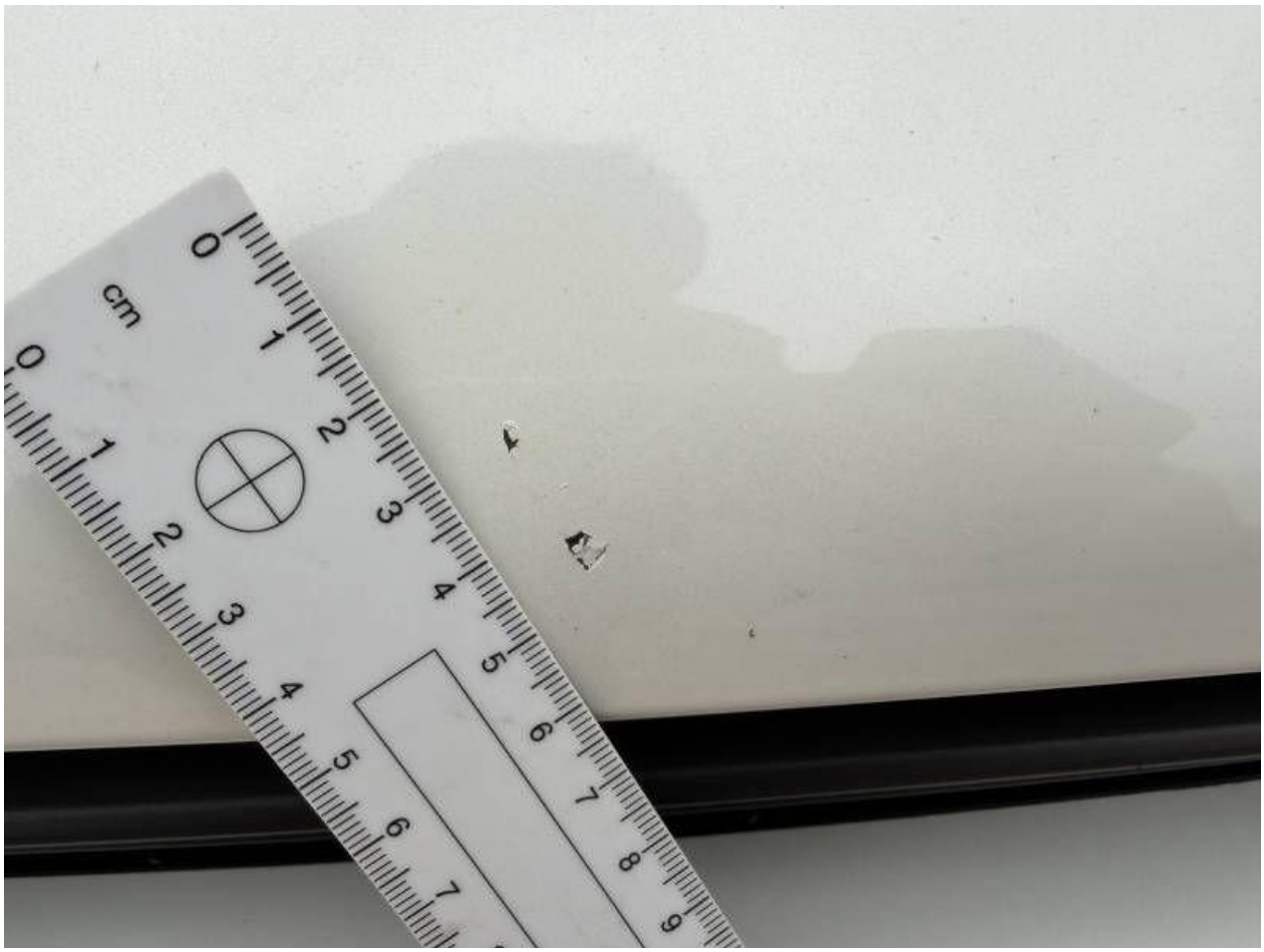

Fot. nr 70



Fot. nr 71



Fot. nr 72

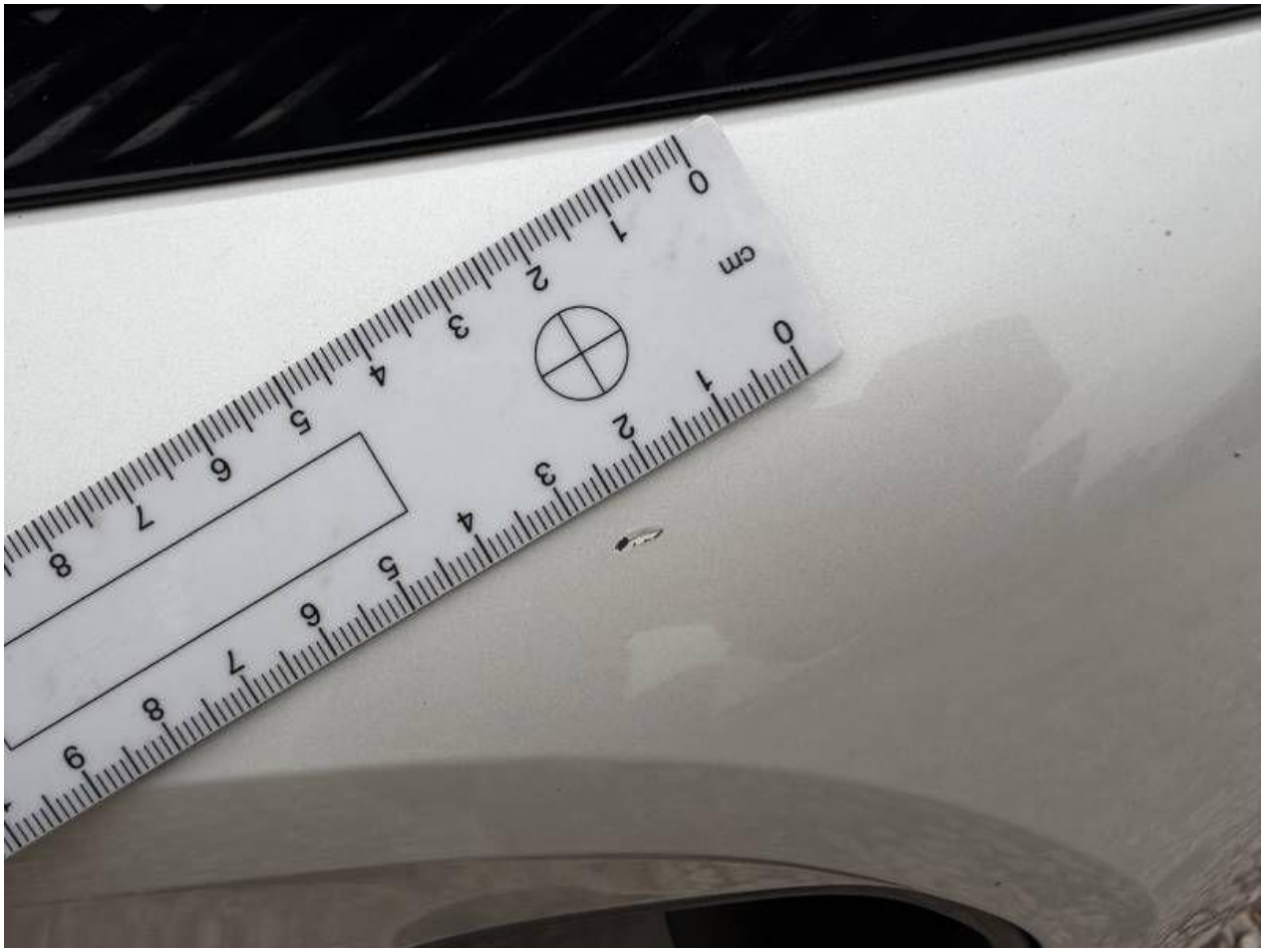

Fot. nr 73



Fot. nr 74

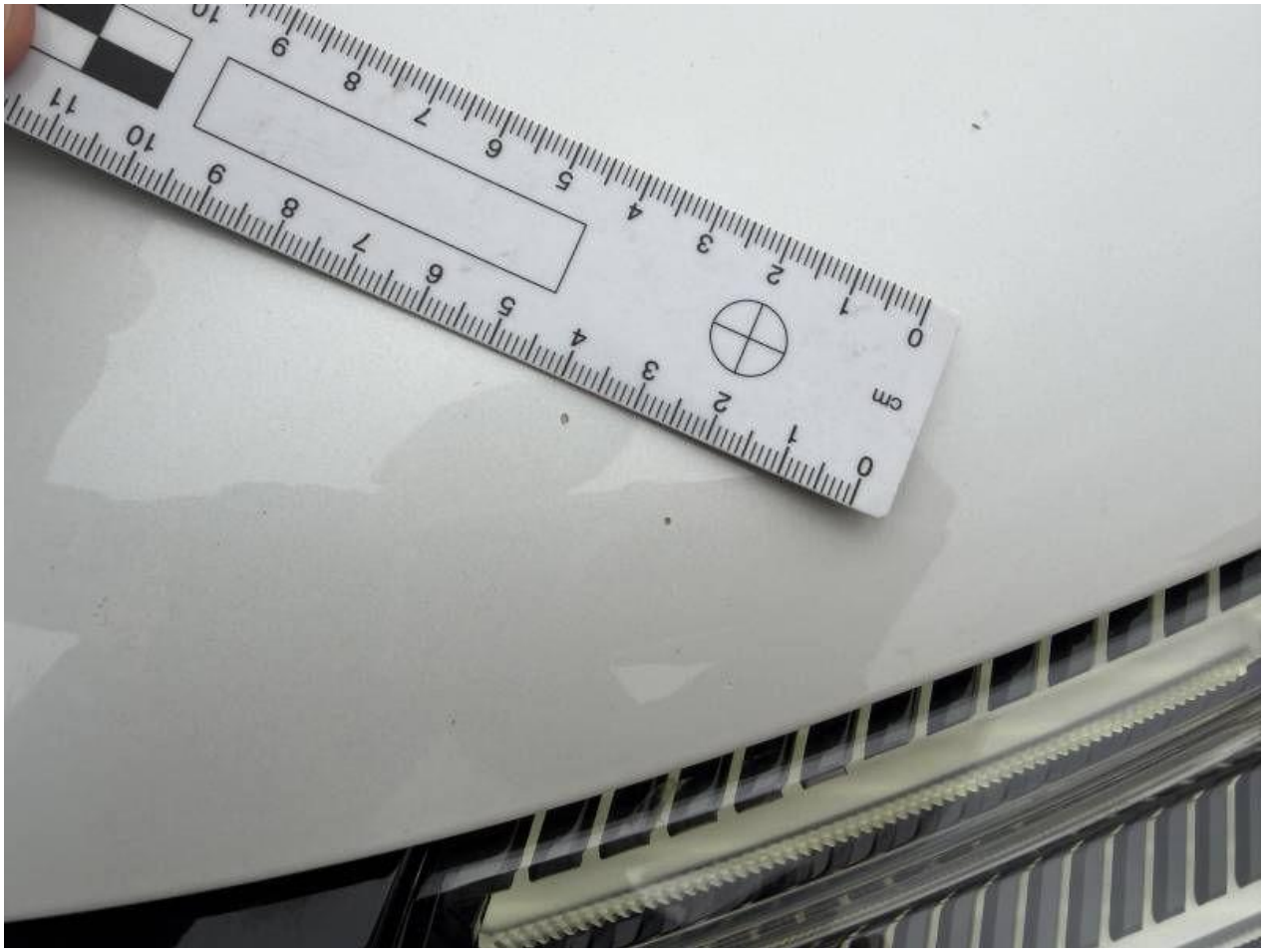

Fot. nr 75

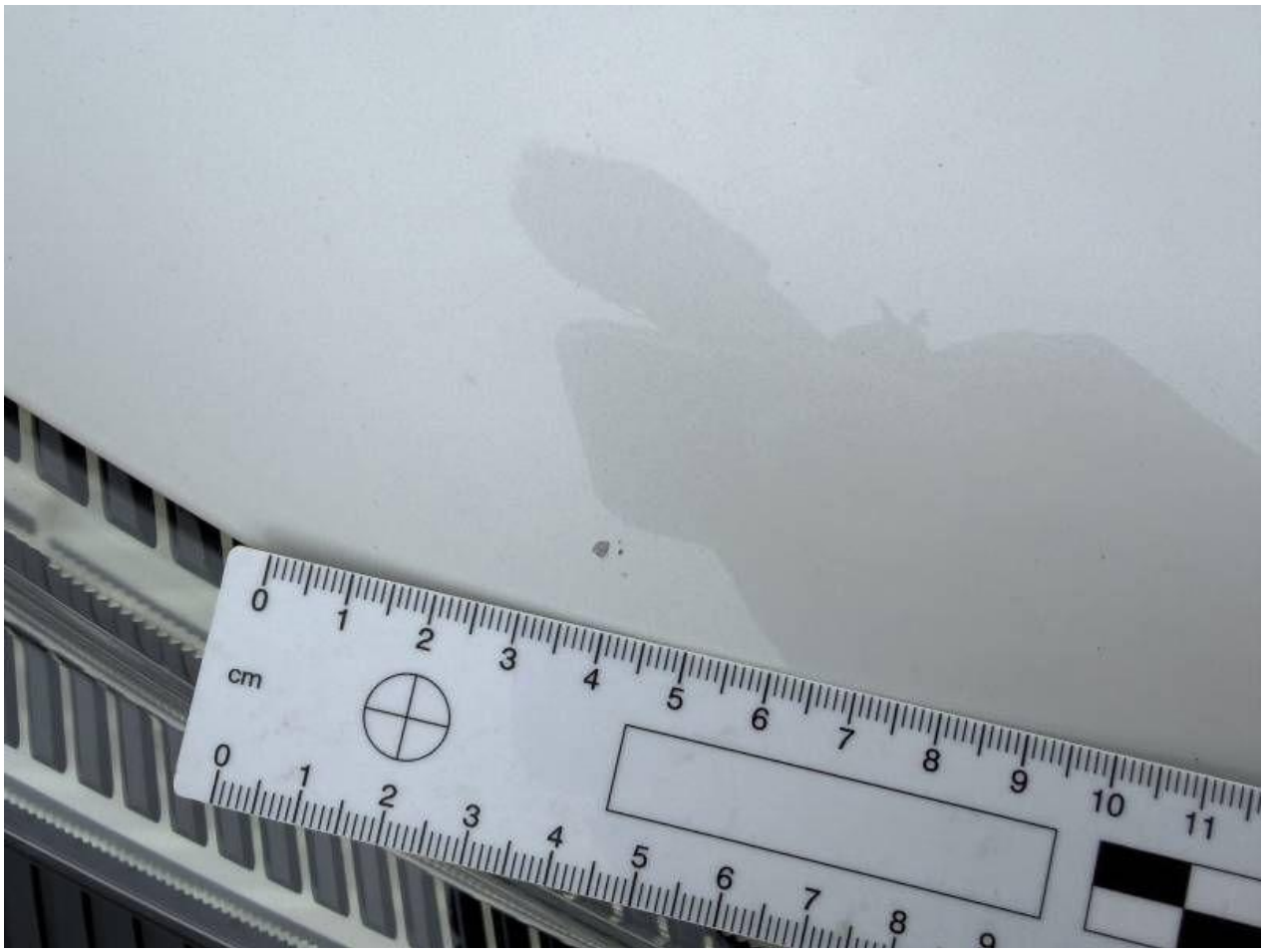

Fot. nr 76



Fot. nr 77

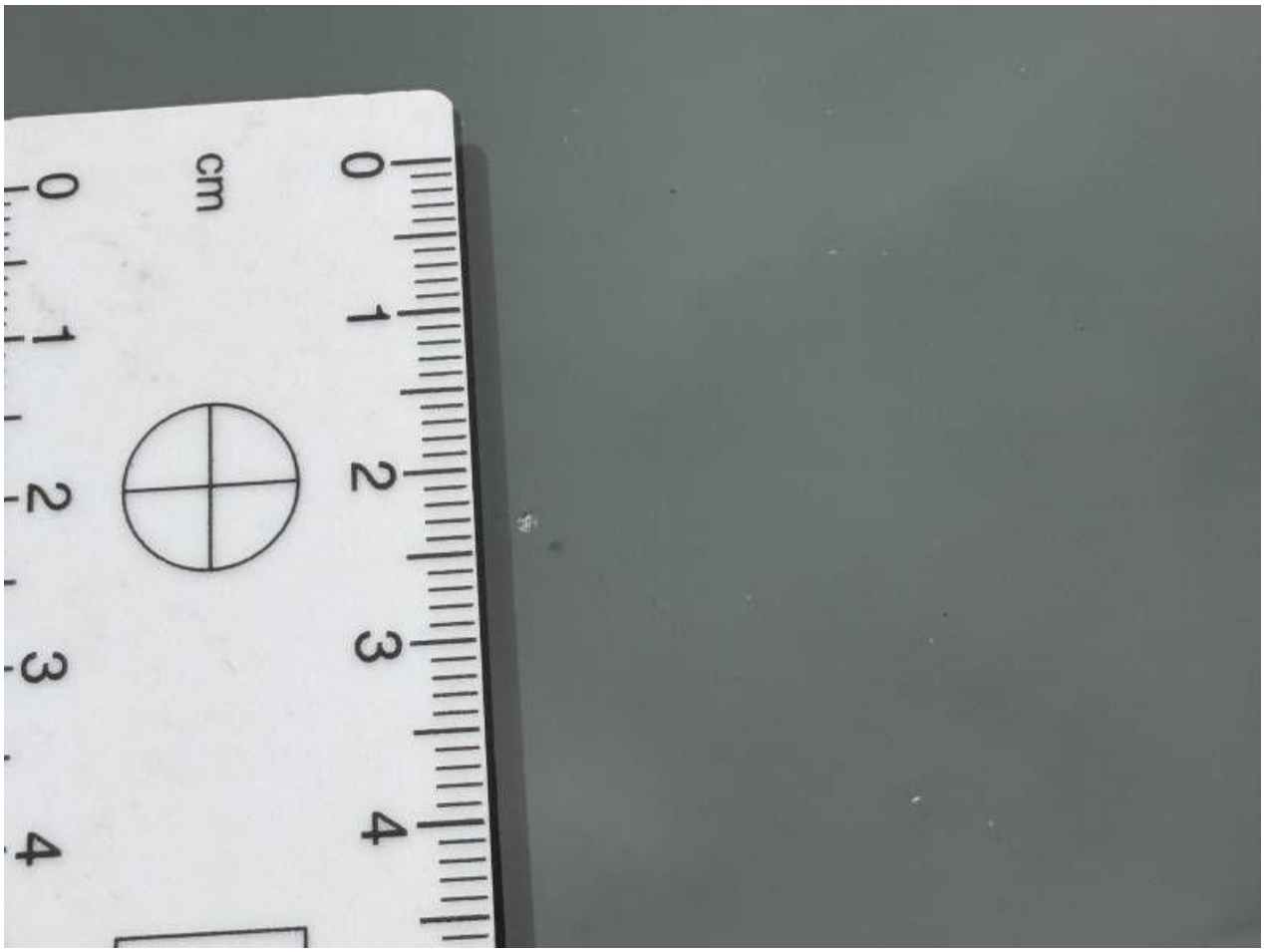

Fot. nr 78

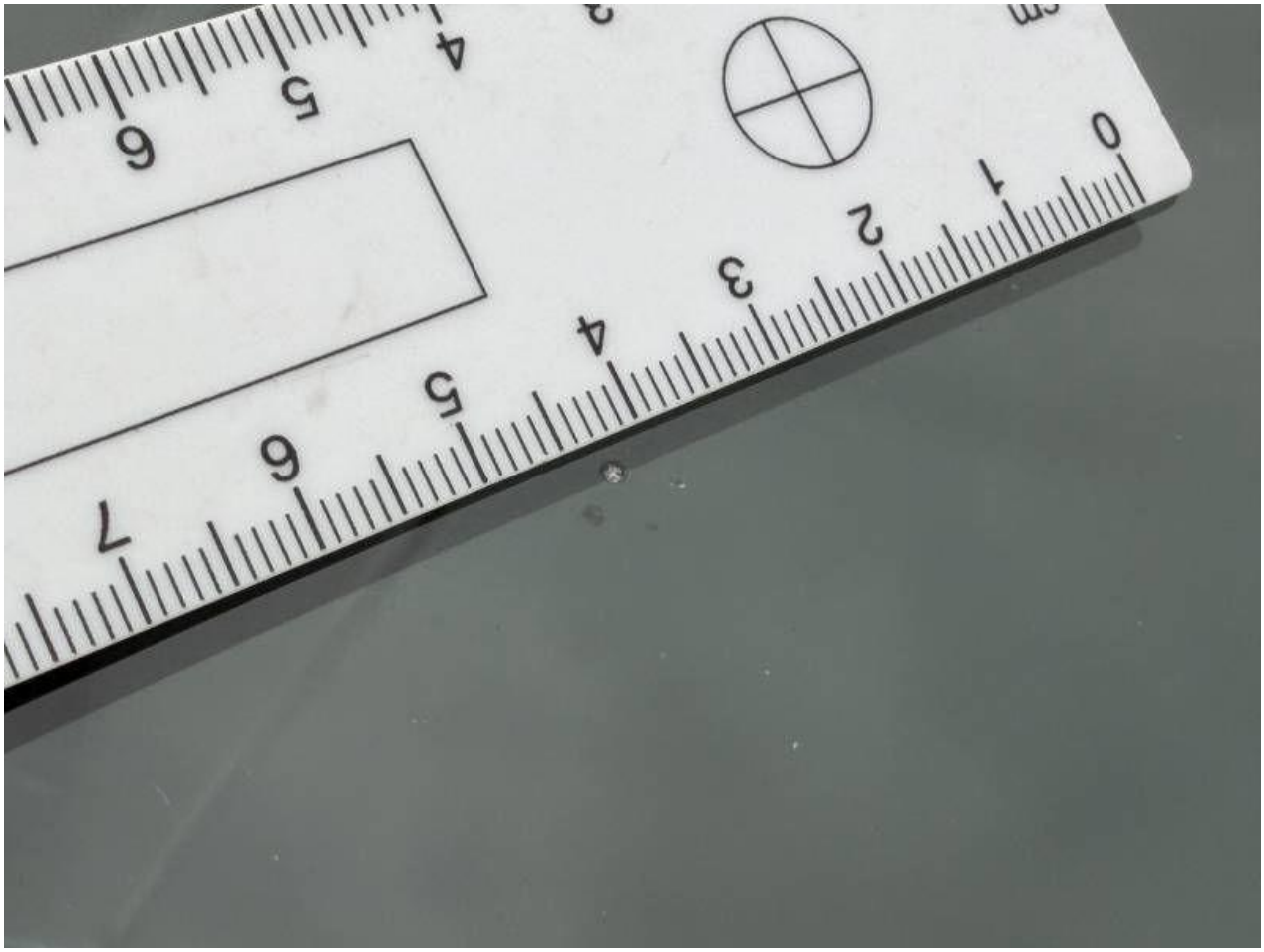

Fot. nr 79



Fot. nr 80

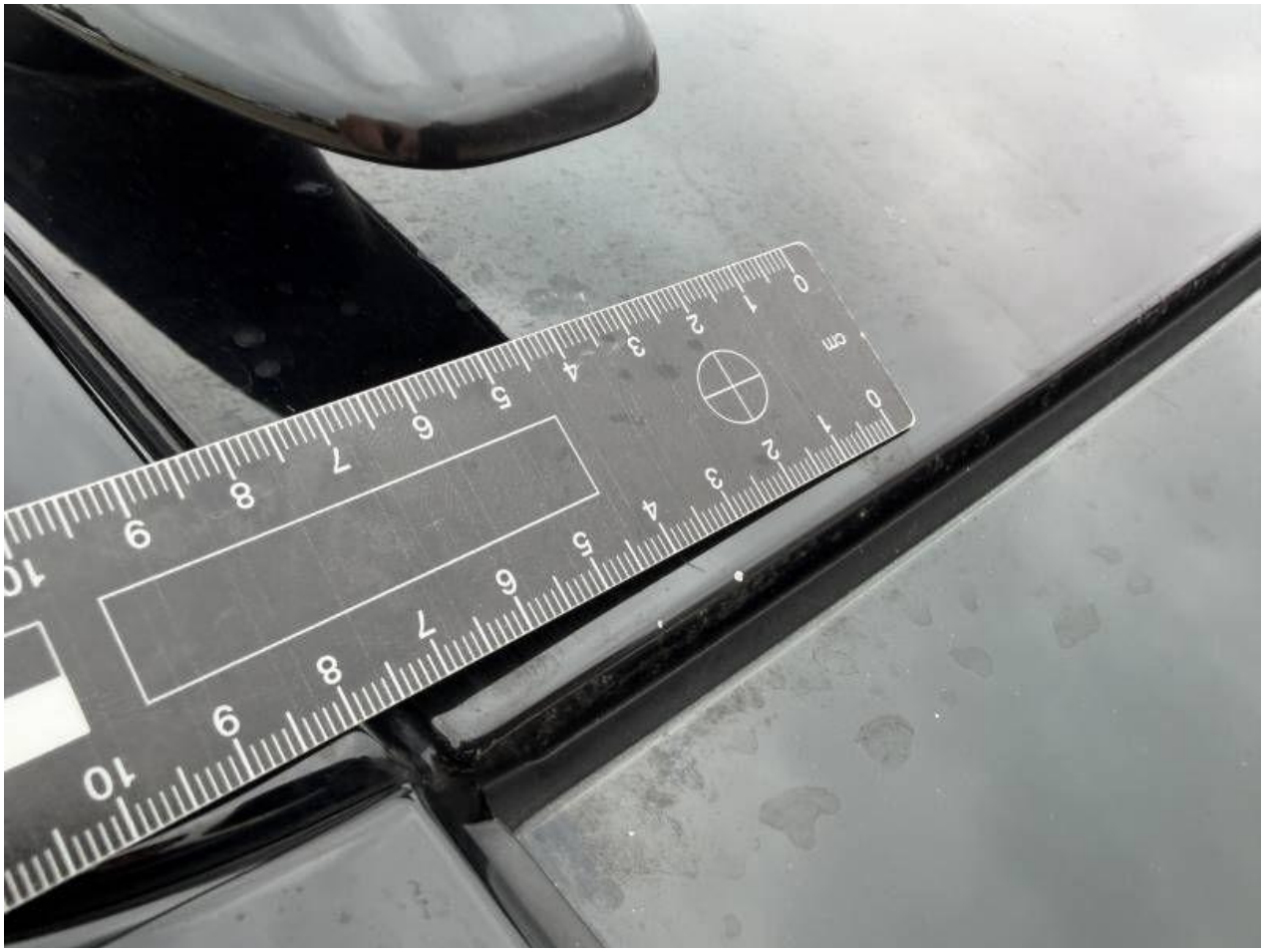

Fot. nr 81

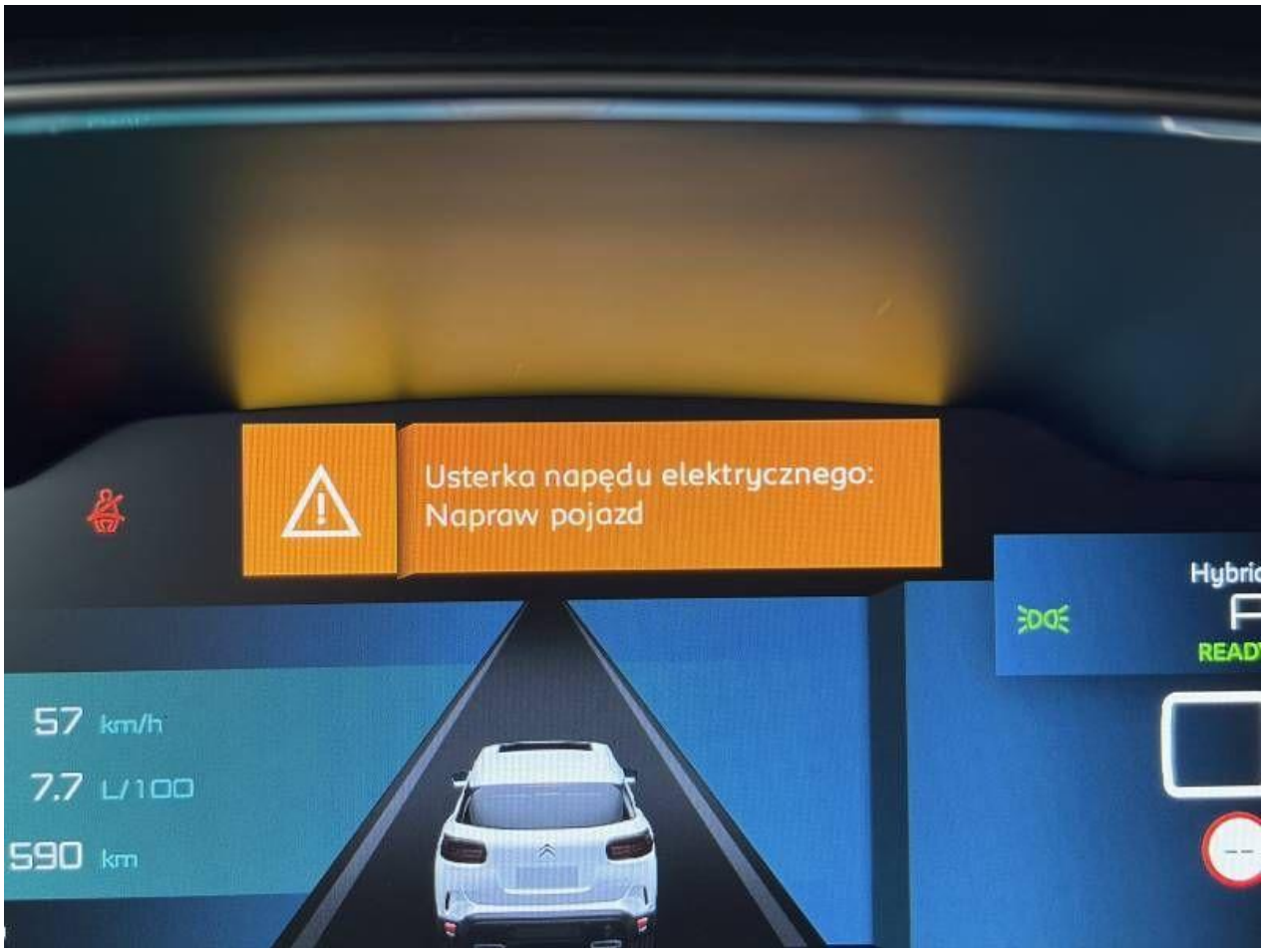

Fot. nr 82



Fot. nr 83



Fot. nr 84



Fot. nr 85



Fot. nr 86

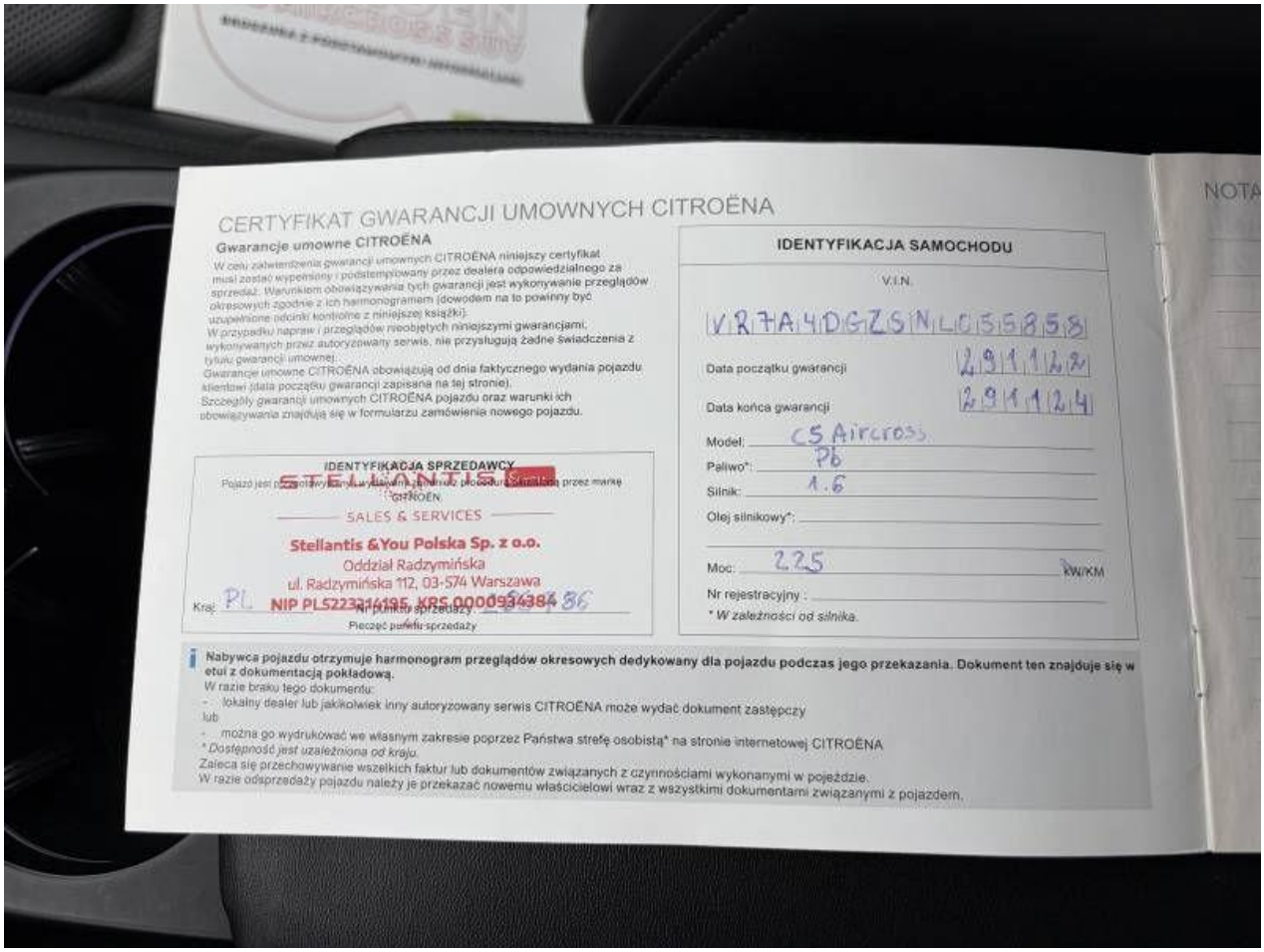

CERTYFIKAT GWARANCJI UMOWNYCH CITROËNA

Gwarancje umowne CITROËNA

W celu zatwierdzenia gwarancji umownych CITROËNA niniejszy certyfikat musi zostać wypełniony i podstemplowany przez dealera odpowiedzialnego za sprzedaż. Warunkiem obowiązywania tych gwarancji jest wykonywanie przeglądów okresowych zgodnie z ich harmonogramem (dowodem na to powinny być uzupełnione odcinki kontrolne z niniejszej książki).
W przypadku napraw i przeglądów nieobjętych niniejszymi gwarancjami, wykonywanych przez autoryzowany serwis, nie przysługują żadne świadczenia z tytułu gwarancji umownej.
Gwarancje umowne CITROËNA obowiązują od dnia faktycznego wydania pojazdu klientowi (data początku gwarancji zapisana na tej stronie).
Szczegóły gwarancji umownych CITROËNA pojazdu oraz warunki ich obowiązywania znajdują się w formularzu zamówienia nowego pojazdu.

IDENTYFIKACJA SAMOCHODU

V.I.N. VR7A4DGZSNLC55858

Data początku gwarancji 291122

Data końca gwarancji 291124

Model: C5 Aircross

Paliwo*: Pb

Silnik: 1.6

Olej silnikowy*:

Moc: 225 kW/KM

Nr rejestracyjny:

* W zależności od silnika.

IDENTYFIKACJA SPRZEDAWCY

Pojazd jest przygotowywany i wydawany zgodnie z procedurą ustalaną przez markę CITROËN.

STELLANTIS & YOU

SALES & SERVICES

Stellantis &You Polska Sp. z o.o.
Oddział Radzymińska
ul. Radzymińska 112, 03-574 Warszawa
NIP PL5223214195, KRS 0000934384

Kraj: PL

Nr punktu sprzedaży: 86

Pieczęć punktu sprzedaży

Nabywca pojazdu otrzymuje harmonogram przeglądów okresowych dedykowany dla pojazdu podczas jego przekazania. Dokument ten znajduje się w etui z dokumentacją pokładową.

W razie braku tego dokumentu:
- lokalny dealer lub jakikolwiek inny autoryzowany serwis CITROËNA może wydać dokument zastępczy

lub
- można go wydrukować we własnym zakresie poprzez Państwa strefę osobistą* na stronie internetowej CITROËNA

*Dostępność jest uzależniona od kraju.

Zaleca się przechowywanie wszelkich faktur lub dokumentów związanych z czynnościami wykonanymi w pojeździe.
W razie odsprzedaży pojazdu należy je przekazać nowemu właścicielowi wraz z wszystkimi dokumentami związanymi z pojazdem.

Fot. nr 87

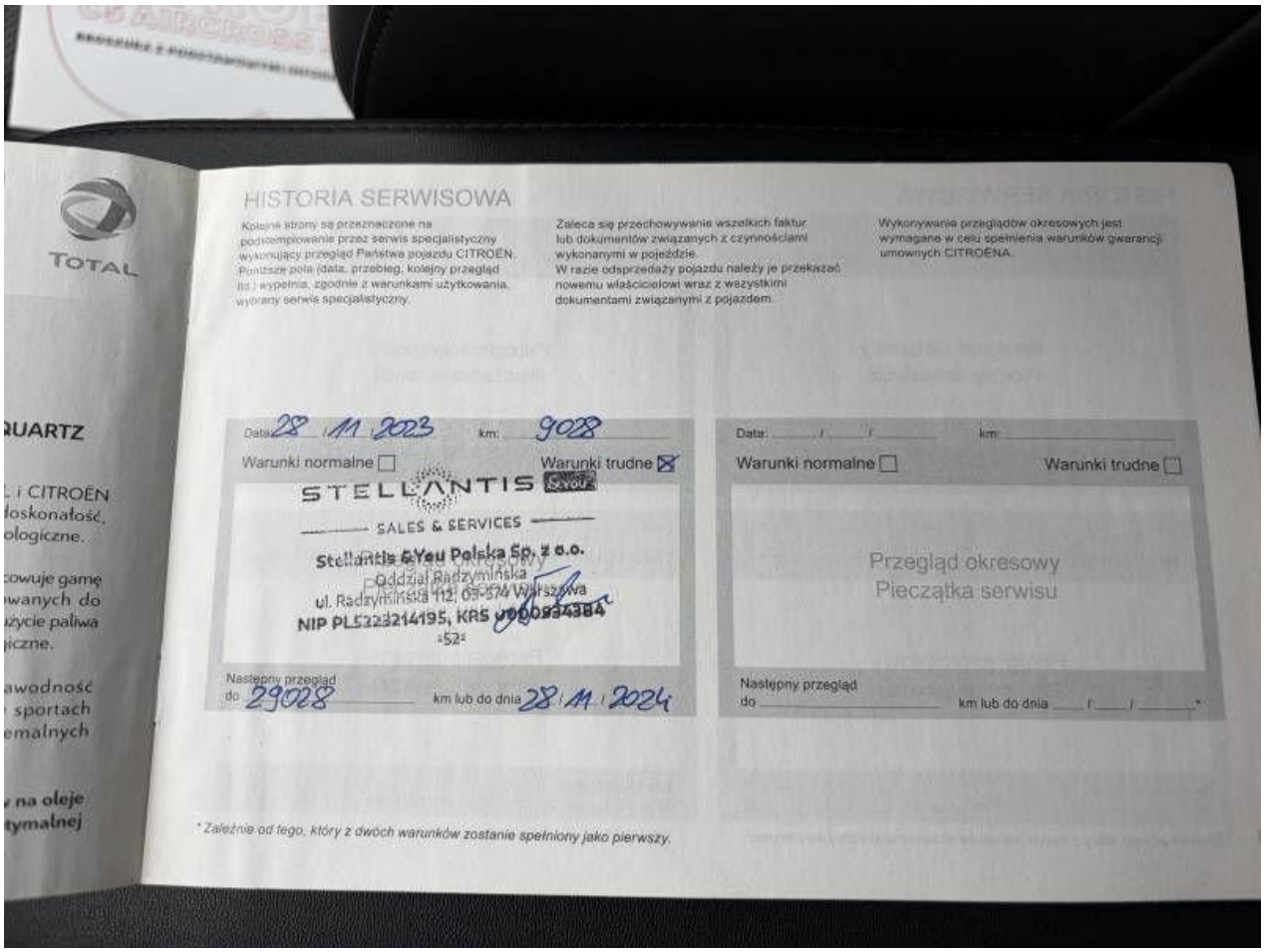

HISTORIA SERWISOWA

Kolejne strony są przeznaczone na podstemplowanie przez serwis specjalistyczny wykonujący przegląd Państwa pojazdu CITROËN. Poniższe pola (data, przebieg, kolejny przegląd itd.) wypełnia, zgodnie z warunkami użytkowania, wybrany serwis specjalistyczny.

Zaleca się przechowywanie wszelkich faktur lub dokumentów związanych z czynnościami wykonanymi w pojeździe.
W razie odsprzedaży pojazdu należy je przekazać nowemu właścicielowi wraz z wszystkimi dokumentami związanymi z pojazdem.

Wykonywanie przeglądów okresowych jest wymagane w celu spełnienia warunków gwarancji umownych CITROËNA.

Data: 28 / 11 / 2023 km: 9028

Warunki normalne ☐ Warunki trudne ☒

STELLANTIS & YOU

SALES & SERVICES

Stellantis &You Polska Sp. z o.o.
Oddział Radzymińska
ul. Radzymińska 112, 03-574 Warszawa
NIP PL5223214195, KRS 0000934384

Następny przegląd do 29028 km lub do dnia 28 / 11 / 2024

Data: / / km:

Warunki normalne ☐ Warunki trudne ☐

Przegląd okresowy
Pieczątka serwisu

Następny przegląd do km lub do dnia / /

* Zależnie od tego, który z dwóch warunków zostanie spełniony jako pierwszy.

Fot. nr 88

Dokument wystawiony elektronicznie, ważny bez podpisu