Wycena wartości rynkowej

Wycena nr 104105/b/B/2026



Cel wyceny
Oszacowanie wartości rynkowej

Przedmiot wyceny
Łódź Cruisers 3570 Esprit

Zleceniodawca
ECR - POLEASINGOWE.PL

Miejsce oględzin
05-532 Baniocha, ul. Przemysłowa 26

Data oględzin:	2026-11-03
Data wyceny:	2025-11-04
Data na jaką szacowano wartość:	2025-11-04

Wykonawca wyceny: **Kozłowski Bartłomiej**

Podstawa metodologiczna wyceny

Aby spełnić cel i przeznaczenie wyceny określone potrzebą zleceniodawcy należy ustalić wartość rynkową maszyny.

Wartość rynkowa - jest definiowana jako racjonalnie określona ilość pieniędzy, którą chętny kupujący będzie skłonny zaoferować chętnemu sprzedającemu w zamian za przedmiot transakcji, przy założeniu równości stron, bez istnienia żadnego przymusu wpływającego na decyzję o zakupie i sprzedaży, przy pełnej znajomości przedmiotu i okoliczności transakcji oraz zachowaniu odpowiednio długiego czasu wyeksponowania przedmiotu sprzedaży na wolnym rynku.

Powyższa wartość uwzględnia m.in rodzaj i zastosowanie maszyn, jej wytwórcę, wyposażenie, stan techniczny, stopień zużycia i wiek środka technicznego, okres i sposób eksploatacji, a także warunki popytu i podaży określające atrakcyjność rynkową.

Wycena dla sprzedaży wymuszonej

Niniejsza wycena wartości określa wartość rynkową oraz wartość przy sprzedaży wymuszonej. Zgodnie z definicją wartości rynkowej, wartość ta zakłada odpowiednio długi czas wyeksponowania na rynku. Czas wyeksponowania jest niezbędny aby pozyskać chętnego kupującego który jest w stanie zaoferować cenę rynkową. W określonych warunkach koszty obsługi, magazynowania lub zawartej umowy nie umożliwiają wymagane długie wyeksponowanie na rynku. W takich sytuacjach określa się niższą wartość za którą będzie możliwość pozyskania chętnego nabywcy w czasie wyeksponowania możliwym w określonych warunkach.

Przedmiot wyceny

Urządzenie:
Łódź

Marka – model:
Cruisers Model: 3570 Esprit (VMG)

Opis:
Cruisers Esprit 3570 to popularny jacht motorowy typu express cruiser produkowany w latach 1995–2002 przez stocznię Cruisers Yachts

Nr identyfikacyjny : brak danych
Nr rejestracyjny: POL9107
Nazwa: NIKOLA M
Rok produkcji maszyny: 1995 (odczytano z załączonej specyfikacji)

Dane techniczne
Długość całkowita: 10,88m
Szerokość: 3,96m
Zanurzenie: 3’ 5”
Masa: 7257kg
Napęd: Crusader 454 XL – 2 x 325 KM
Przebieg: 370 mtg

Listwa wyposażenia

• Nowa chłodziarko-zamrażarka Norcold
• Dwu palnikowa płyta grzewcza
• Wskaźniki wody i nieczystości
• Mikrofalówka GE ze stali nierdzewnej
• Telewizor z magnetowidem Sony
• Dwa wykrywacze CO
• Odtwarzacz kaset JVS wraz ze zmieniarka płyt CD na 12 sztuk
• Odkurzacz
• Toster elektryczny
• Klimatyzacja oraz ogrzewanie kabiny
• Wentylator w toalecie
• System podgrzewania wody
• Okna w pokładzie dziobowym z moskitier Nawigacja
• Garmin 225 mapa kolorowa z GPS
• Furuno kolorowy sonar z funkcją wykrywania ryb
• Standard Horizon Wskaźnik głębokości
• Standard Horizon VHF Radio
• Kompas
• Zestaw ratunkowy (ko o ratunkowe, obijacze, kamizelki ratownicze oraz race) Mechanika i wyposażenie pokładu

- Kohler 6kw Generator (100mtg) ł
- Gniazda ładowania z brzegu
- Gniazdo podłączenia linii telefonicznej oraz satelity
- System ładowania akumulatorów
- Zdalnie sterowana elektryczna winda kotwiczna
- Zdalnie sterowany szperacz
- Plandeka na zimowanie
- Podświetlenie komory silnika
- Oświetlenie pokładu
- Wycieraczki przedniej szyby
- Klapy trymowe
- Schowek na odbijacze
- Pełne Bimini z oknami fabrycznie wyposażonymi w moskitiery (nowe '04)
- Automatyczny system gaśniczy z odłączeniem silnika
- Tylna platforma kąpielowa z drabinką i prysznicem
- Nowa kostkarka do lodu
- Szafka/barek z uchwytami na napoje
- Umywalka z kranem
- Regulowane siedzenie kierowcy
- Przestawny stół

Stan techniczny:

Pływał po wodach śródlądowych. Brak możliwości uruchomienia, obiekt nie uruchamiany od 6 lat. Kadłub – widoczne zabrudzenia oraz zarysowania, ślady wcześniejszych napraw kadłuba. Widoczne pęknięcia w strefie tylnej. Podkład – zabrudzony z widocznymi uszkodzeniami. Kanapa – pęknięcie szwów. Zarysowania tapicerek skórzanych, rozcięcie. Wnętrze przestrzeni pasażerskiej – silnie zabrudzone, widoczne zacieki.

Zastrzeżenia ograniczające

1. Wycena została ustalona na dzień sporządzenia.
2. Niniejsze opracowanie nie może być wykorzystywane do żadnego innego celu niż określony na wstępie.
3. Rzeczoznawca nie bierze na siebie odpowiedzialności za wady ukryte (prawne i fizyczne) oraz ewentualne skutki wynikające z dalszego użytkowania przedmiotu wyceny, a także za skutki wykorzystania samej wyceny.
4. Rzeczoznawca nie ponosi także odpowiedzialności za ewentualne wady wyceny powstałe w wyniku założenia, że informacje uzyskane w trakcie oględzin, są zgodnie z prawdą.
5. Niniejsza wycena wartości maszyny nie jest ekspertyzą stanu technicznego i za taką nie może być uznawana
6. Ocenę sporządzono bezstronnie, zgodnie z najlepszą wiedzą i sumieniem rzeczoznawcy.

Wykonawca wyceny:

Kozłowski Bartłomiej

Dokumentacja fotograficzna:





Nefris
ul. Grunwaldzka 229
85-451 Bydgoszcz

KRS 0000554473
NIP 9671364610
REGON 361312814

tel. 52 520 82 00
biuro@nefris.pl
www.nefris.pl

NEFRIS

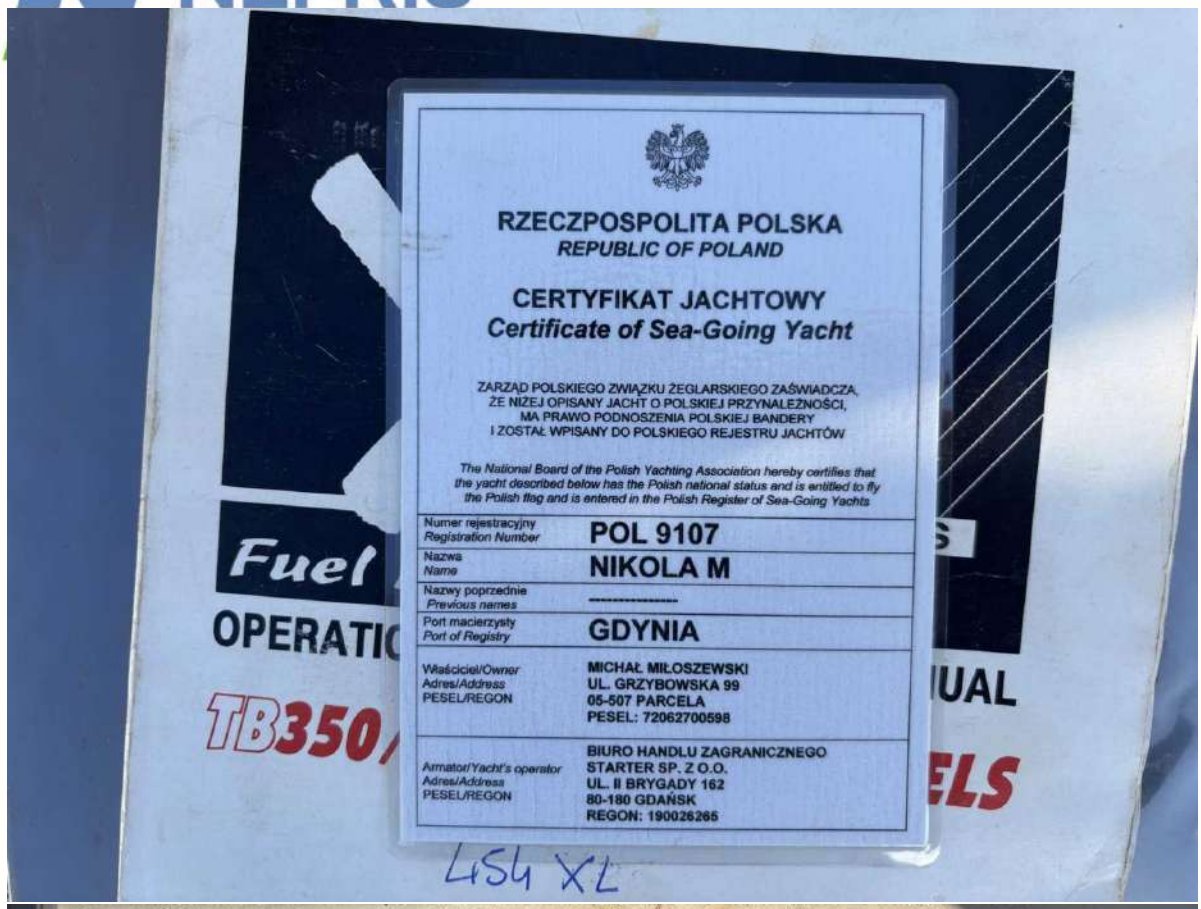
RZECZPOSPOLITA POLSKA
REPUBLIC OF POLAND
CERTYFIKAT JACHTOWY
Certificate of Sea-Going Yacht
ZARZĄD POLSKIEGO ZWIĄZKU ŻEGLARSKIEGO ZAŚWIADCZA,
ŻE NIŻEJ OPISANY JACHT O POLSKIEJ PRZYNALEŻNOŚCI,
MA PRAWO PODNOSZENIA POLSKIEJ BANDERY
I ZOSTAŁ WPISANY DO POLSKIEGO REJESTRU JACHTÓW
The National Board of the Polish Yachting Association hereby certifies that the yacht described below has the Polish national status and is entitled to fly the Polish flag and is entered in the Polish Register of Sea-Going Yachts
Numer rejestracyjny / Registration Number: POL 9107
Nazwa / Name: NIKOLA M
Nazwy poprzednie / Previous names: ----------
Port macierzysty / Port of Registry: GDYNIA
Właściciel/Owner: MICHAŁ MIŁOSZEWSKI
Adres/Address: UL. GRZYBOWSKA 99
PESEL/REGON: 05-507 PARCELA
PESEL: 72062700598
Armator/Yacht's operator: BIURO HANDLU ZAGRANICZNEGO
Adres/Address: STARTER SP. Z O.O.
PESEL/REGON: UL. II BRYGADY 162
80-180 GDAŃSK
REGON: 190026265
454 XL


Crusader
ENGINES
XLi
SERIES
Fuel Injection
OPERATION AND MAINTENANCE MANUAL
TB350/454/502XLi MODELS
454 XL
5/94
TECM 613
A division of Thermo Power Corporation, a Thermo Electron Company



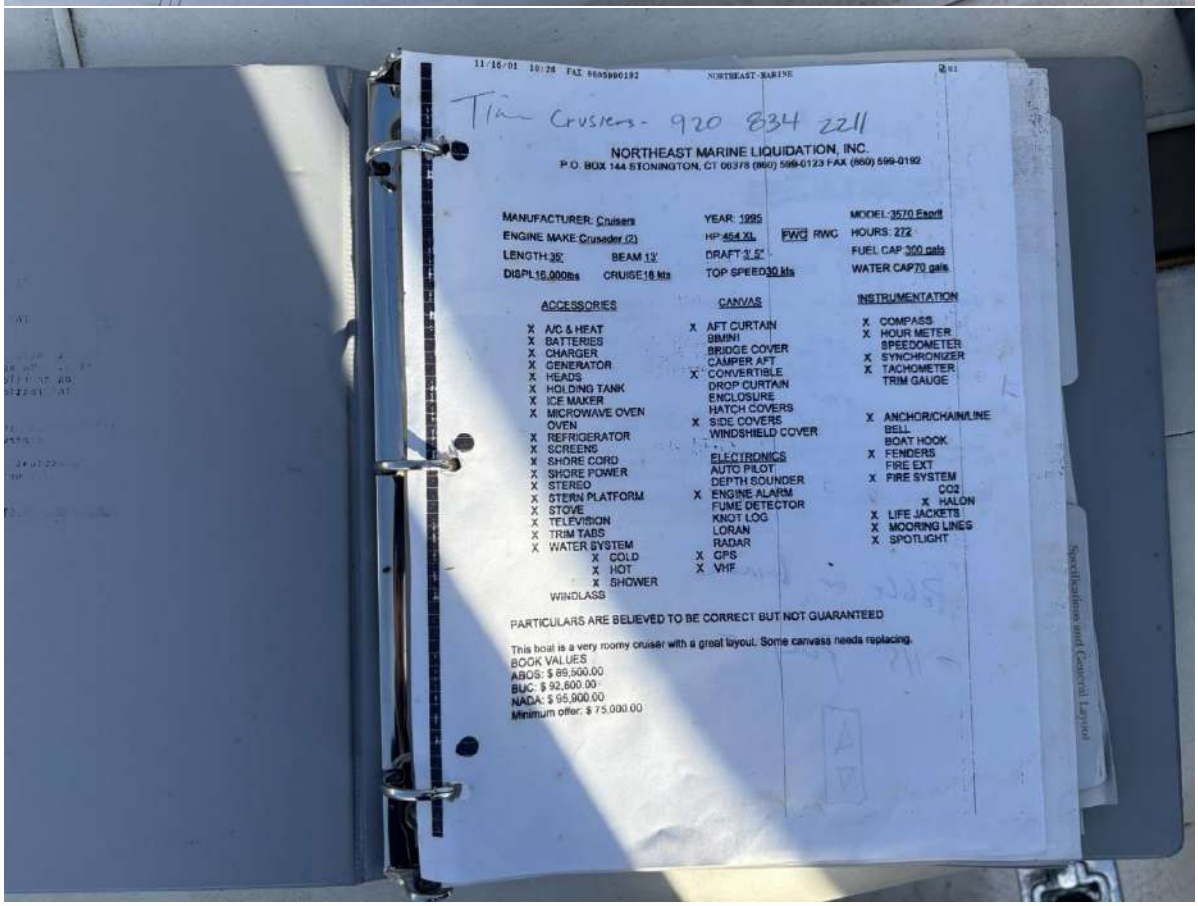

11/16/01 10:28 FAX 9505990192 NORTHEAST-MARINE 001

Tim Cruisers - 920 834 2211

NORTHEAST MARINE LIQUIDATION, INC.
P.O. BOX 144 STONINGTON, CT 06378 (860) 599-0123 FAX (860) 599-0192

MANUFACTURER: Cruisers
ENGINE MAKE: Cruseder (2)
LENGTH: 35' BEAM: 13'
DISPL: 16,000lbs CRUISE: 18 kts

YEAR: 1995
HP: 454 XL FWC RWC
DRAFT: 3' 5"
TOP SPEED: 30 kts

MODEL: 3570 Esprit
HOURS: 272
FUEL CAP: 300 gals
WATER CAP: 70 gals

ACCESSORIES

X A/C & HEAT
X BATTERIES
X CHARGER
X GENERATOR
X HEADS
X HOLDING TANK
X ICE MAKER
X MICROWAVE OVEN
OVEN
X REFRIGERATOR
X SCREENS
X SHORE CORD
X SHORE POWER
X STEREO
X STERN PLATFORM
X STOVE
X TELEVISION
X TRIM TABS
X WATER SYSTEM
X COLD
X HOT
X SHOWER
WINDLASS

CANVAS

X AFT CURTAIN
BIMINI
BRIDGE COVER
CAMPER AFT
X CONVERTIBLE
DROP CURTAIN
ENCLOSURE
HATCH COVERS
X SIDE COVERS
WINDSHIELD COVER

ELECTRONICS

AUTO PILOT
DEPTH SOUNDER
X ENGINE ALARM
FUME DETECTOR
KNOT LOG
LORAN
RADAR
X GPS
X VHF

INSTRUMENTATION

X COMPASS
X HOUR METER
SPEEDOMETER
X SYNCHRONIZER
X TACHOMETER
TRIM GAUGE

X ANCHOR/CHAIN/LINE
BELL
BOAT HOOK
X FENDERS
FIRE EXT
X FIRE SYSTEM
CO2
X HALON
X LIFE JACKETS
X MOORING LINES
X SPOTLIGHT

PARTICULARS ARE BELIEVED TO BE CORRECT BUT NOT GUARANTEED

This boat is a very roomy cruiser with a great layout. Some canvass needs replacing.
BOOK VALUES
ABOS: $ 89,500.00
BUC: $ 92,600.00
NADA: $ 95,900.00
Minimum offer: $ 75,000.00

Specifications and General Layout





Nefris
ul. Grunwaldzka 229
85-451 Bydgoszcz

KRS 0000554473
NIP 9671364610
REGON 361312814

tel. 52 520 82 00
biuro@nefris.pl
www.nefris.pl

NEFRIS jest marką INOTIS Centrum Likwidacji Szkód sp. z o.o.

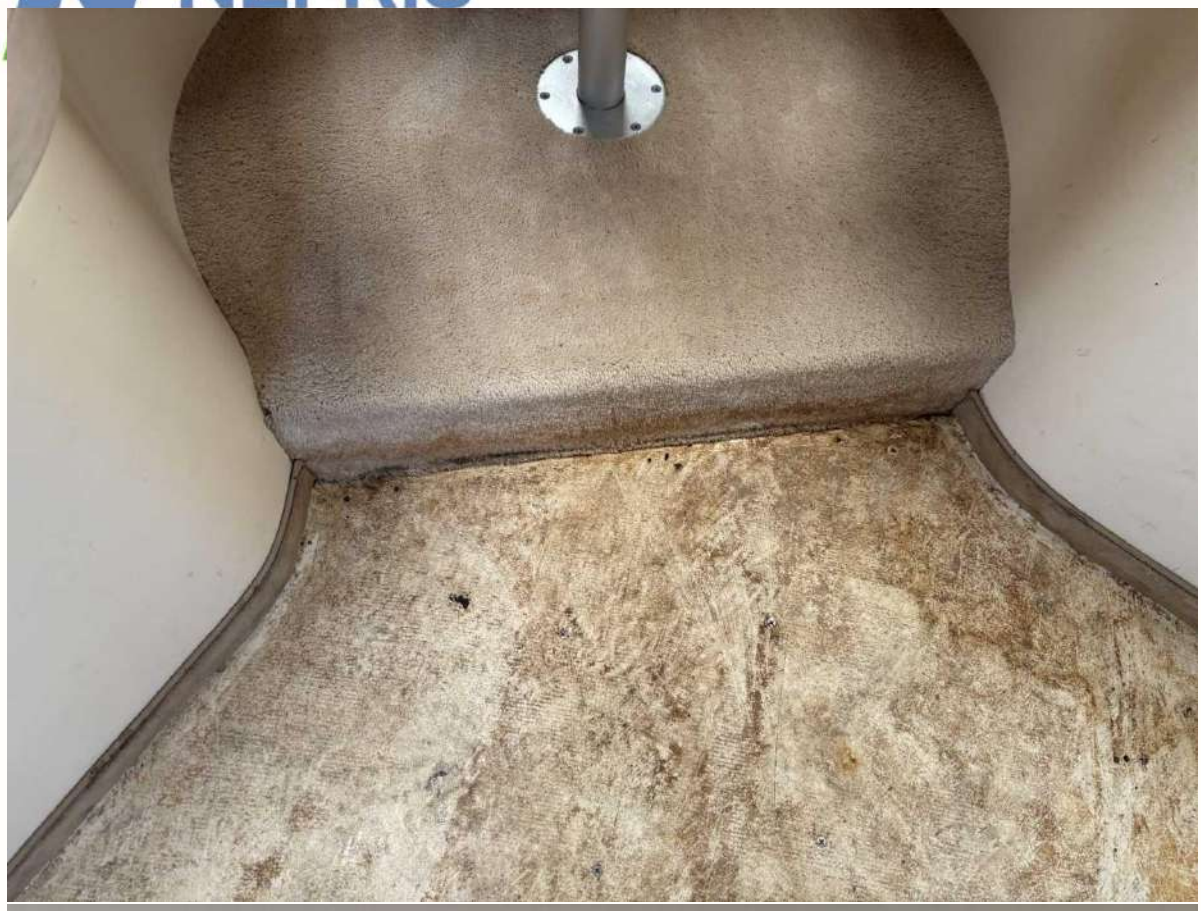



Nefris
ul. Grunwaldzka 229
85-451 Bydgoszcz

KRS 0000554473
NIP 9671364610
REGON 361312814

tel. 52 520 82 00
biuro@nefris.pl
www.nefris.pl

NEFRIS





Nefris
ul. Grunwaldzka 229
85-451 Bydgoszcz

KRS 0000554473
NIP 9671364610
REGON 361312814

tel. 52 520 82 00
biuro@nefris.pl
www.nefris.pl





Nefris
ul. Grunwaldzka 229
85-451 Bydgoszcz

KRS 0000554473
NIP 9671364610
REGON 361312814

tel. 52 520 82 00
biuro@nefris.pl
www.nefris.pl

NEFRIS jest marką INOTIS Centrum Likwidacji Szkód sp. z o.o.

NEFRIS





Nefris
ul. Grunwaldzka 229
85-451 Bydgoszcz

KRS 0000554473
NIP 9671364610
REGON 361312814

tel. 52 520 82 00
biuro@nefris.pl
www.nefris.pl

NEFRIS





Nefris
ul. Grunwaldzka 229
85-451 Bydgoszcz

KRS 0000554473
NIP 9671364610
REGON 361312814

tel. 52 520 82 00
biuro@nefris.pl
www.nefris.pl

NEFRIS





Nefris
ul. Grunwaldzka 229
85-451 Bydgoszcz

KRS 0000554473
NIP 9671364610
REGON 361312814

tel. 52 520 82 00
biuro@nefris.pl
www.nefris.pl

NEFRIS





Nefris
ul. Grunwaldzka 229
85-451 Bydgoszcz

KRS 0000554473
NIP 9671364610
REGON 361312814

tel. 52 520 82 00
biuro@nefris.pl
www.nefris.pl

NEFRIS jest marką INOTIS Centrum Likwidacji Szkód sp. z o.o.

NEFRIS

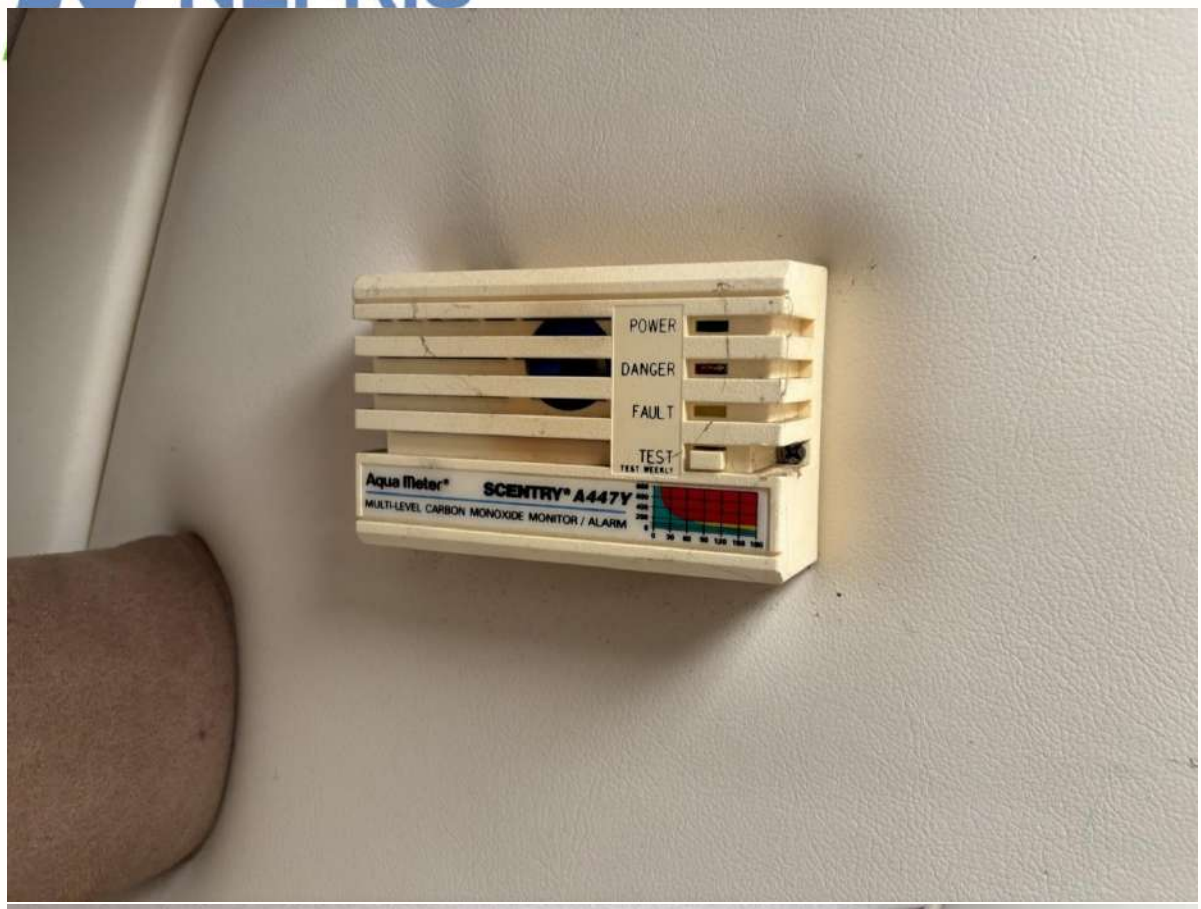



Nefris
ul. Grunwaldzka 229
85-451 Bydgoszcz

KRS 0000554473
NIP 9671364610
REGON 361312814

tel. 52 520 82 00
biuro@nefris.pl
www.nefris.pl

NEFRIS





Nefris
ul. Grunwaldzka 229
85-451 Bydgoszcz

KRS 0000554473
NIP 9671364610
REGON 361312814

tel. 52 520 82 00
biuro@nefris.pl
www.nefris.pl

NEFRIS jest marką INOTIS Centrum Likwidacji Szkód sp. z o.o.

NEFRIS

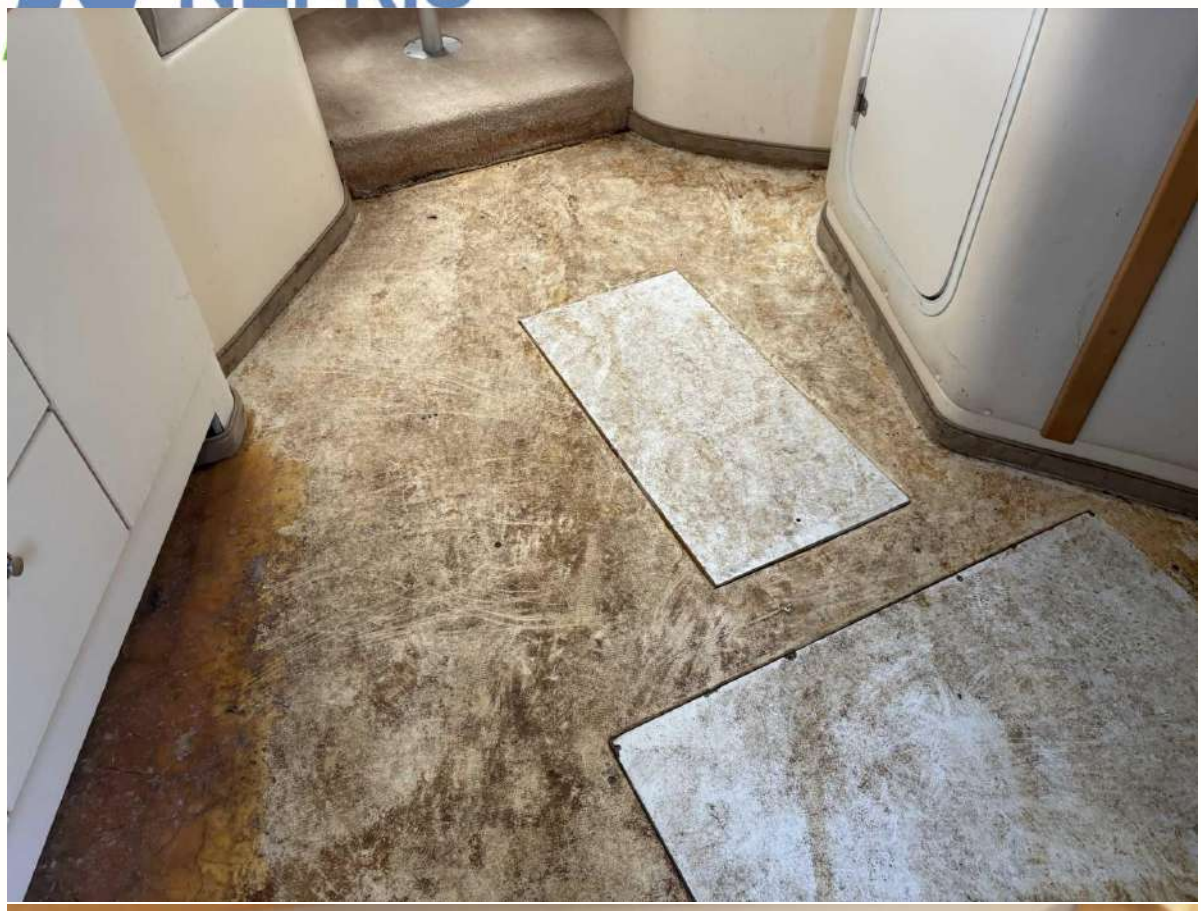



Nefris
ul. Grunwaldzka 229
85-451 Bydgoszcz

KRS 0000554473
NIP 9671364610
REGON 361312814

tel. 52 520 82 00
biuro@nefris.pl
www.nefris.pl

NEFRIS





Nefris
ul. Grunwaldzka 229
85-451 Bydgoszcz

KRS 0000554473
NIP 9671364610
REGON 361312814

tel. 52 520 82 00
biuro@nefris.pl
www.nefris.pl

NEFRIS





Nefris
ul. Grunwaldzka 229
85-451 Bydgoszcz

KRS 0000554473
NIP 9671364610
REGON 361312814

tel. 52 520 82 00
biuro@nefris.pl
www.nefris.pl

NEFRIS





Nefris
ul. Grunwaldzka 229
85-451 Bydgoszcz

KRS 0000554473
NIP 9671364610
REGON 361312814

tel. 52 520 82 00
biuro@nefris.pl
www.nefris.pl

NEFRIS



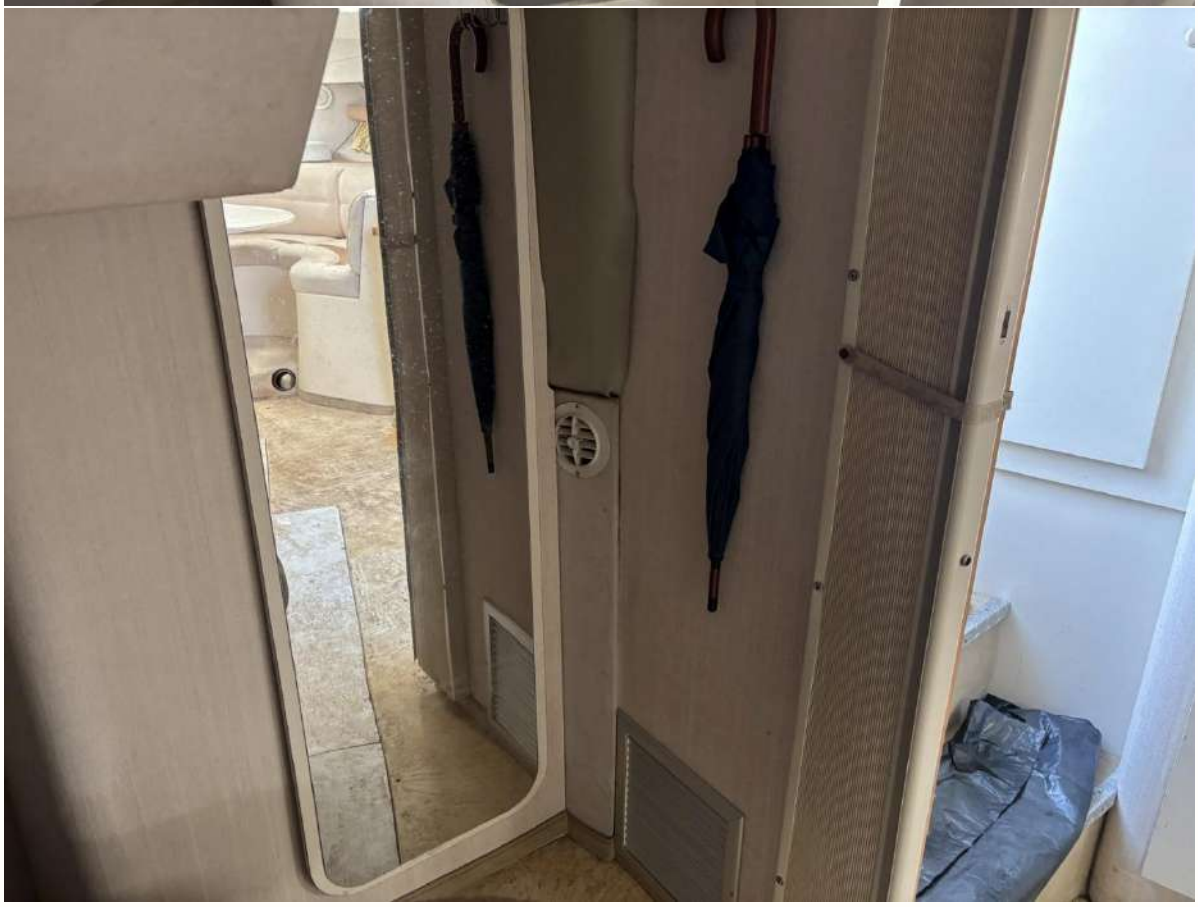

Nefris
ul. Grunwaldzka 229
85-451 Bydgoszcz

KRS 0000554473
NIP 9671364610
REGON 361312814

tel. 52 520 82 00
biuro@nefris.pl
www.nefris.pl


A.C. POWER NO.2
A.C. POWER CONTROL
WARNING
Port
OFF
OFF
Gene.
Przet.
D.C. POWER


POWER
DANGER
FAULT
TEST
Aqua Master
SCENTRY A447Y

NEFRIS





Nefris
ul. Grunwaldzka 229
85-451 Bydgoszcz

KRS 0000554473
NIP 9671364610
REGON 361312814

tel. 52 520 82 00
biuro@nefris.pl
www.nefris.pl





Nefris
ul. Grunwaldzka 229
85-451 Bydgoszcz

KRS 0000554473
NIP 9671364610
REGON 361312814

tel. 52 520 82 00
biuro@nefris.pl
www.nefris.pl

NEFRIS





Nefris
ul. Grunwaldzka 229
85-451 Bydgoszcz

KRS 0000554473
NIP 9671364610
REGON 361312814

tel. 52 520 82 00
biuro@nefris.pl
www.nefris.pl

NEFRIS





Nefris
ul. Grunwaldzka 229
85-451 Bydgoszcz

KRS 0000554473
NIP 9671364610
REGON 361312814

tel. 52 520 82 00
biuro@nefris.pl
www.nefris.pl

NEFRIS





Nefris
ul. Grunwaldzka 229
85-451 Bydgoszcz

KRS 0000554473
NIP 9671364610
REGON 361312814

tel. 52 520 82 00
biuro@nefris.pl
www.nefris.pl

NEFRIS





Nefris
ul. Grunwaldzka 229
85-451 Bydgoszcz

KRS 0000554473
NIP 9671364610
REGON 361312814

tel. 52 520 82 00
biuro@nefris.pl
www.nefris.pl

NEFRIS





Nefris
ul. Grunwaldzka 229
85-451 Bydgoszcz

KRS 0000554473
NIP 9671364610
REGON 361312814

tel. 52 520 82 00
biuro@nefris.pl
www.nefris.pl

NEFRIS





Nefris
ul. Grunwaldzka 229
85-451 Bydgoszcz

KRS 0000554473
NIP 9671364610
REGON 361312814

tel. 52 520 82 00
biuro@nefris.pl
www.nefris.pl

NEFRIS

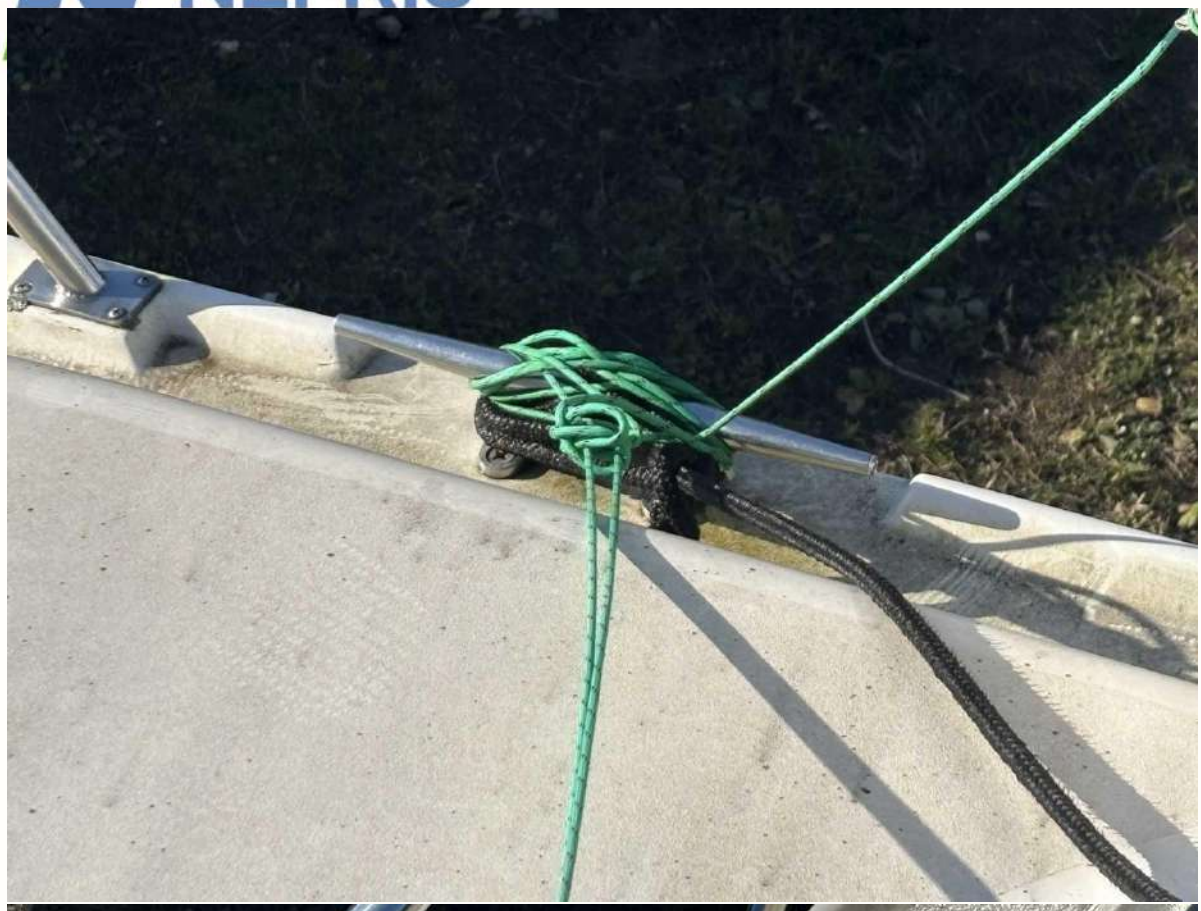

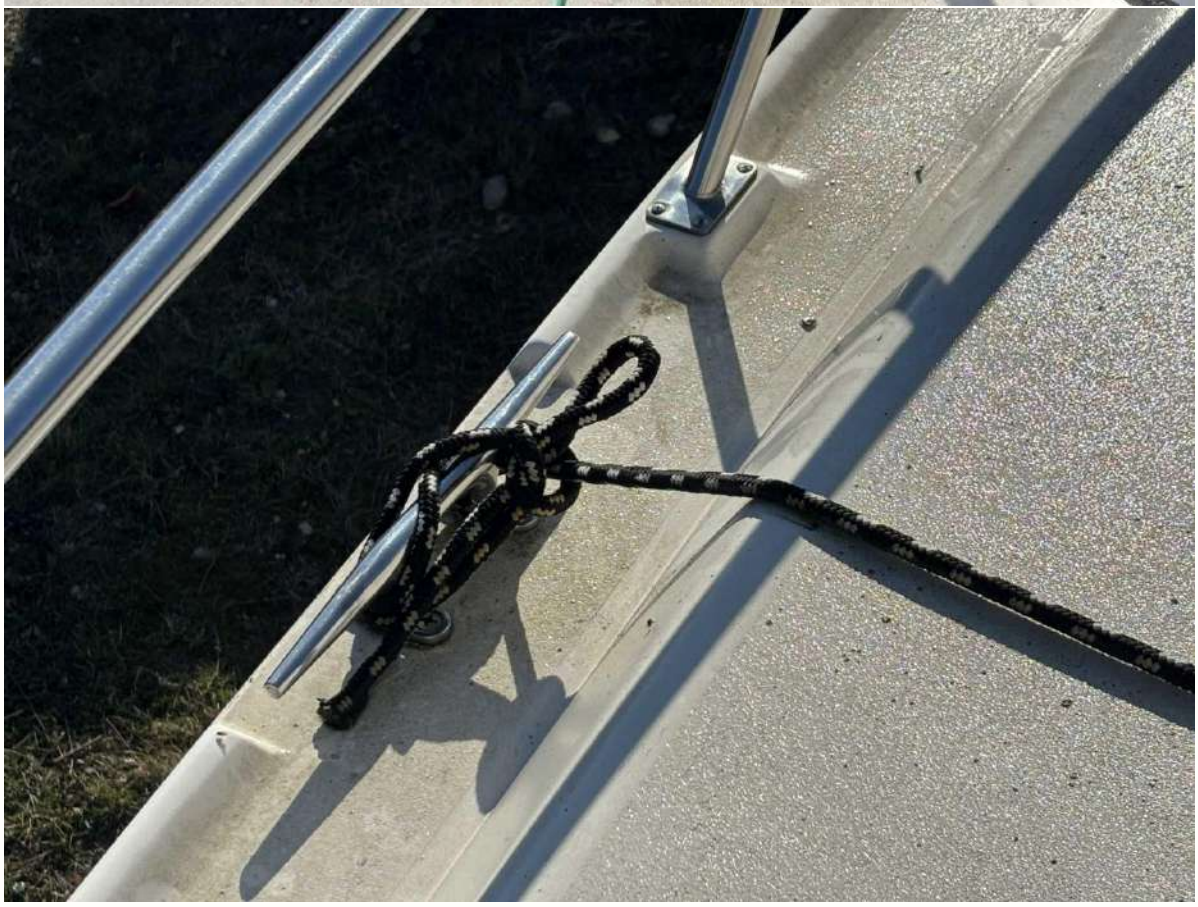

Nefris
ul. Grunwaldzka 229
85-451 Bydgoszcz

KRS 0000554473
NIP 9671364610
REGON 361312814

tel. 52 520 82 00
biuro@nefris.pl
www.nefris.pl

NEFRIS





Nefris
ul. Grunwaldzka 229
85-451 Bydgoszcz

KRS 0000554473
NIP 9671364610
REGON 361312814

tel. 52 520 82 00
biuro@nefris.pl
www.nefris.pl

NEFRIS





Nefris
ul. Grunwaldzka 229
85-451 Bydgoszcz

KRS 0000554473
NIP 9671364610
REGON 361312814

tel. 52 520 82 00
biuro@nefris.pl
www.nefris.pl

NEFRIS

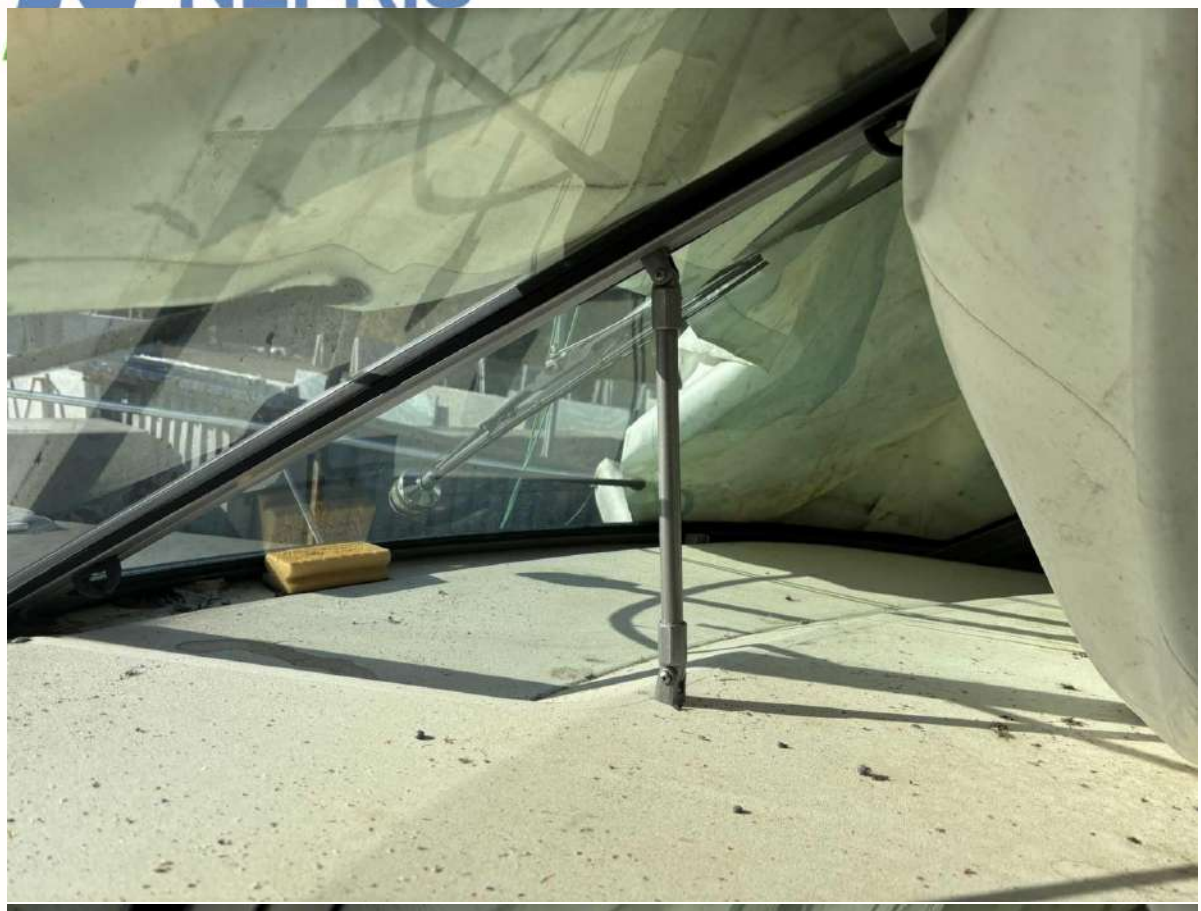



Nefris
ul. Grunwaldzka 229
85-451 Bydgoszcz

KRS 0000554473
NIP 9671364610
REGON 361312814

tel. 52 520 82 00
biuro@nefris.pl
www.nefris.pl

NEFRIS jest marką INOTIS Centrum Likwidacji Szkód sp. z o.o.

NEFRIS





Nefris
ul. Grunwaldzka 229
85-451 Bydgoszcz

KRS 0000554473
NIP 9671364610
REGON 361312814

tel. 52 520 82 00
biuro@nefris.pl
www.nefris.pl

NEFRIS





Nefris
ul. Grunwaldzka 229
85-451 Bydgoszcz

KRS 0000554473
NIP 9671364610
REGON 361312814

tel. 52 520 82 00
biuro@nefris.pl
www.nefris.pl

NEFRIS





Nefris
ul. Grunwaldzka 229
85-451 Bydgoszcz

KRS 0000554473
NIP 9671364610
REGON 361312814

tel. 52 520 82 00
biuro@nefris.pl
www.nefris.pl





Nefris
ul. Grunwaldzka 229
85-451 Bydgoszcz

KRS 0000554473
NIP 9671364610
REGON 361312814

tel. 52 520 82 00
biuro@nefris.pl
www.nefris.pl

NEFRIS





Nefris
ul. Grunwaldzka 229
85-451 Bydgoszcz

KRS 0000554473
NIP 9671364610
REGON 361312814

tel. 52 520 82 00
biuro@nefris.pl
www.nefris.pl

NEFRIS





Nefris
ul. Grunwaldzka 229
85-451 Bydgoszcz

KRS 0000554473
NIP 9671364610
REGON 361312814

tel. 52 520 82 00
biuro@nefris.pl
www.nefris.pl

NEFRIS





Nefris
ul. Grunwaldzka 229
85-451 Bydgoszcz

KRS 0000554473
NIP 9671364610
REGON 361312814

tel. 52 520 82 00
biuro@nefris.pl
www.nefris.pl

NEFRIS





Nefris
ul. Grunwaldzka 229
85-451 Bydgoszcz

KRS 0000554473
NIP 9671364610
REGON 361312814

tel. 52 520 82 00
biuro@nefris.pl
www.nefris.pl

NEFRIS





Nefris
ul. Grunwaldzka 229
85-451 Bydgoszcz

KRS 0000554473
NIP 9671364610
REGON 361312814

tel. 52 520 82 00
biuro@nefris.pl
www.nefris.pl

NEFRIS





Nefris
ul. Grunwaldzka 229
85-451 Bydgoszcz

KRS 0000554473
NIP 9671364610
REGON 361312814

tel. 52 520 82 00
biuro@nefris.pl
www.nefris.pl

NEFRIS jest marką INOTIS Centrum Likwidacji Szkód sp. z o.o.

NEFRIS





Nefris
ul. Grunwaldzka 229
85-451 Bydgoszcz

KRS 0000554473
NIP 9671364610
REGON 361312814

tel. 52 520 82 00
biuro@nefris.pl
www.nefris.pl

NEFRIS





Nefris
ul. Grunwaldzka 229
85-451 Bydgoszcz

KRS 0000554473
NIP 9671364610
REGON 361312814

tel. 52 520 82 00
biuro@nefris.pl
www.nefris.pl

NEFRIS





Nefris
ul. Grunwaldzka 229
85-451 Bydgoszcz

KRS 0000554473
NIP 9671364610
REGON 361312814

tel. 52 520 82 00
biuro@nefris.pl
www.nefris.pl

NEFRIS

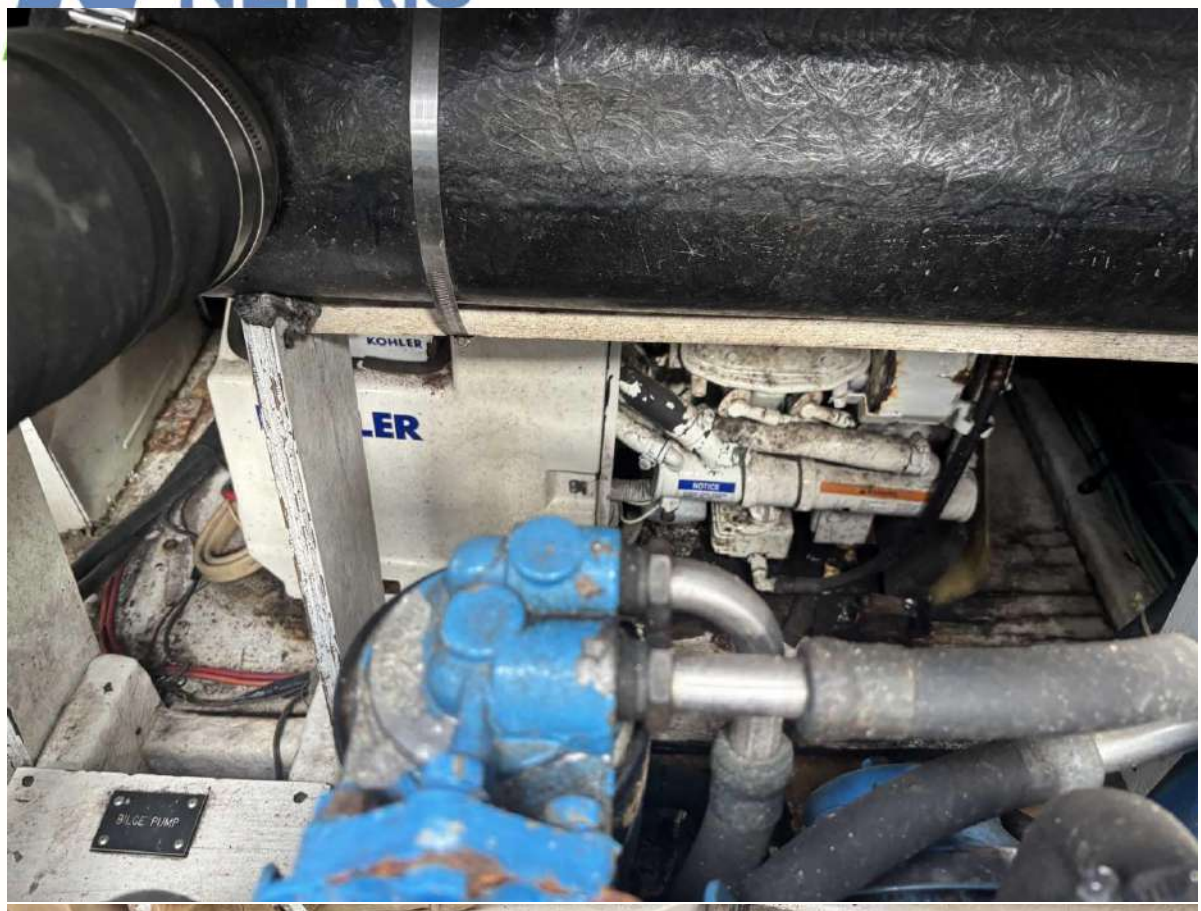

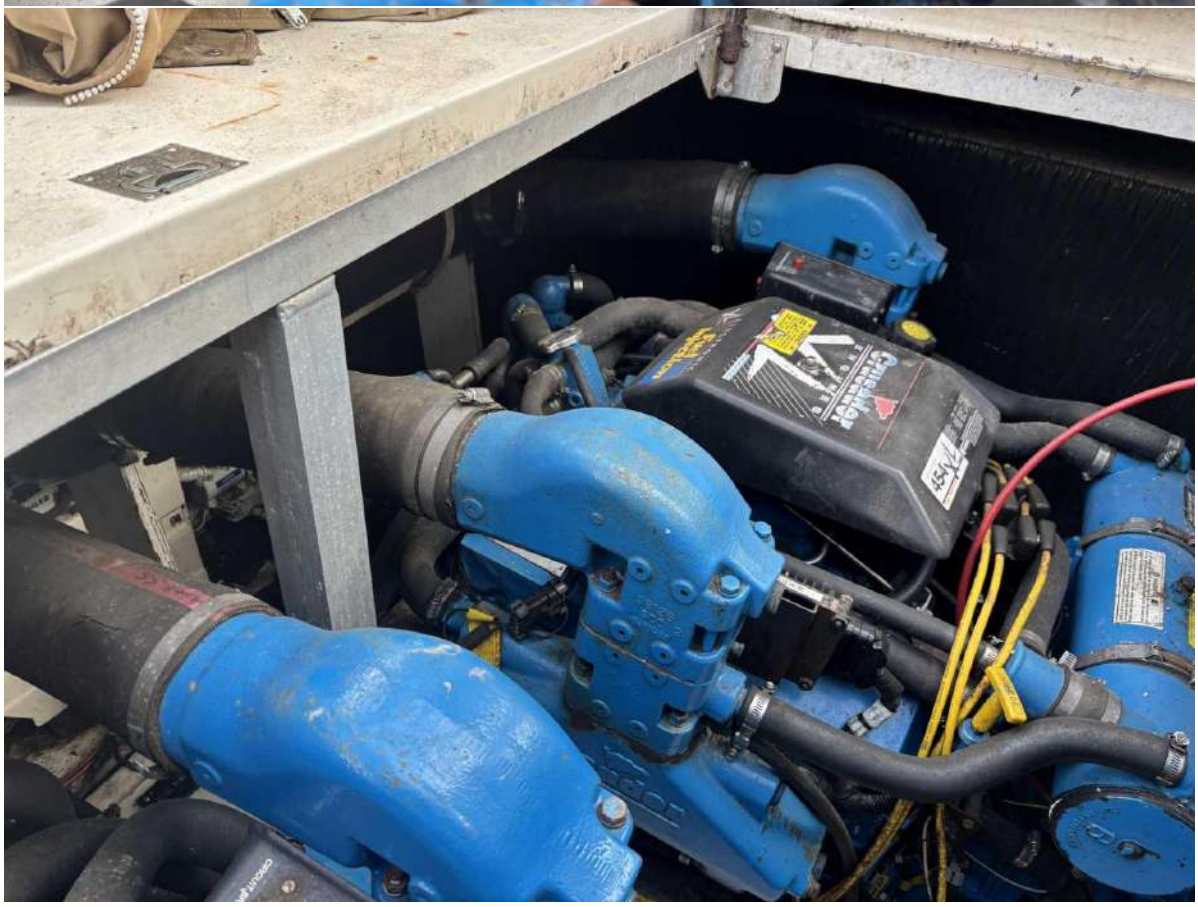

Nefris
ul. Grunwaldzka 229
85-451 Bydgoszcz

KRS 0000554473
NIP 9671364610
REGON 361312814

tel. 52 520 82 00
biuro@nefris.pl
www.nefris.pl

NEFRIS

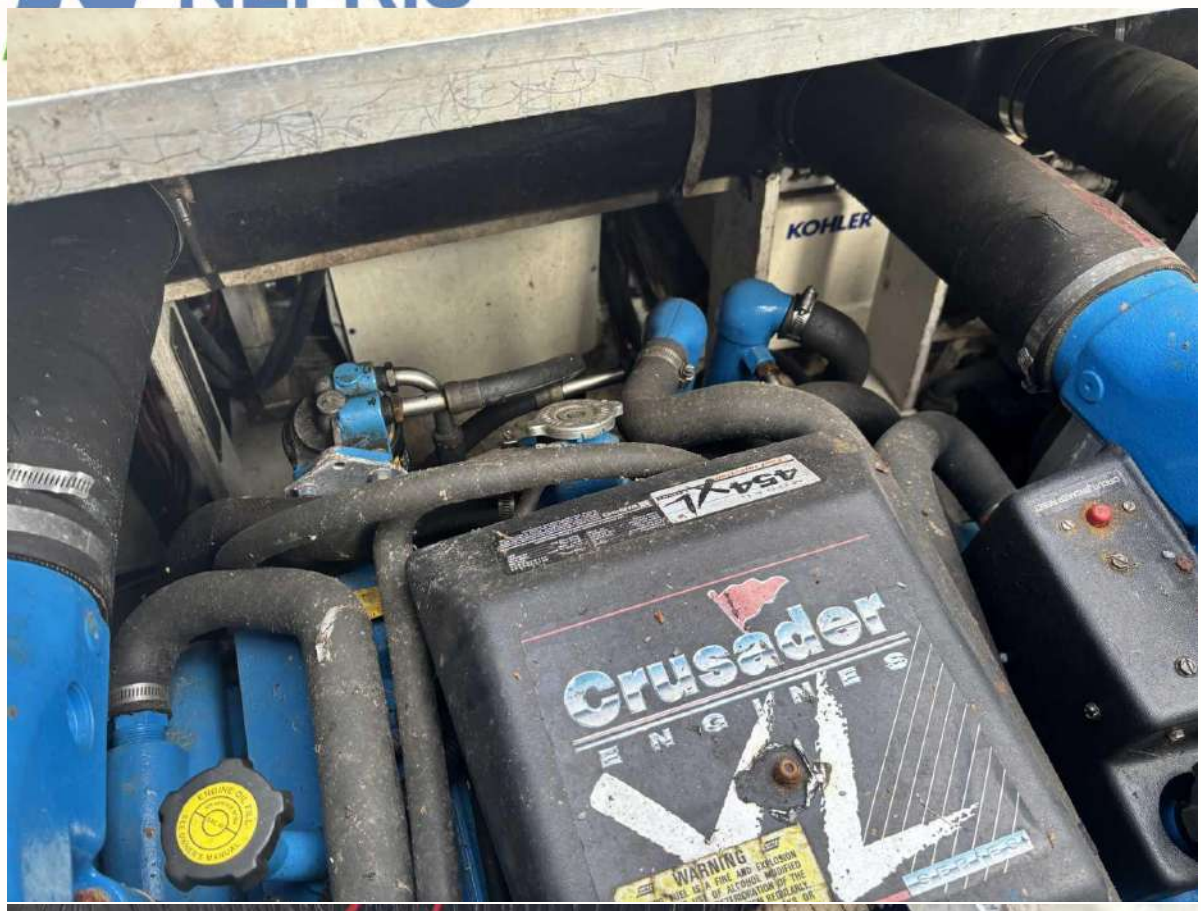

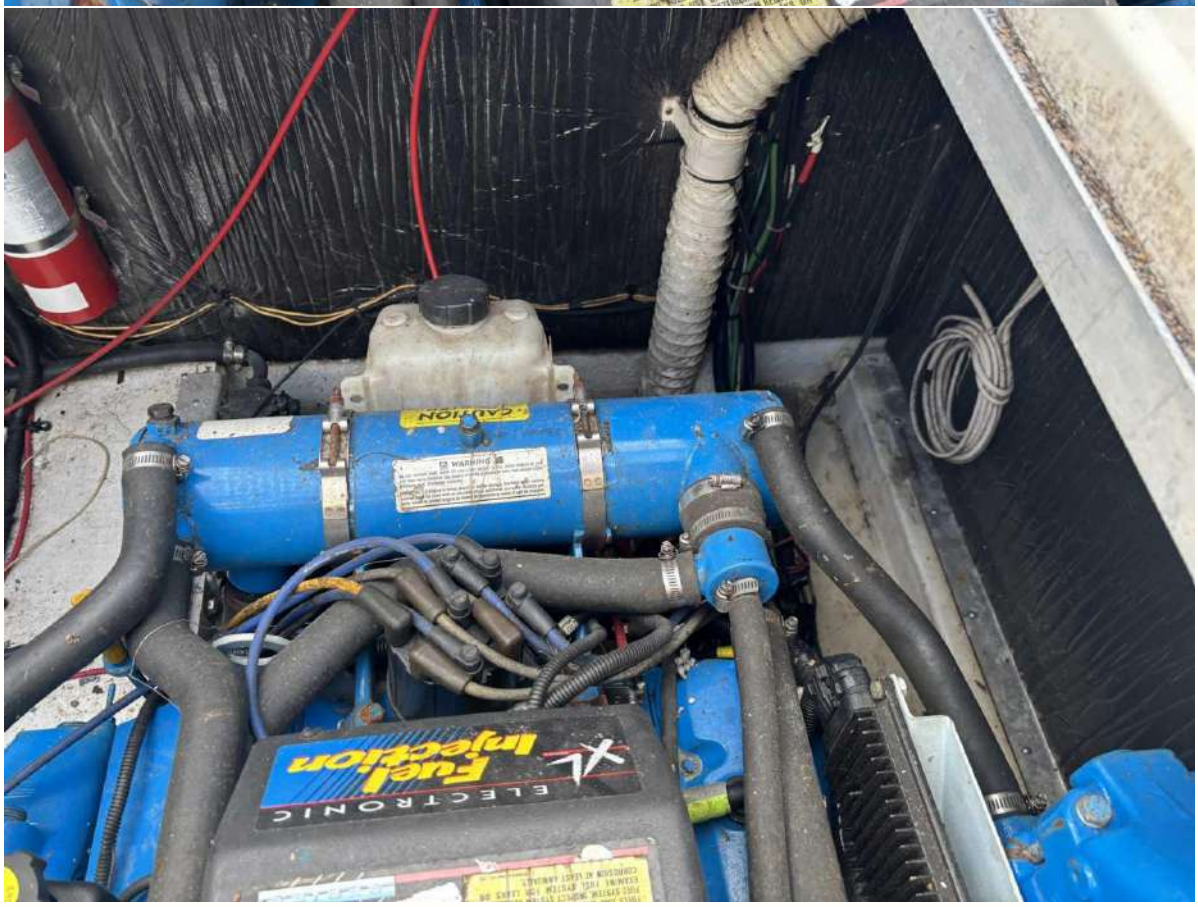

Nefris
ul. Grunwaldzka 229
85-451 Bydgoszcz

KRS 0000554473
NIP 9671364610
REGON 361312814

tel. 52 520 82 00
biuro@nefris.pl
www.nefris.pl

NEFRIS

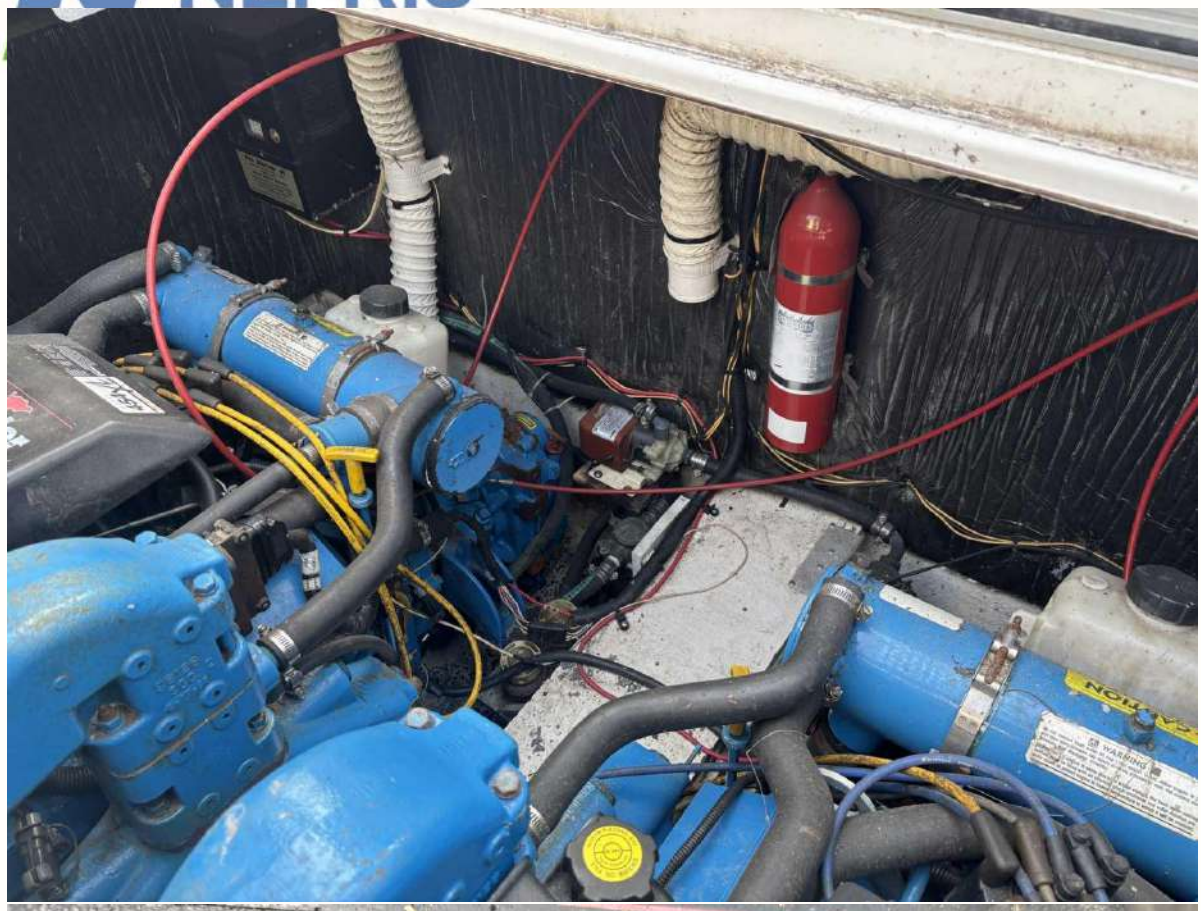

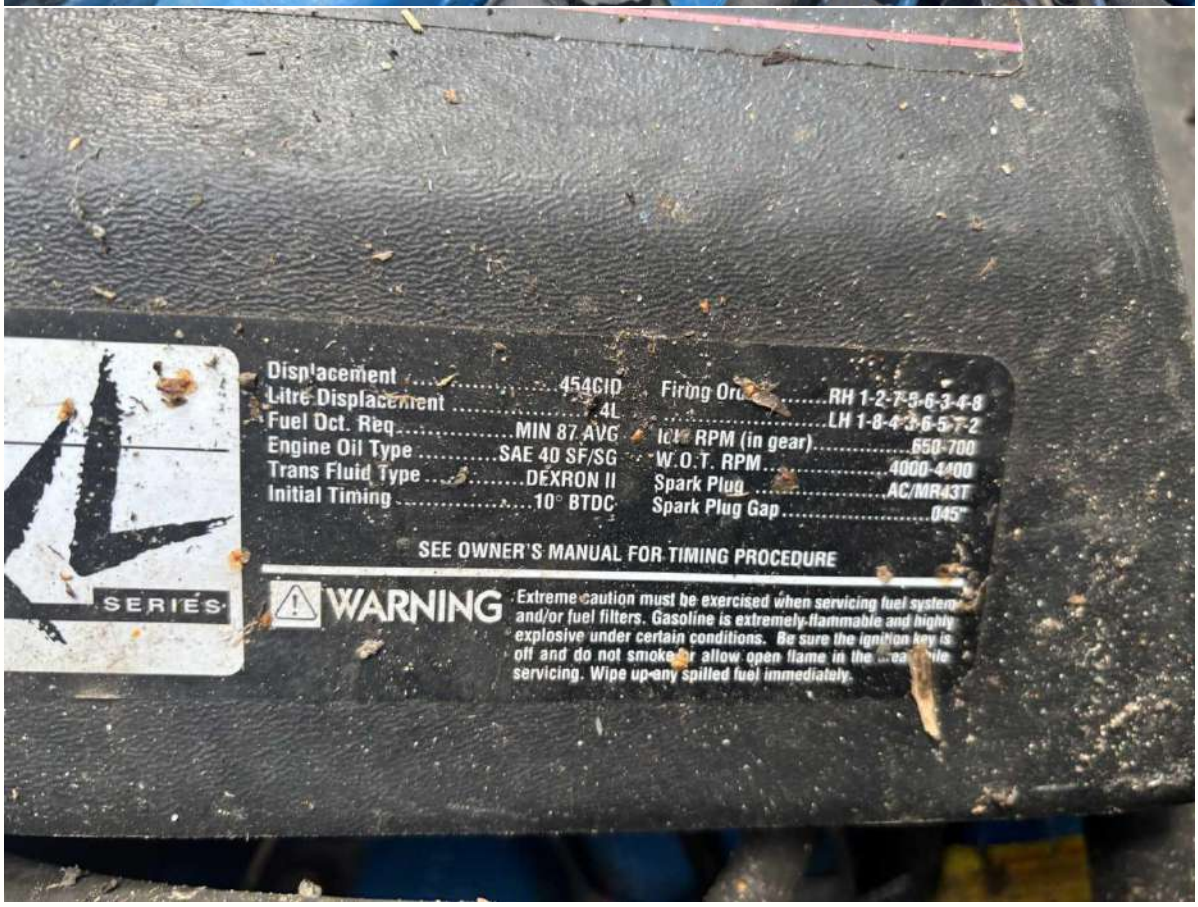
Displacement 454CID
Litre Displacement 4L
Fuel Oct. Req ..... MIN 87 AVG
Engine Oil Type ..... SAE 40 SF/SG
Trans Fluid Type ..... DEXRON II
Initial Timing ..... 10° BTDC
Firing Or... ..... RH 1-2-7-5-6-3-4-8
..... LH 1-8-4-3-6-5-7-2
I... RPM (in gear) 650-700
W.O.T. RPM 4000-4400
Spark Plug AC/MR43T
Spark Plug Gap ..... .045"
SEE OWNER'S MANUAL FOR TIMING PROCEDURE
SERIES
WARNING
Extreme caution must be exercised when servicing fuel system and/or fuel filters. Gasoline is extremely flammable and highly explosive under certain conditions. Be sure the ignition key is off and do not smoke or allow open flame in the ...ea... while servicing. Wipe up any spilled fuel immediately.

NEFRIS





Nefris
ul. Grunwaldzka 229
85-451 Bydgoszcz

KRS 0000554473
NIP 9671364610
REGON 361312814

tel. 52 520 82 00
biuro@nefris.pl
www.nefris.pl

NEFRIS





Nefris
ul. Grunwaldzka 229
85-451 Bydgoszcz

KRS 0000554473
NIP 9671364610
REGON 361312814

tel. 52 520 82 00
biuro@nefris.pl
www.nefris.pl

NEFRIS





Nefris
ul. Grunwaldzka 229
85-451 Bydgoszcz

KRS 0000554473
NIP 9671364610
REGON 361312814

tel. 52 520 82 00
biuro@nefris.pl
www.nefris.pl

NEFRIS





Nefris
ul. Grunwaldzka 229
85-451 Bydgoszcz

KRS 0000554473
NIP 9671364610
REGON 361312814

tel. 52 520 82 00
biuro@nefris.pl
www.nefris.pl

NEFRIS





Nefris
ul. Grunwaldzka 229
85-451 Bydgoszcz

KRS 0000554473
NIP 9671364610
REGON 361312814

tel. 52 520 82 00
biuro@nefris.pl
www.nefris.pl

NEFRIS





Nefris
ul. Grunwaldzka 229
85-451 Bydgoszcz

KRS 0000554473
NIP 9671364610
REGON 361312814

tel. 52 520 82 00
biuro@nefris.pl
www.nefris.pl

NEFRIS





Nefris
ul. Grunwaldzka 229
85-451 Bydgoszcz

KRS 0000554473
NIP 9671364610
REGON 361312814

tel. 52 520 82 00
biuro@nefris.pl
www.nefris.pl

NEFRIS





Nefris
ul. Grunwaldzka 229
85-451 Bydgoszcz

KRS 0000554473
NIP 9671364610
REGON 361312814

tel. 52 520 82 00
biuro@nefris.pl
www.nefris.pl

NEFRIS





Nefris
ul. Grunwaldzka 229
85-451 Bydgoszcz

KRS 0000554473
NIP 9671364610
REGON 361312814

tel. 52 520 82 00
biuro@nefris.pl
www.nefris.pl

NEFRIS jest marką INOTIS Centrum Likwidacji Szkód sp. z o.o.

NEFRIS





Nefris
ul. Grunwaldzka 229
85-451 Bydgoszcz

KRS 0000554473
NIP 9671364610
REGON 361312814

tel. 52 520 82 00
biuro@nefris.pl
www.nefris.pl

NEFRIS





Nefris
ul. Grunwaldzka 229
85-451 Bydgoszcz

KRS 0000554473
NIP 9671364610
REGON 361312814

tel. 52 520 82 00
biuro@nefris.pl
www.nefris.pl

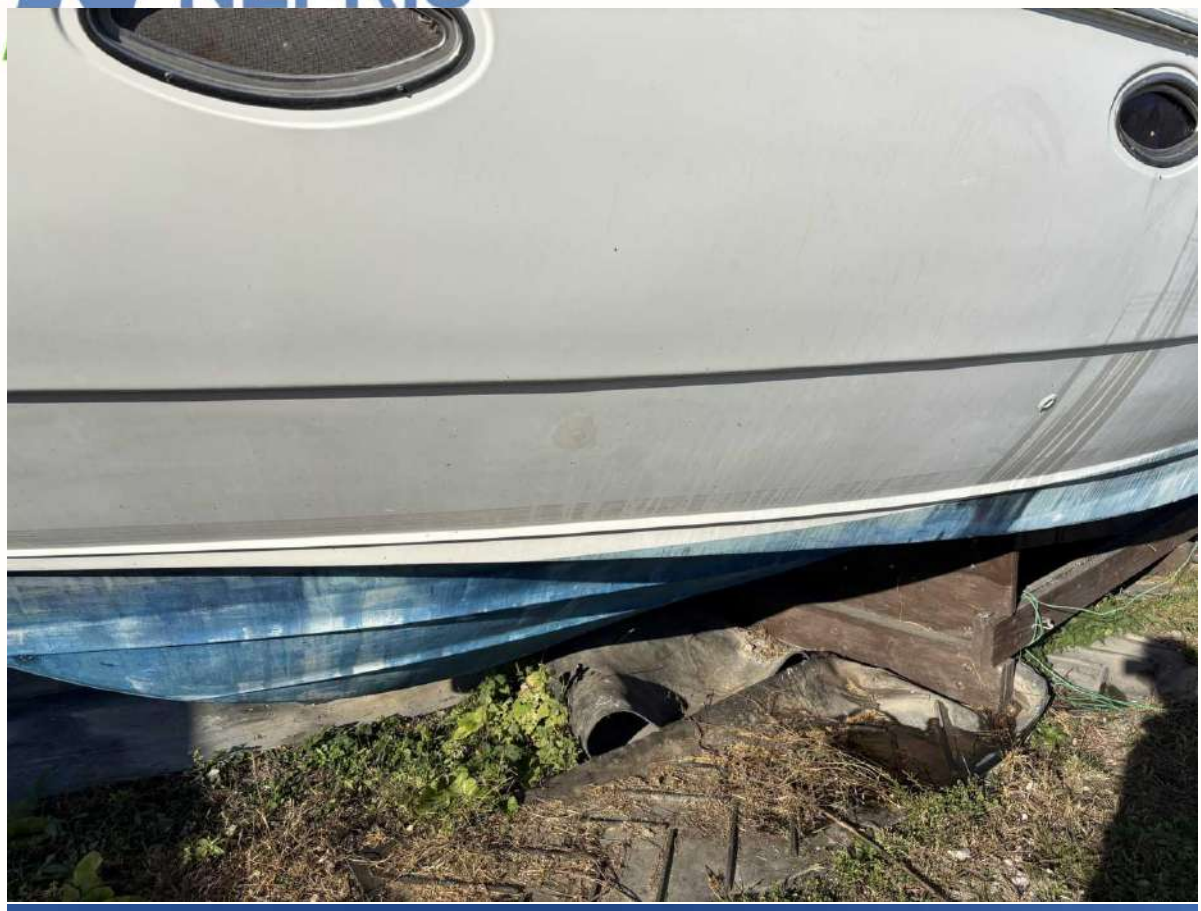



Nefris
ul. Grunwaldzka 229
85-451 Bydgoszcz

KRS 0000554473
NIP 9671364610
REGON 361312814

tel. 52 520 82 00
biuro@nefris.pl
www.nefris.pl

NEFRIS





Nefris
ul. Grunwaldzka 229
85-451 Bydgoszcz

KRS 0000554473
NIP 9671364610
REGON 361312814

tel. 52 520 82 00
biuro@nefris.pl
www.nefris.pl

NEFRIS





Nefris
ul. Grunwaldzka 229
85-451 Bydgoszcz

KRS 0000554473
NIP 9671364610
REGON 361312814

tel. 52 520 82 00
biuro@nefris.pl
www.nefris.pl

NEFRIS





Nefris
ul. Grunwaldzka 229
85-451 Bydgoszcz

KRS 0000554473
NIP 9671364610
REGON 361312814

tel. 52 520 82 00
biuro@nefris.pl
www.nefris.pl

NEFRIS





Nefris
ul. Grunwaldzka 229
85-451 Bydgoszcz

KRS 0000554473
NIP 9671364610
REGON 361312814

tel. 52 520 82 00
biuro@nefris.pl
www.nefris.pl

NEFRIS





Nefris
ul. Grunwaldzka 229
85-451 Bydgoszcz

KRS 0000554473
NIP 9671364610
REGON 361312814

tel. 52 520 82 00
biuro@nefris.pl
www.nefris.pl

NEFRIS





Nefris
ul. Grunwaldzka 229
85-451 Bydgoszcz

KRS 0000554473
NIP 9671364610
REGON 361312814

tel. 52 520 82 00
biuro@nefris.pl
www.nefris.pl

NEFRIS





Nefris
ul. Grunwaldzka 229
85-451 Bydgoszcz

KRS 0000554473
NIP 9671364610
REGON 361312814

tel. 52 520 82 00
biuro@nefris.pl
www.nefris.pl

NEFRIS





Nefris
ul. Grunwaldzka 229
85-451 Bydgoszcz

KRS 0000554473
NIP 9671364610
REGON 361312814

tel. 52 520 82 00
biuro@nefris.pl
www.nefris.pl

NEFRIS





Nefris
ul. Grunwaldzka 229
85-451 Bydgoszcz

KRS 0000554473
NIP 9671364610
REGON 361312814

tel. 52 520 82 00
biuro@nefris.pl
www.nefris.pl

NEFRIS

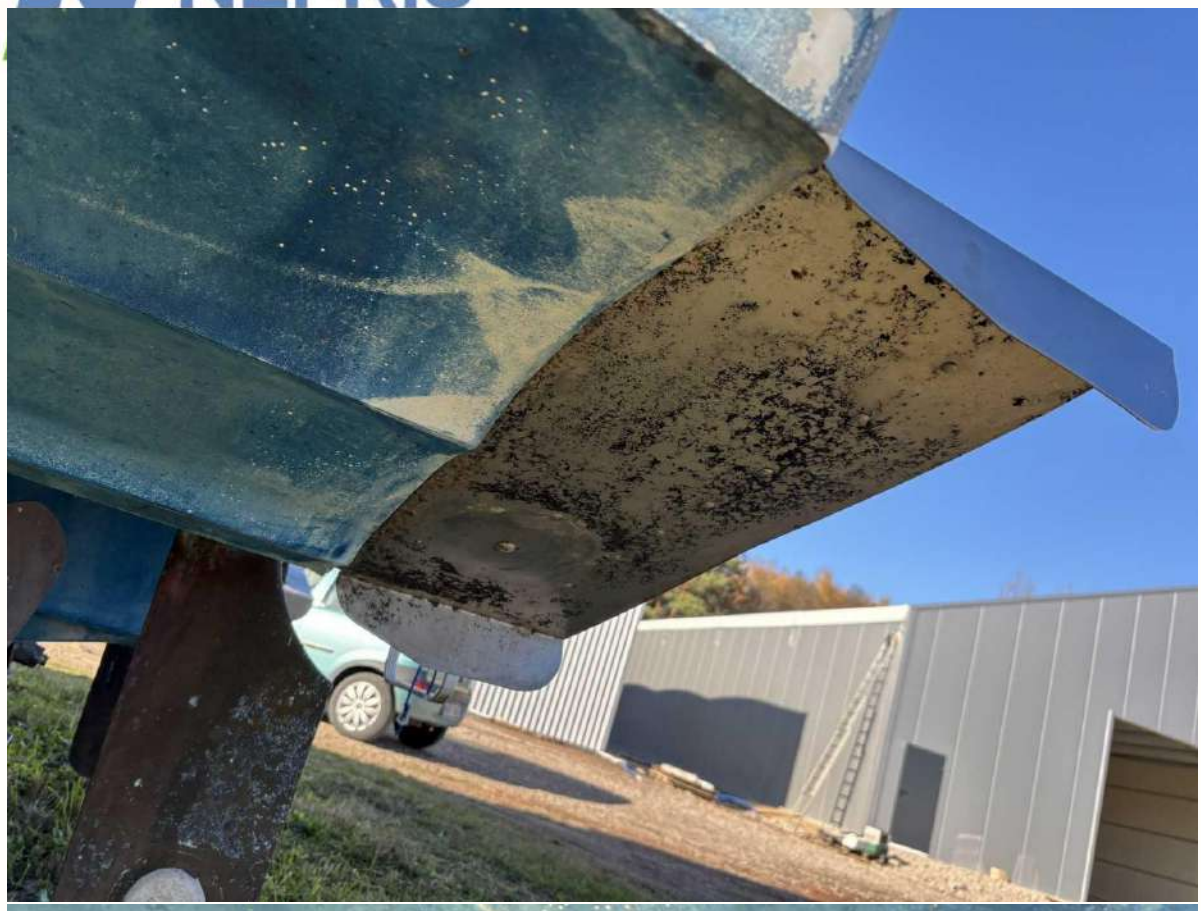



Nefris
ul. Grunwaldzka 229
85-451 Bydgoszcz

KRS 0000554473
NIP 9671364610
REGON 361312814

tel. 52 520 82 00
biuro@nefris.pl
www.nefris.pl

NEFRIS jest marką INOTIS Centrum Likwidacji Szkód sp. z o.o.

NEFRIS





Nefris
ul. Grunwaldzka 229
85-451 Bydgoszcz

KRS 0000554473
NIP 9671364610
REGON 361312814

tel. 52 520 82 00
biuro@nefris.pl
www.nefris.pl

NEFRIS





Nefris
ul. Grunwaldzka 229
85-451 Bydgoszcz

KRS 0000554473
NIP 9671364610
REGON 361312814

tel. 52 520 82 00
biuro@nefris.pl
www.nefris.pl



Nefris
ul. Grunwaldzka 229
85-451 Bydgoszcz

KRS 0000554473
NIP 9671364610
REGON 361312814

tel. 52 520 82 00
biuro@nefris.pl
www.nefris.pl