Nefris
ul. Grunwaldzka 229
85-451 Bydgoszcz
tel. 52 520 82 00
biuro@nefris.pl
www.nefris.pl

Zleceniodawca:
ING Leasing Sp. z o.o.



Firma rzeczoznawcza:
Nefris
Grunwaldzka 229
85-451 Bydgoszcz

O P I N I A T E C H N I C Z N A

DANE IDENTYFIKACYJNE POJAZDU		Dane: [D] X-2026	
Rodzaj pojazdu:	**Samochód ciężarowy do 3.5t**	VIN:	**W F 0 C X X T T R C P P 5 1 1 7 4**
Marka:	**FORD**	Nr rejestracyjny:	**GD1N484**
Model pojazdu:	**FT 350 2.0 TDCi DPF MR`19 E6.2 3.5t**	Nr Info-Ekspert:	**011-11550**
Wersja:	**L3 Trend**	Rok produkcji:	**2024**

Wskazanie drogomierza	42161 km
Data pierwszej rejestracji	2024/05/07
Data ważności badania technicznego	2027/05/07
Rodzaj zabudowy	skrzyniowa z opończą
Rodzaj kabiny	podwójna
Dop. masa całk. / Ładowność	3500 kg / 1060 kg
Liczba osi / Rodzaj napędu / Skrzynia biegów	2 / przedni (4x2) / manualna
Rozstaw osi	3954 mm
Oznaczenie silnika	New EcoBlue
Jednostka napędowa	z zapłonem samoczynnym
Pojemność / Moc silnika	1996 ccm / 96kW (131KM)
Doładowanie	Turbosp. z chłodn. powietrza
Liczba cylindrów / Układ cylindrów	4 / rzędowy
Norma spalin	E6.2
Data oględzin	2026/10/12
Miejsce oględzin	Aukcyjna 1, 55-330 Miękinia

WYPOSAŻENIE STANDARDOWE

L.p.	Nazwa elementu wyposażenia	L.p.	Nazwa elementu wyposażenia
1	Fotel pasażera podwójny z unoszonym siedziskiem i schowkiempod fotelem, część środkowa składana w stolik	20	System Start/Stop
2	Immobilizer	21	System wspomagania nagłego hamowania EBA
3	Kierownica pokryta skórą	22	System wspomagania ruszania pod górę HSA
4	Klimatyzacja	23	System wyboru trybu jazdy
5	Kolumna kierownicy regulowana w 2 płaszczyznach	24	Szyba przednia ogrzewana
6	Kołpaki kół	25	Szyby przednie regulowane elektrycznie
7	Komputer pokładowy	26	Światła do jazdy dziennej
8	Osłona chłodnicy z chromowanym obramowaniem	27	Światła mijania włączane automatycznie
9	Poduszka powietrzna kierowcy	28	Światła obrysowe na dachu
10	Reflektory halogenowe projekcyjne	29	Światła p/mgielne przednie
11	System aktywnego monitorowania pasa ruchu (LKA)	30	Tarcze kół stalowe 16"
12	System Collision Mitigation Support +funkcja automatycznegohamowania	31	Wskaźnik zmiany biegu
13	System kontroli obciążenia pojazdu LAC	32	Wspomaganie układu kierowniczego EPAS
14	System kontroli trakcji ESC	33	Wycieraczki z czujnikiem deszczu
15	System kontroli zapobiegający wywróceniu pojazdu RSC	34	Wykładzina podłogowa gumowa w kabinie
16	System ostrzegania o hamowaniu awaryjnym EBW	35	Zamek centralny
17	System ostrzegania przed niezamierzonym zjechaniem z pasa ruchu LKW - Lane Keeping Warning	36	Zbiornik paliwa 70l
18	System poprawiający stabilność na zakrętach TVC	37	Zestaw naprawczy opon
19	System stabilizacji toru jazdy przyczepy TSC		

L.p.	Nazwa pakietu / elementu pakietu wyposażenia standardowego
1	ABS + EBD - system dystrybucji siły hamowania
	ABS - system zapobiegający blokowaniu kół
	System dystrybucji siły hamowania elektroniczny EBD
2	Kierownica pokryta skórą + tempomat
	Tempomat
	Kierownica pokryta skórą
3	Lusterka zewnętrzne podgrzewane i regulowane elektrycznie
	Lusterka zewnętrzne regulowane elektrycznie
	Lusterka zewnętrzne podgrzewane elektrycznie
4	Pakiet Driver Assistance Pack 8P
	Szyba przednia ogrzewana
	Wycieraczki z czujnikiem deszczu
	Światła mijania włączane automatycznie
	Tempomat
	System Collision Mitigation Support +funkcja automatycznegohamowania
	Lane Keeping Aid - system utrzymywania pasa ruchu
5	Pakiet siedzeń 13
	Fotel kierowcy z regulacją odcinka lędźwiowego
	Fotel pasażera podwójny
	Podłokietnik fotela kierowcy
	Fotel kierowcy regulowany w 4 kierunkach
6	Radioodtwarzacz MyConnection + DAB
	Głośniki 4 szt.
	Sterowanie radiem w kierownicy
	Złącze "USB"
	System Bluetooth
	Tuner radiowy cyfrowy DAB
	Złącze "AUX"
	Radioodtwarzacz MP3

WYPOSAŻENIE DODATKOWE

L.p.	Nazwa elementu wyposażenia
1	Hak holowniczy

OPIS ZAMONTOWANEGO W POJEŹDZIE OGUMIENIA

Koło	Marka, typ				Bieżnik [mm]	Zużycie [%]
Przednie lewe:	NEXEN 235/65	R16C	121/119R	WINGUARD WT1	8,0	10
Przednie prawe:	NEXEN 235/65	R16C	121/119R	WINGUARD WT1	8,0	10
Tylne lewe:	NEXEN 235/65	R16C	121/119R	WINGUARD WT1	6,5	31
Tylne prawe:	NEXEN 235/65	R16C	121/119R	WINGUARD WT1	6,5	31

KOREKTY WARTOŚCI POJAZDU

KOREKTA ZA ZMIANĘ PARAMETRÓW ZABUDOWY (+)

Pojazd bazowy i wyceniany różnią się wielkością i / lub wyposażeniem zabudowy ładunkowej. Korekta jest wyceną różnicy pomiędzy wartościami zabudów pojazdu bazowego i wycenianego.

KOREKTA ZA WYPOSAŻENIE (+)

Wyposażenie pojazdu powoduje powiększenie wartości pojazdu, gdy jest wyposażeniem ponadstandardowym oraz jest sprawne, czyli zdolne do spełnienia swojej funkcji. Wielkość korekty wartości bazowej, związanej z wyposażeniem dodatkowym pojazdu została określona na podstawie udziału tego wyposażenia w wartości standardowo wyposażonego nowego pojazdu z uwzględnieniem amortyzacji pojazdu i zwiększonej amortyzacji jego wyposażenia.

KOREKTA ZA PRZEBIEG (+)

Korekta uwzględnia wpływ przebiegu pojazdu na jego wartość. Wartość bazowa została określona dla przebiegu normatywnego 75 400 km. Zweryfikowany przebieg wycenianego pojazdu jest mniejszy od normatywnego o - 33 239 km. Powoduje to zastosowanie korekty wartości w wysokości 5,32%.

KOREKTY RÓŻNE:

Korekta do wartości rynkowej (+)

Uszkodzenia pojazdu (-)

układ wydechowy korozja, błotnik PL rysy, drzwi PL rysy, tapicerka foteli zabrudzona, wnętrze kabiny zabrudzenia, kontrolka "wymiana oleju konieczna",

Sprzedaż wymuszona (-)

KOREKTY RÓŻNE RAZEM (-)

KOREKTA ZA OGUMIENIE (+)

Korekta uwzględnia wpływ stanu ogumienia na wartość pojazdu. Zużycie poszczególnych opon zostało określone z uwzględnieniem zmierzonej wysokości ich bieżnika. Punktem odniesienia jest ogumienie o zużyciu 50%.

OPIS STANU TECHNICZNEGO ZESPOŁÓW POJAZDU

KABINA KIEROWCY - Szkielet i poszycia zewnętrzne

układ wydechowy korozja, błotnik PL rysy, drzwi PL rysy, tapicerka foteli zabrudzona, wnętrze kabiny zabrudzenia, kontrolka "wymiana oleju konieczna",

KABINA KIEROWCY – Opis powłoki lakierowej

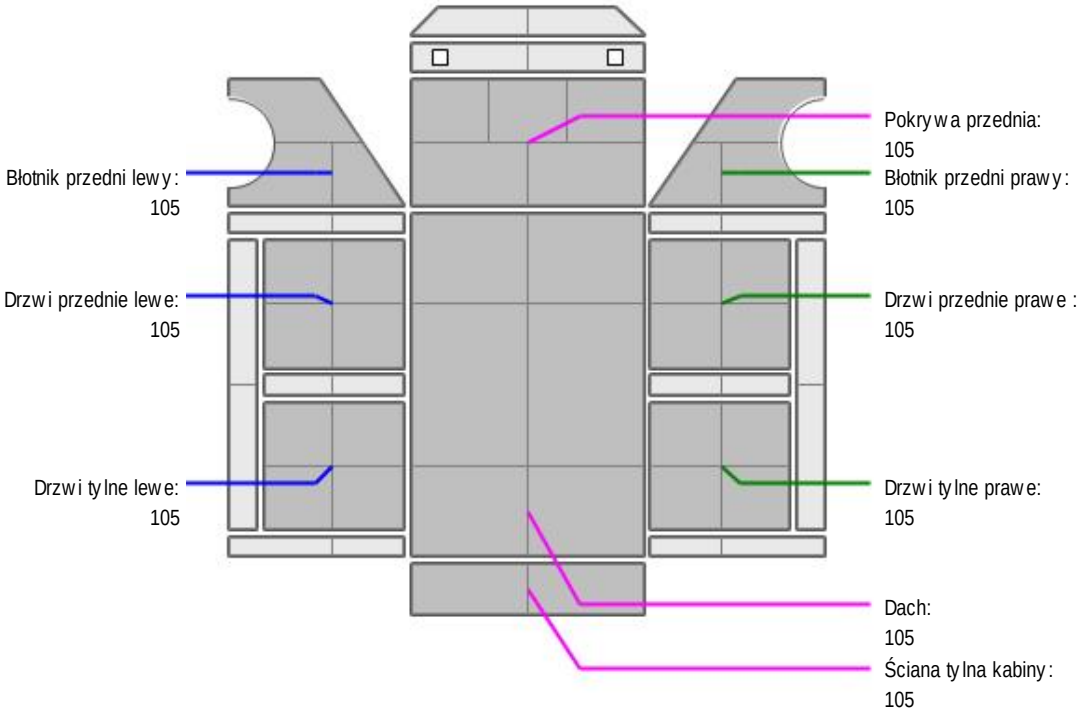

L.p.	Nazwa elementu	L / P	Grubość powłoki [µm]	Opis
1	Pokrywa przednia		105	
2	Dach		105	
3	Błotnik przedni	L	105	
4	Drzwi przednie	L	105	
5	Drzwi tylne	L	105	
6	Błotnik przedni	P	105	
7	Drzwi przednie	P	105	
8	Drzwi tylne	P	105	
9	Ściana tylna kabiny		105	

SILNIK z osprzętem, układem paliwowym i wydechowym

kontrolka "wymiana oleju konieczna",

UKŁAD NAPĘDOWY

brak uwag



RAMA

brak uwag



ZAWIESZENIE I KOŁA

brak uwag



UKŁAD KIEROWNICZY

brak uwag



UKŁAD HAMULCOWY

brak uwag

JAZDA KONTROLNA

Podczas krótkiej próby ruchowej wykonanej w warunkach parkingowych nie stwierdzono nadmiernych luzów w układzie zawieszenia kół. Praca silnika prawidłowa.

DOKUMENTY I KOMPLETACJA POJAZDU

1	Kluczyki (ilość sztuk)	2
2	Dowód rejestracyjny	NIE

Zastrzeżenia ograniczające

- Wycena została ustalona na dzień sporządzenia
- Niniejsze opracowanie nie może być wykorzystywane do żadnego innego celu niż określony na wstępie.
- Rzeczoznawca nie bierze na siebie odpowiedzialności za wady ukryte (prawne i fizyczne) oraz ewentualne skutki wynikające z dalszego użytkowania przedmiotu wyceny, a także za skutki wykorzystania samej wyceny.
- Rzeczoznawca nie ponosi także odpowiedzialności za ewentualne wady wyceny powstałe w wyniku założenia, że informacje uzyskane w trakcie oględzin, są zgodnie z prawdą.
- Niniejsza wycena wartości nie jest ekspertyzą stanu technicznego i za taką nie może być uznawana
- Ocenę sporządzono bezstronnie, zgodnie z najlepszą wiedzą i sumieniem rzeczoznawcy.

Dokument wystawiony elektronicznie, ważny bez podpisu

DOKUMENTACJA FOTOGRAFICZNA



Fot. nr 1



Fot. nr 2



Fot. nr 3



Fot. nr 4



Fot. nr 5



Fot. nr 6



Fot. nr 7


Fot. nr 8


Fot. nr 9



Fot. nr 10



Fot. nr 11



Fot. nr 12



Fot. nr 13



Fot. nr 14


Fot. nr 15


Fot. nr 16



Fot. nr 17



Fot. nr 18



Fot. nr 19


Fot. nr 20


Fot. nr 21


Fot. nr 22


Fot. nr 23


Fot. nr 24



Fot. nr 25

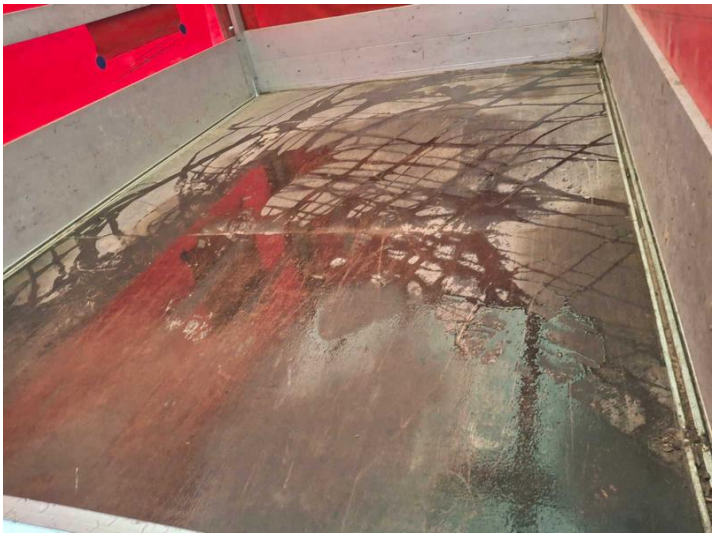

Fot. nr 26



Fot. nr 27



Fot. nr 28



Fot. nr 29



Fot. nr 30



Fot. nr 31


Fot. nr 32


Fot. nr 33


Fot. nr 34


Fot. nr 35

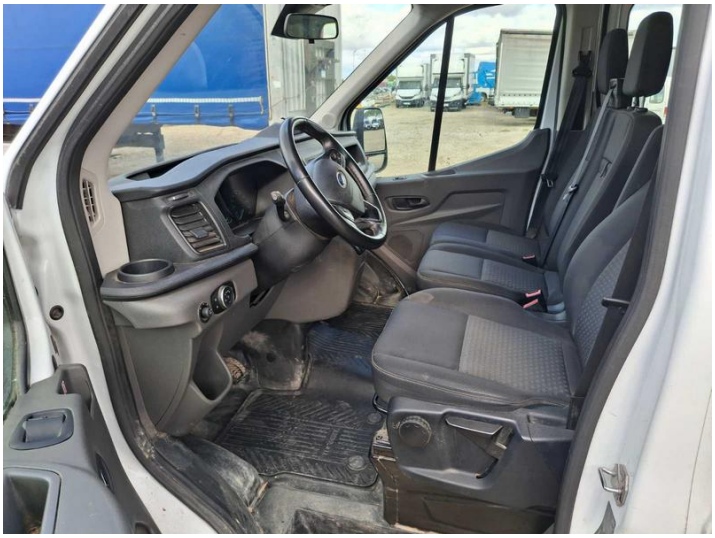
Fot. nr 36



Fot. nr 37



Fot. nr 38

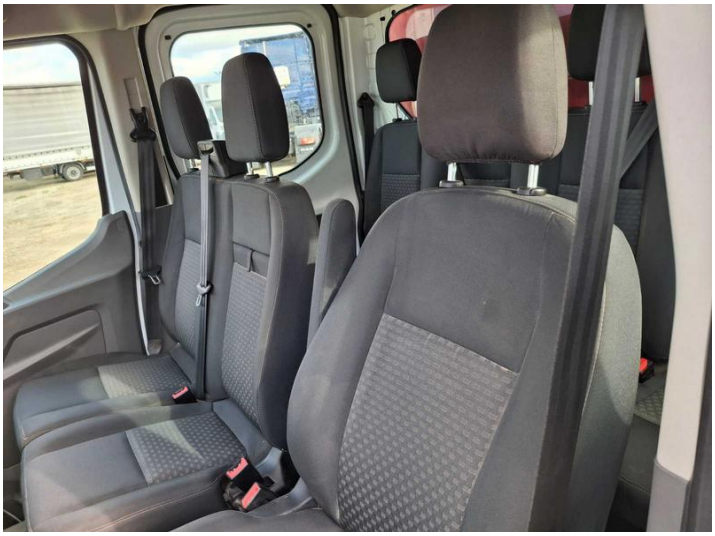

Fot. nr 39



Fot. nr 40

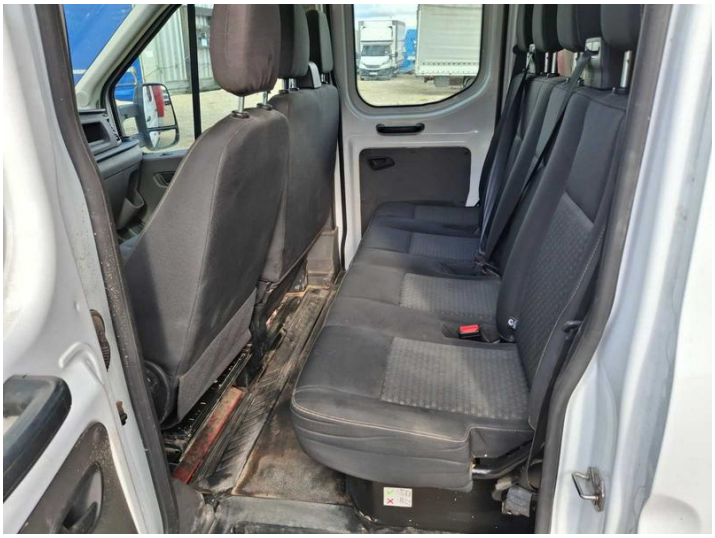

Fot. nr 41



Fot. nr 42



Fot. nr 43



Fot. nr 44



Fot. nr 45



Fot. nr 46



Fot. nr 47



Fot. nr 48

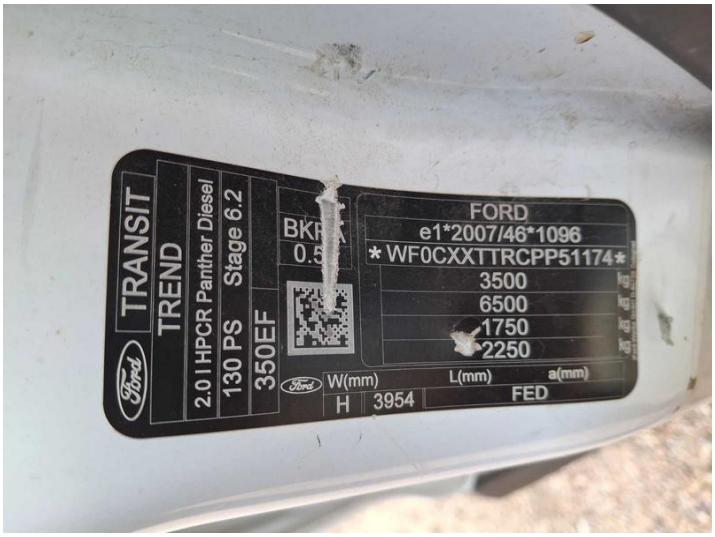

Fot. nr 49



Fot. nr 50



Fot. nr 51

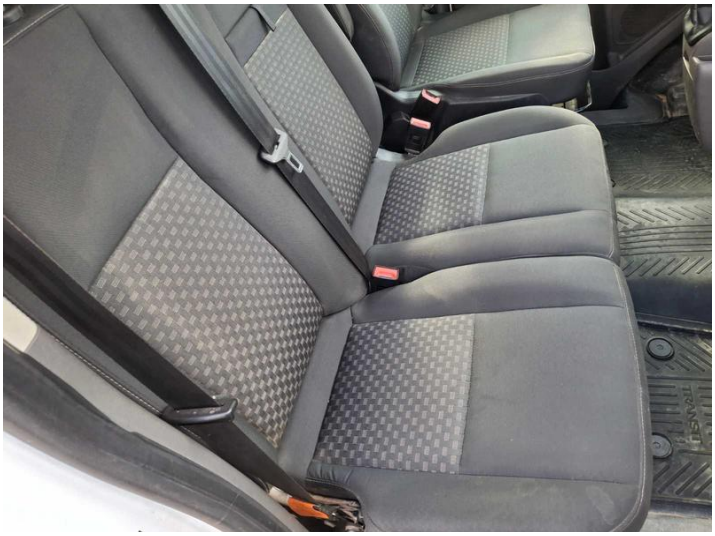

Fot. nr 52



Fot. nr 53



Fot. nr 54

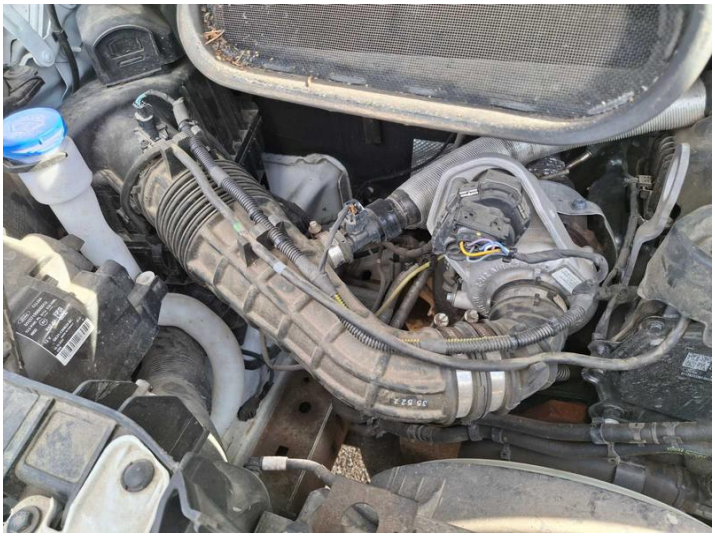
Fot. nr 55

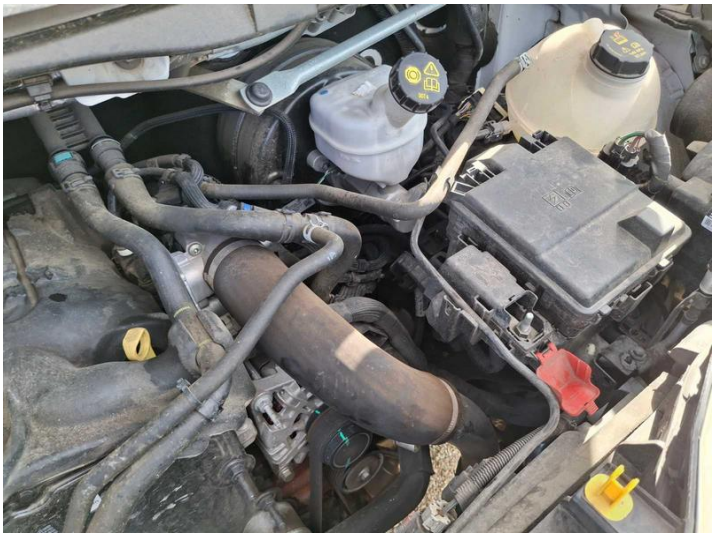
Fot. nr 56


Fot. nr 57

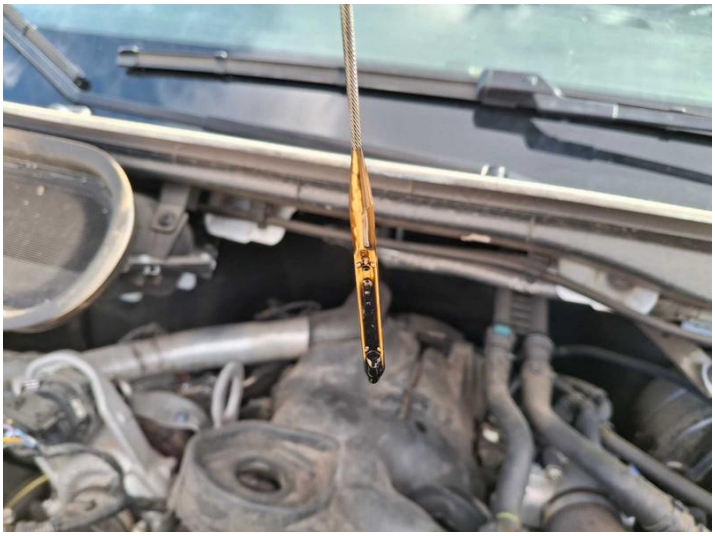
Fot. nr 58

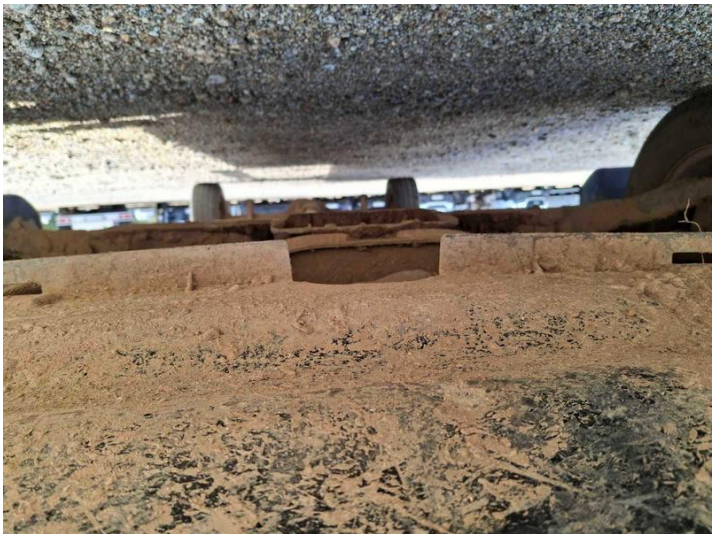
Fot. nr 59



Fot. nr 60



Fot. nr 61



Fot. nr 62



Fot. nr 63



Fot. nr 64



Fot. nr 65



Fot. nr 66



Fot. nr 67

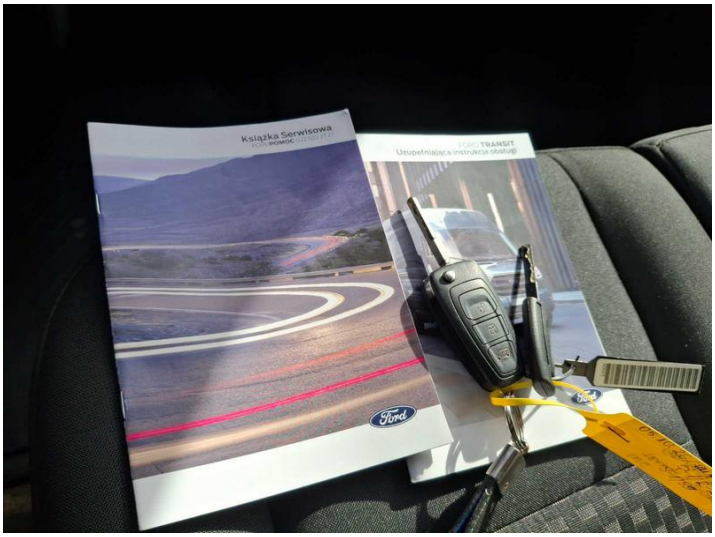

Fot. nr 68

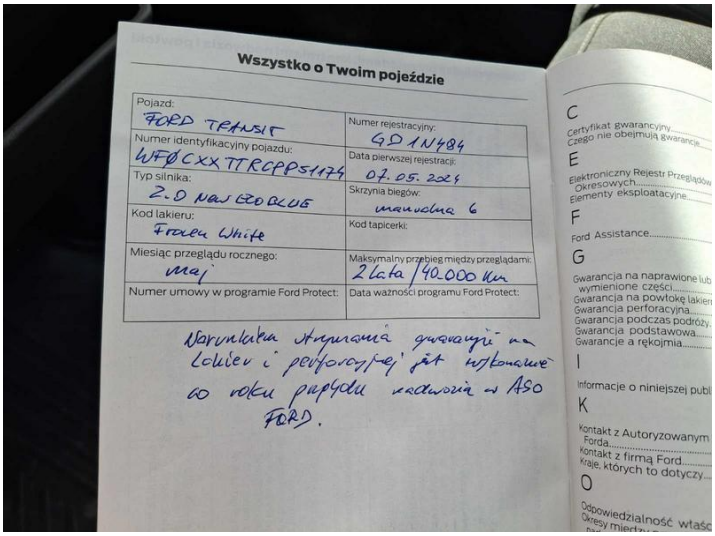

Fot. nr 69

Dokument wystawiony elektronicznie, ważny bez podpisu