POLEASINGOWE.pl

POLEASINGOWE.PL SP. Z O. O.
ul. Lipowa 2, Komorniki
55-300 Środa Śląska
NIP 894-297-65-50
tel: (71) 715 60 18
e-mail: info@ecr.com.pl
www.poleasingowe.pl

Raport techniczny do wyceny numer: 381/07/2026/KC z dnia: 2026/07/16

Rzeczoznawca : inż. Krzysztof Chyziński

Zleceniodawca: Poleasingowe.pl Sp. z o.o.
Adres: Lipowa 2, 55-300 Komorniki

Zadanie: Określenie wartości rynkowej pojazdu

DANE IDENTYFIKACYJNE POJAZDU

Dane: [D] VII-2026

Rodzaj pojazdu: **Samochód ciężarowy do 3.5t**
Marka: **MAN**
Model pojazdu: **3.180 TGE MR`17 E6 3.5t**
Wersja: **L4**
VIN: **W M A 0 8 V U Z 5 K 9 0 1 0 1 2 1**
Nr rejestracyjny: **FZ0583U**
Nr Info-Ekspert: **148-02312**
Rok produkcji: **2020**



Wskazanie drogomierza	398751 km
Data pierwszej rejestracji	2020/09/29
Data ważności badania technicznego	2026/11/03
Rodzaj zabudowy	skrzyniowa z opończą
Rodzaj kabiny	krótka
Dop. masa całk. / Ładowność	3500 kg / 775 kg
Liczba osi / Rodzaj napędu / Skrzynia biegów	2 / przedni (4x2) / manualna
Rozstaw osi	4490 mm
Jednostka napędowa	z zapłonem samoczynnym
Pojemność / Moc silnika	1968 ccm / 130kW (177KM)
Doładowanie	Turbosp. z chłodn. powietrza
Liczba cylindrów / Układ cylindrów	4 / rzędowy
Norma spalin	E6
Kolor powłoki lakierowej, (rodzaj lakieru)	biały 1-warstwowy typu uni

RÓŻNICE WZGLĘDEM POJAZDU BAZOWEGO

Wycena wykonana na podstawie pojazdu o zbliżonych parametrach. Zmodyfikowane elementy to:

	Pojazd bazowy	Pojazd wyceniany
Wyposażenie kabiny:		Zabudowa sypialna kabiny tylna pojedyncza
Wymiary zabudowy		dług.: 4850 mm / szer.: 2200 mm
Wyposażenie zabudowy:		Stelaż z opończą

WYPOSAŻENIE STANDARDOWE

L.p.	Nazwa elementu wyposażenia	L.p.	Nazwa elementu wyposażenia
1	Fotel kierowcy regulowany	15	System MAN Media Van
2	+Fotel pasażera pojedynczy	16	System osuszania tarcz hamulcowych BDW
3	Hamulec wielokolizyjny	17	System Start/Stop
4	Immobilizer	18	System wspomagania nagłego hamowania HBA
5	Kierownica wielofunkcyjna	19	System wspomagania ruszania ze wzniesienia Hill Decent Control
6	Klimatyzacja Climatic półautomatyczna	20	Szyby przednie regulowane elektrycznie
7	Kolumna kierownicy regulowana	21	Światła do jazdy dziennej
8	Koło zapasowe	22	Tapicerka materiałowa
9	Komputer pokładowy	23	+Tempomat
10	Poduszka powietrzna kierowcy	24	Wskaźnik zużycia okładzin hamulcowych
11	System elektronicznej kontroli toru jazdy ESP	25	Wspomaganie układu kierowniczego elektromechaniczne
12	System kontroli hamowania silnikiem EBC	26	Wykładzina podłogowa gumowa w kabinie
13	System kontroli ładunku LAC	27	Zamek centralny zdalnie sterowany
14	System kontroli trakcji TCS	28	Zbiornik paliwa 75l

L.p.	Nazwa pakietu / elementu pakietu wyposażenia standardowego
1	ABS + EBV - korektor siły hamowania, elektryczny
	ABS - system zapobiegający blokowaniu kół
	System dystrybucji siły hamowania elektroniczny EBV
2	Lusterka zewnętrzne podgrzewane i regulowane elektrycznie
	Lusterka zewnętrzne regulowane elektrycznie
	Lusterka zewnętrzne podgrzewane elektrycznie

WYPOSAŻENIE DODATKOWE

L.p.	Nazwa elementu wyposażenia
1	+Fotel kierowcy amortyzowany
2	+Ogrzewanie niezależne

BRAKI W WYPOSAŻENIU STANDARDOWYM POJAZDU

L.p.	Nazwa elementu wyposażenia
1	+Fotel pasażera podwójny

OPIS ZAMONTOWANEGO W POJEŹDZIE OGUMIENIA

Koło	Marka, typ				Bieżnik [mm]
Przednie lewe:	*IMPERIAL 235/65	R16C	121/119R	ALL SEASON VAN DRIVER	6,0
Przednie prawe:	*IMPERIAL 235/65	R16C	121/119R	ALL SEASON VAN DRIVER	6,0
Tylne lewe:	*MOTRIO 225/65	R16C	112/110 R	CONQUEST VAN	8,0
Tylne prawe:	*MOTRIO 225/65	R16C	112/110 R	CONQUEST VAN	8,0

UWAGI RZECZOZNAWCY DOTYCZĄCE WYCENY

Oględziny pojazdu wykonano na parkingu: Miękinia (55-330), ul. Aukcyjna 1. Podczas oględzin udostępniono:
- dowód rejestracyjny
- 1 kluczyk

Numer identyfikacyjny pojazdu odczytano z natury i potwierdzono jego zgodność z zapisem w dowodzie rejestracyjnym.

Nie okazano książki/historii serwisowej pojazdu.

Ilość miejsc wg dowodu rejestracyjnego: 2

Wymiary wewnętrzne zabudowy [długość x szerokość x wysokość]: 4850 x 2200 x 2300 mm

W raporcie historii pojazdu autoDNA:
- nie znajduje się wpis „odnotowano szkodę na pojeździe"
- znajdują się wpisy z odczytami wskazań drogomierza, ostatni z dnia 03.11.2025 r. przy przebiegu 398 295 km.

I. Silnik oraz układ napędowy.
Silnik o zapłonie samoczynnym - uruchomiono. Nie stwierdzono nadmiernej głośności pracy i dymienia. Praca na biegu jałowym równomierna. Sygnalizacja błędu sterowania silnika (kontrolka check engine) – do zweryfikowania. Poziom płynów eksploatacyjnych w normie. Stwierdzono ślady wycieków, przepoceń i przedmuchów oleju silnikowego. Elementy osprzętu silnika pracują bez nadmiernej głośności. Skrzynia biegów - w czasie krótkiej jazdy próbnej na terenie parkingu, nie stwierdzono istotnych nieprawidłowości, zakłóceń w pracy. Oględziny na terenie parkingu - krótka jazda próbna, z ograniczoną prędkością (brak możliwości pełnej weryfikacji sprawności skrzyni biegów i elementów wyposażenia np.: tempomatu).

II. Układ zawieszenia, układ kierowniczy i elementy podwozia.
W wyniku badania organoleptycznego i po krótkiej jeździe próbnej (na terenie parkingu), nie stwierdzono widocznych uszkodzeń poszczególnych elementów zawieszenia kół i elementów układu kierowniczego. Nie stwierdzono zwiększonych luzów w połączeniach ruchowych elementów zawieszenia kół i elementów układu kierowniczego.

III. Karoseria / nadwozie.
Grubość powłoki lakierowej do 135 µm na wszystkich elementach karoserii (poszyć z materiałów metalowych) podlegających lakierowaniu.

IV. Stwierdzone w trakcie oględzin uszkodzenia, usterki i wady (w tym wpływające na rynkową wartość przedmiotowego pojazdu):
- elementy lakierowane karoserii pojazdu posiadają uszkodzenia powłoki lakierowej w postaci zarysowań i/lub ubytków punktowych (o różnym stopniu intensywności występowania)
- pokrywa komory silnika – punktowe ubytki powłoki lakierowej
- szyba czołowa – po wymianie (NordGlass)
- lusterko zewnętrzne prawe – zarysowania na obudowie
- opończa zabudowy – miejscowe rozcięcia i przetarcia, ślady przeprowadzonych napraw
- burty zabudowy – zarysowania i wgniecenia eksploatacyjne poszyć wewnętrznych
- podłoga zabudowy – zarysowania eksploatacyjne
- elementy układu wydechowego – eksploatacyjne ogniska korozji
- elementy podwozia - ogniska korozji
- obręcze kół – uszkodzenia eksploatacyjne
- tarcze hamulcowe - korozja
- silnik – sygnalizacja błędu sterowania (kontrolka check engine)
- osłony tapicerskie ścian i sufitu kabiny – zabrudzenia eksploatacyjne
- wykładziny tapicerskie kabiny sypialnej - zabrudzenia eksploatacyjne
- fotel kierowcy – rozerwanie tapicerki siedziska, prowizoryczna naprawa
- fotel prawy – zabrudzenia tapicerki
- konsola górna – otwór montażowy
- dywaniki podłogowe - brak
- ustalenie wszystkich uszkodzeń, wad i braków w ukompletowaniu samochodu możliwe w warunkach warsztatowych.

ZASTRZEŻENIA OGRANICZAJĄCE.

1) Rzeczoznawca nie bierze odpowiedzialności za wady ukryte niemożliwe do stwierdzenia metodami, którymi prowadzono badania i ewentualne skutki wynikające z dalszego użytkowania przedmiotu wyceny.
2) W przedmiotowej wycenie określa się ogólny stan pojazdu ustalony na dzień wykonywania oględzin (ustalony na podstawie analizy przedłożonych dokumentów oraz oględzin organoleptycznych pojazdu wykonanych w warunkach jakie istniały w miejscu jego okazania - bez wykonywania badań diagnostycznych i weryfikacji warsztatowej).
3) Niniejsze oszacowanie nie jest szczegółową ekspertyzą stanu technicznego pojazdu przedstawionego do wyceny i za takie nie może być uznawane.
4) Niniejsze opracowanie służy wyłącznie do oszacowania wartości rynkowej pojazdu - tym samym nie może być wykorzystywana do żadnych innych celów.

OPIS STANU TECHNICZNEGO ZESPOŁÓW POJAZDU

KABINA KIEROWCY – Opis powłoki lakierowej

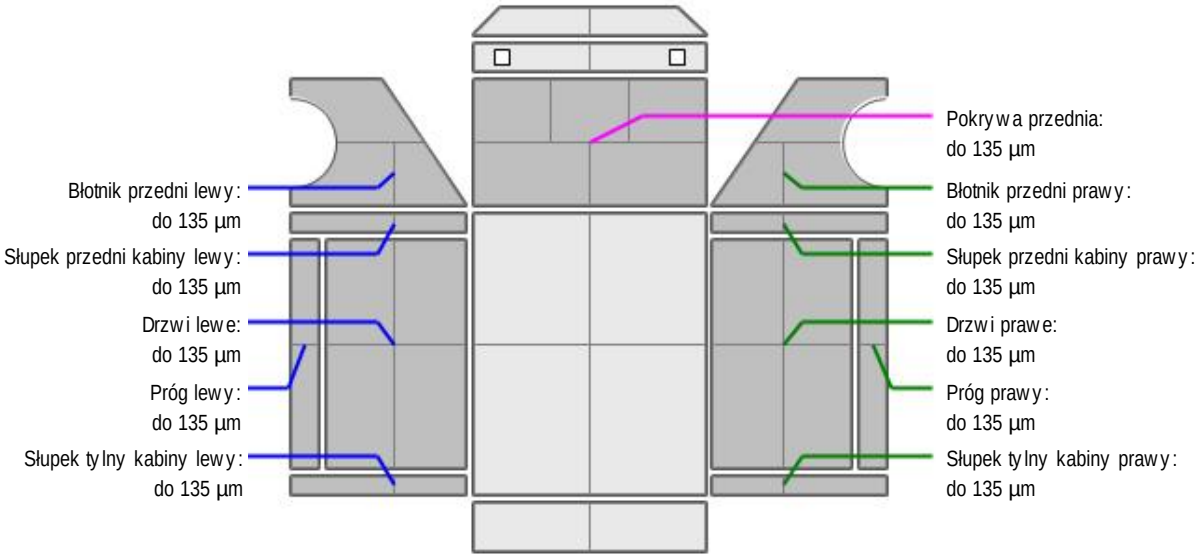

L.p.	Nazwa elementu	L / P	Grubość powłoki [µm]	Opis
1	Pokrywa przednia		do 135 µm	
2	Błotnik przedni	L	do 135 µm	
3	Próg	L	do 135 µm	
4	Słupek przedni kabiny	L	do 135 µm	

5	Drzwi	L	do 135 µm	
6	Słupek tylny kabiny	L	do 135 µm	
7	Błotnik przedni	P	do 135 µm	
8	Próg	P	do 135 µm	
9	Słupek przedni kabiny	P	do 135 µm	
10	Drzwi	P	do 135 µm	
11	Słupek tylny kabiny	P	do 135 µm	

Dokument wystawiony elektronicznie, ważny bez podpisu

DOKUMENTACJA FOTOGRAFICZNA


Fot. nr 1


Fot. nr 2


Fot. nr 3


Fot. nr 4



Fot. nr 5


Fot. nr 6



Fot. nr 7



Fot. nr 8



Fot. nr 9



Fot. nr 10



Fot. nr 11



Fot. nr 12



Fot. nr 13



Fot. nr 14



Fot. nr 15



Fot. nr 16



Fot. nr 17



Fot. nr 18



Fot. nr 19



Fot. nr 20



Fot. nr 21



Fot. nr 22



Fot. nr 23

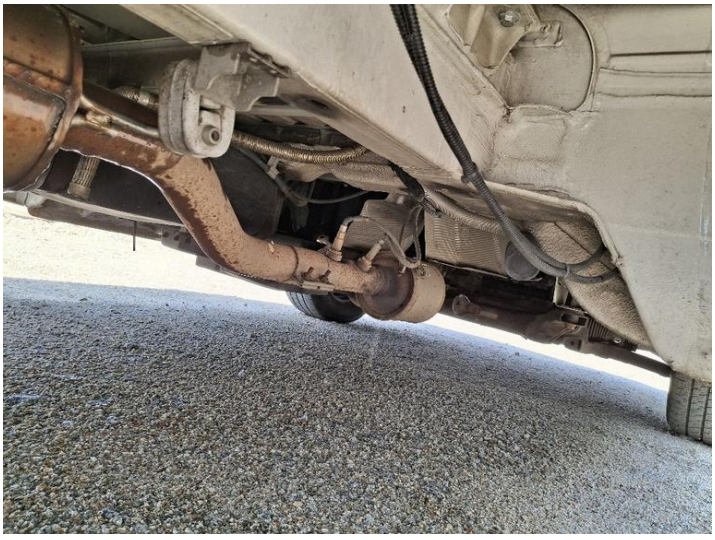

Fot. nr 24



Fot. nr 25

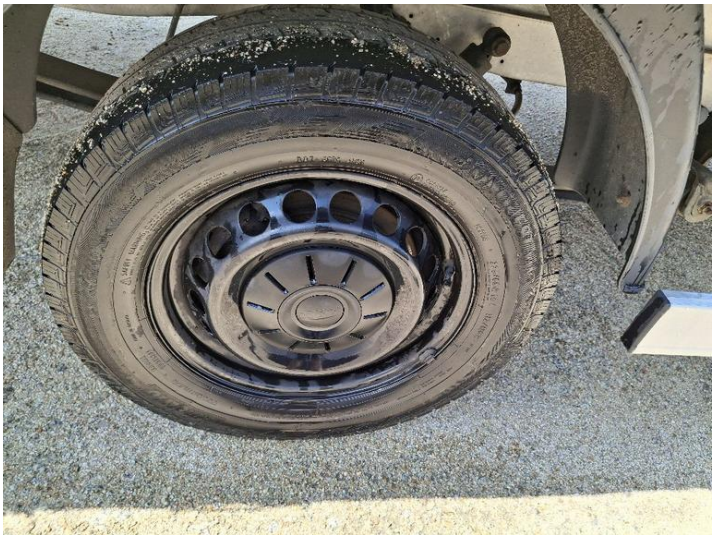

Fot. nr 26



Fot. nr 27



Fot. nr 28

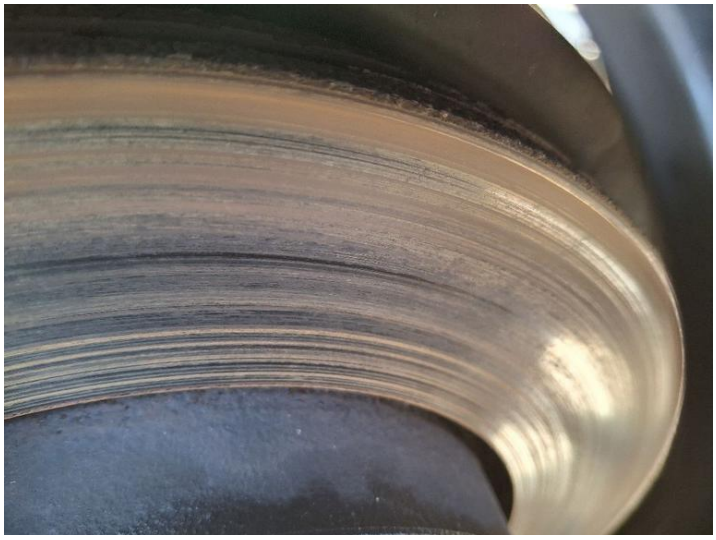

Fot. nr 29

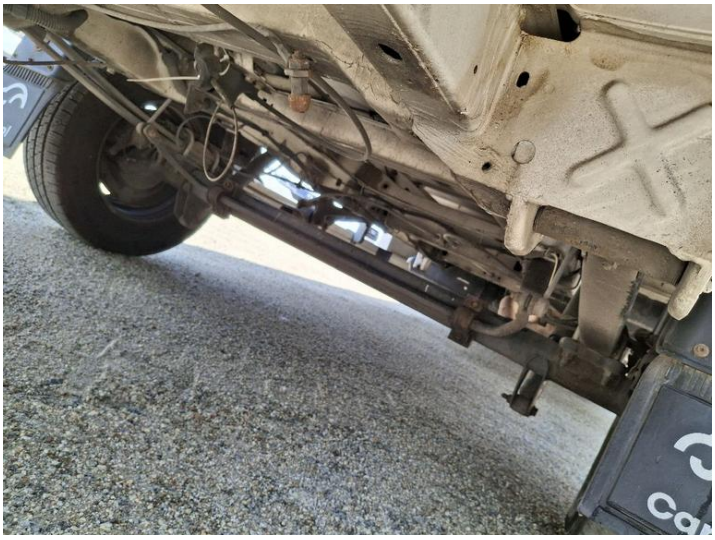

Fot. nr 30



Fot. nr 31



Fot. nr 32



Fot. nr 33



Fot. nr 34



Fot. nr 35



Fot. nr 36



Fot. nr 37



Fot. nr 38



Fot. nr 39



Fot. nr 40



Fot. nr 41



Fot. nr 42



Fot. nr 43



Fot. nr 44

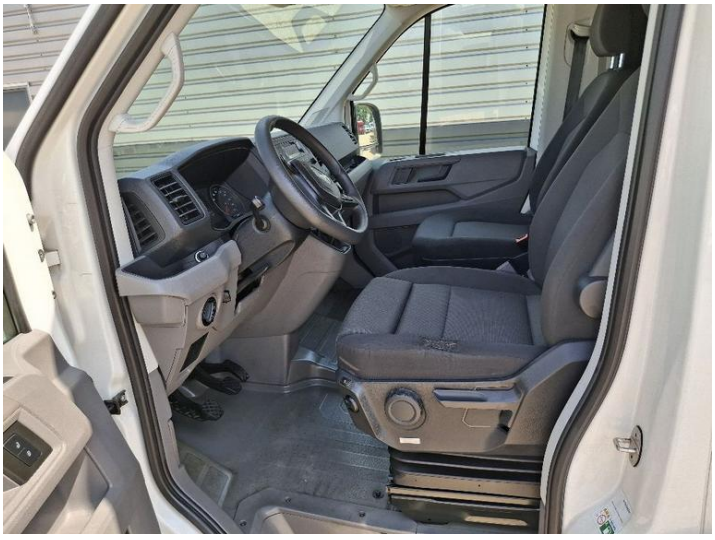

Fot. nr 45



Fot. nr 46



Fot. nr 47



Fot. nr 48



Fot. nr 49



Fot. nr 50



Fot. nr 51



Fot. nr 52



Fot. nr 53



Fot. nr 54



Fot. nr 55

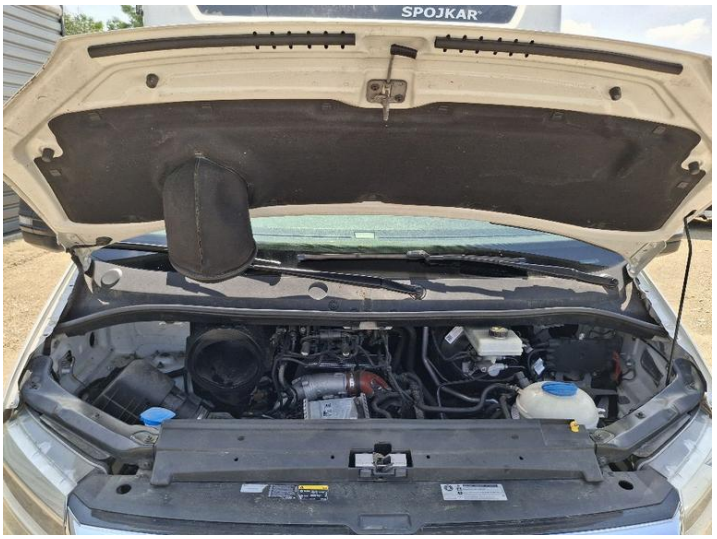

Fot. nr 56



Fot. nr 57



Fot. nr 58



Fot. nr 59



Fot. nr 60

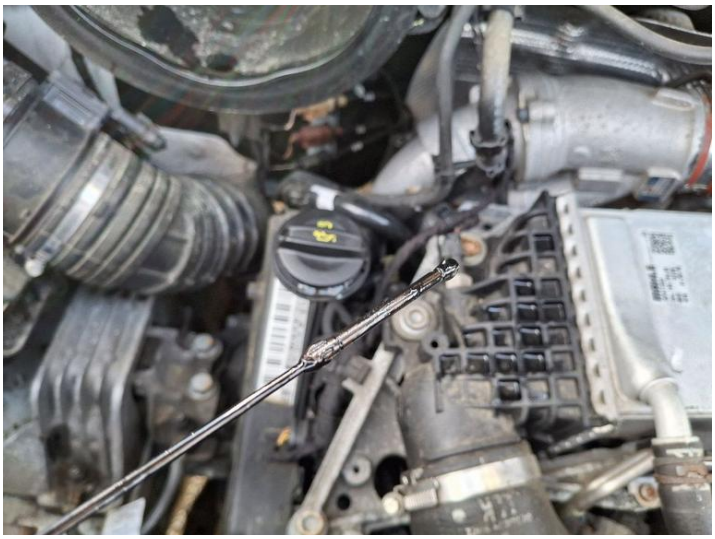

Fot. nr 61



Fot. nr 62



Fot. nr 63



Fot. nr 64



Fot. nr 65



Fot. nr 66



Fot. nr 67



Fot. nr 68



Fot. nr 69



Fot. nr 70



Fot. nr 71



Fot. nr 72

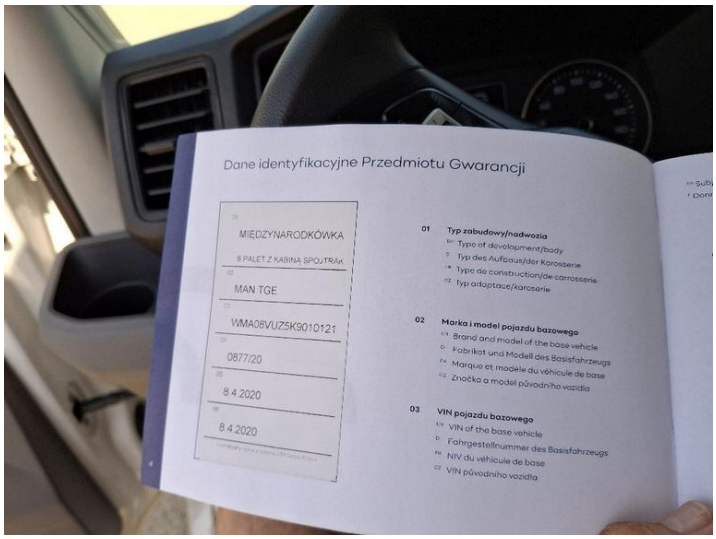

Fot. nr 73



Fot. nr 74



Fot. nr 75



Fot. nr 76



Fot. nr 77



Fot. nr 78



Fot. nr 79



Fot. nr 80



Fot. nr 81



Fot. nr 82

Dokument wystawiony elektronicznie, ważny bez podpisu