Nr zlecenia: 107/01/09/2026/Erste Leasing ECR z dnia: 2026/09/01

Zleceniodawca:
Erste Leasing S.A.
ul. Kolorowa 8
60-198 Poznań

Rzeczoznawca:
mgr inż. Adam Jabłoński/zatw. Pion Weryfikacyjny eRzeczoznawcy



W Y C E N A W A R T O Ś C I

Zadanie: Określenie wartości rynkowej pojazdu

DANE IDENTYFIKACYJNE POJAZDU

Dane: [O] IX-2026

Rodzaj pojazdu:	**Samochód osobowy**	VIN:	**W U A Z Z Z F 4 9 K A 9 0 2 8 9 8**
Marka:	**AUDI**	Nr rejestracyjny:	**PY57227**
Model pojazdu:	**RS4 Avant Quattro 2.9 TFSI MR`19 E6d B9**	Nr Info-Ekspert:	**002-03536**
Wersja:	**Tiptronic**	Rok produkcji:	**2019**

Wskazanie drogomierza	178936 km
Data pierwszej rejestracji	2020/06/18
Data ważności badania technicznego	2027/02/03
Rodzaj nadwozia	kombi (uniwersalne) 5 drzwiowe
Dop. masa całk.	2343 kg*
Jednostka napędowa	z zapłonem iskrowym (wtrysk)
Pojemność / Moc silnika	2894 ccm / 331kW (450KM)
Doładowanie	Turbosp. z chłodn. powietrza
Liczba cylindrów / Układ cylindrów / Liczba zaworów	6 / widlasty / 24
Rodzaj skrzyni biegów	automatyczna
Rodzaj napędu	AWD (4x4)
Kolor powłoki lakierowej, (rodzaj lakieru)	Czarny 2-warstwowy z efektem metalicznym

WYPOSAŻENIE STANDARDOWE

L.p.	Nazwa elementu wyposażenia	L.p.	Nazwa elementu wyposażenia
1	Aplikacje standardowe Aluminium Race	34	Poduszka powietrzna kierowcy
2	Asystent podjazdu	35	Poduszka powietrzna pasażera z możliwością odłączenia
3	Audi connect telefon alarmowy i serwis (z możliwością kontroli samochodu)	36	Poduszki powietrzne boczne
4	Autoalarm	37	Radio MMI plus
5	Blokada drzwi elektryczna	38	Reflektory przednie LED
6	Czujnik deszczu	39	Reflektory z automatyczną regulacją zasięgu
7	Czujnik kontroli zapięcia pasów	40	Relingi dachowe w kolorze aluminium

bezpieczeństwa
8 Czujnik zmierzchu
9 Dywaniki welurowe
10 Fotele przednie sportowe "S"
11 Fotele przednie z pneumatyczną regulacją odcinka lędźwiowego
12 Głośniki 8 szt.
13 Hamulec postojowy elektryczny
14 Immobilizer
15 Kamera z czujnikiem odległości (w systemie wspomagającym kierowcę)
16 Klimatyzacja automatyczna
17 Koło zapasowe dojazdowe
18 Kurtyny powietrzne foteli przednich i siedzeń tylnych
19 Listwy progowe podświetlane z logo RS
20 Lusterka zewnętrzne podgrzewane elektrycznie
21 Lusterka zewnętrzne regulowane elektrycznie
22 Lusterka zewnętrzne w kolorze matowego aluminium
23 Lusterko wewnętrzne ściemniane automatycznie
24 Lusterko zewnętrzne kierowcy asferyczne
25 Lusterko zewnętrzne po stronie pasażera asferyczne
26 Mocowanie fotelika dziecięcego ISOFIX na tylnych skrajnych siedzeniach
27 Nakładki na pedały aluminiowe
28 Oparcie siedzeń tylnych dzielone i składane
29 Pakiet dodatkowego oświetlenia wnętrza
30 Pakiet optyczny "Aluminium mat" RS4
31 Pakiet skórzany ze skóry ekologicznej
32 Podłokietnik centralny przedni regulowany
33 Podsufitka tekstylna czarna
41 System "Audi pre sense city"
42 System "Audi side assist"
43 System Audi Drive Select
44 System Audi parking plus (przód i tył)
45 System elektronicznej kontroli toru jazdy ESP
46 System Start/Stop
47 System wspomagania otwierania i zamykania pokrywy bagażnikaelektryczny
48 Szyba tylna i szyby boczne z powłoką termoizolacyjną
49 Szyby atermiczne
50 Światła do jazdy dziennej LED
51 Światła tylne LED
52 Tapicerka Alcantara/Perlnappa z pikowaniem RS
53 Tarcze kół aluminiowe 19" 10-ramienne
54 Układ zmywania reflektorów
55 Wskaźnik ciśnienia ogumienia
56 Wskaźnik ograniczenia prędkości
57 Wspomaganie układu kierowniczego elektromechaniczne
58 Wyłożenie podłogi bagażnika
59 Zabezpieczenie kół przed kradzieżą
60 Zamek centralny zdalnie sterowany
61 Zbiornik paliwa 58l
62 Zderzaki sportowe
63 Zderzaki wzmocnione
64 Złącze "AUX"
65 Złącze "USB"
66 Złącze Bluetooth

L.p. Nazwa pakietu / elementu pakietu wyposażenia standardowego

1 ABS + EBV - korektor siły hamowania, elektryczny
- ABS - system zapobiegający blokowaniu kół
- System dystrybucji siły hamowania elektroniczny EBV

2 Fotele przednie podgrzewane
- Fotel kierowcy podgrzewany
- Fotel pasażera podgrzewany

3 Fotele przednie regulowane elektrycznie
- Fotel kierowcy regulowany elektrycznie
- Fotel pasażera regulowany elektrycznie

4 Fotele przednie z funkcją masażu
- Fotel kierowcy z funkcją masażu
- Fotel pasażera z funkcją masażu

5 Kierownica wielofunkcyjna sportowa skórzana ze sterowanie skrzynią biegów
- Kierownica wielofunkcyjna
- Kierownica sportowa
- Kierownica 3-ramienna
- Kierownica pokryta skórą
- Sterowanie skrzynią biegów przy kierownicy
- Kierownica ze spłaszczonym wieńcem

6 Komputer pokładowy z kolorowym wyświetlaczem
- Komputer pokładowy
- Wyświetlacz kolorowy

7 Pakiet dla palących
- Zapalniczka
- Popielniczka

8 Szyby przednie i tylne regulowane elektrycznie
- Szyby przednie regulowane elektrycznie
- Szyby tylne regulowane elektrycznie

WYPOSAŻENIE DODATKOWE

L.p.	Nazwa elementu wyposażenia
1	Aplikacje dekoracyjne wnętrza - Carbon
2	Audio System "Bang & Olufsen" (dopłata)
	Głośniki 19 szt.(w tym subwoofer)
	Wzmacniacz audio 755W 16-kanałowy
3	Dach szklany panoramiczny
4	Fotele przednie regulowane elektrycznie z pamięcią położenia (dopłata)
	Fotel kierowcy regulowany elektrycznie
	Fotel kierowcy z pamięcią położenia
	Fotel pasażera z pamięcią położenia
	Fotel pasażera regulowany elektrycznie
5	Fotele tylne podgrzewane
6	Kamera cofania
7	Klimatyzacja automatyczna 3 strefowa (dopłata)
8	Reflektory w technologii LED Matrix-Beam (dopłata)
9	Szyby tylne przyciemnione (szyby privacy)
10	Tarcze kół aluminiowe 20" 5-ramienne (dopłata)
11	Wyświetlacz Head-Up

OPIS ZAMONTOWANEGO W POJEŹDZIE OGUMIENIA

Koło	Marka, typ				Bieżnik [mm]
Przednie lewe:	*PIRELLI 275/30	R20	97W	XL SOTTO ZERO	7,0
Przednie prawe:	*PIRELLI 275/30	R20	97W	XL SOTTO ZERO	7,0
Tylne lewe:	*PIRELLI 275/30	R20	97W	XL SOTTO ZERO	8,0
Tylne prawe:	*PIRELLI 275/30	R20	97W	XL SOTTO ZERO	8,0

KOREKTY WARTOŚCI POJAZDU

KOREKTA ZA PIERWSZĄ REJESTRACJĘ	(+)
KOREKTA ZA WYPOSAŻENIE	(+)
KOREKTA ZA PRZEBIEG	(-)
KOREKTY RÓŻNE:	
Stan utrzymania i dbałość o pojazd	(-)
Zadana szacunkowa korekta z tytułu wcześniejszych napraw	(-)
KOREKTY RÓŻNE RAZEM	(-)
KOREKTA ZA OGUMIENIE	(+)

UWAGI RZECZOZNAWCY DOTYCZĄCE WYCENY

Dokonano sprawdzenia historii pojazdu w bazie CEPiK.

Zgodnie z raportem CEPiK dnia 16.04.2026 - powstanie szkody istotnej
Kategorie: uszkodzenie elementów układu kierowniczego

Dopuszczalna masa całkowita: 2 350 kg

Wartość bazowa pojazdu, ustalona na podstawie danych Info-Ekspert jako uśredniona wartość rynkowa dla pojazdu referencyjnego, została powiększona przy zastosowaniu korekty odzwierciedlającej realne warunki transakcyjne i cenę zakupu.

Oględziny wykonywał: Przemysław Muskała
Wycenę wykonał: Adam Jabłoński

OPIS STANU TECHNICZNEGO ZESPOŁÓW POJAZDU

NADWOZIE - Szkielet i poszycia zewnętrzne

Szczegółowy stan pojazdu zobrazowany w dokumentacji zdjęciowej.
Na pozostałych elementach oblachowania bryły nadwozia stwierdzono również typowe dla jego okresu eksploatacji uszkodzenia powłoki lakierowej (zarysowania, odpryski, itp.).

NADWOZIE – Opis powłoki lakierowej

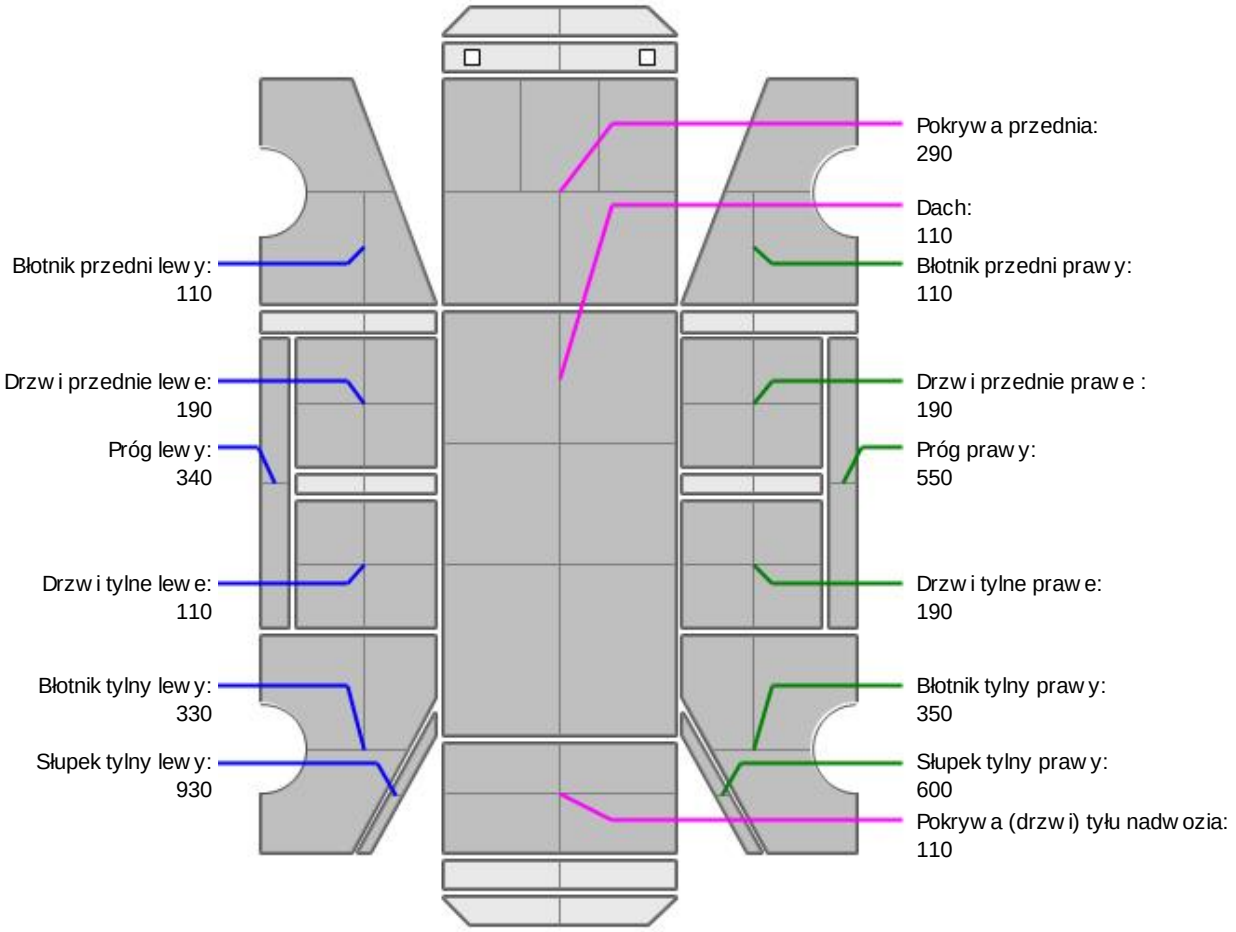

L.p.	Nazwa elementu	L / P	Grubość powłoki [µm]	Opis
1	Pokrywa przednia		290	
2	Dach		110	
3	Błotnik przedni	L	110	
4	Próg	L	340	
5	Drzwi przednie	L	190	
6	Drzwi tylne	L	110	
7	Błotnik tylny	L	330	
8	Słupek tylny	L	930	
9	Błotnik przedni	P	110	
10	Próg	P	550	
11	Drzwi przednie	P	190	
12	Drzwi tylne	P	190	
13	Błotnik tylny	P	350	
14	Słupek tylny	P	600	

15	Pokrywa (drzwi) tyłu nadwozia		110	

Podane przedziały grubości powłoki lakierowej poszczególnych elementów dotyczą wyłącznie punktów pomiarowych, tj. trzech wybranych miejsc na danym elemencie nadwozia. Nie oznacza to, że w pozostałych obszarach danego elementu grubość powłoki jest jednakowa ani że nie może wykraczać poza wskazane zakresy. Pomiary wykonano urządzeniem będącym w posiadaniu rzeczoznawcy. Pomiar wykonany innym przyrządem może się różnić.



NADWOZIE – Wyposażenie wewnętrzne

Wnętrze pojazdu nosi typowe dla jego okresu eksploatacji zużycie wszystkich elementów.

JAZDA KONTROLNA

1	Głośność pracy silnika	BEZ UWAG
2	Praca układu kierowniczego	BEZ UWAG
3	Głośność (stuki) zawieszenia	BEZ UWAG
4	Zmiana biegów, działanie sprzęgła	BEZ UWAG
5	Głośność skrzyni biegów / bloku napędowego	BEZ UWAG
6	Skuteczność hamulca zasadniczego	BEZ UWAG
7	Skuteczność hamulca pomocniczego	BEZ UWAG

Próba ruchowa przeprowadzona na niewielkim dystansie, na zimnym silniku, w warunkach parkingowych, z prędkością do 15 km/h.

DOKUMENTY I KOMPLETACJA POJAZDU

1	Kluczyki (ilość sztuk)	2 szt.
2	Dowód rejestracyjny	Okazano skan

POZOSTAŁE INFORMACJE

1 Pochodzenie pojazdu

Krajowy

2 Badanie poprawności numerów identyfikacyjnych

Numer VIN wybity na karoserii oraz numer VIN tabliczki znamionowej zgodny z dowodem rejestracyjnym

3 Weryfikacja odczytanego stanu drogomierza

Odczytany z drogomierza

Zastrzeżenia ograniczające opinię.

ü Zawarte w niniejszej Wycenie/Raporcie informacje (w tym dotyczące wyposażenia) służą jedynie ogólnym celom informacyjnym. Wycena/Raport nie może być zatem traktowana jako oferta w rozumieniu przepisów Kodeksu Cywilnego oraz opisu towaru ani zapewnienia w rozumieniu art. 4 Ustawy z dnia 27 lipca 2002 roku o szczególnych warunkach sprzedaży konsumenckiej.

ü Wycena/Raport została sporządzone w celu ustalenia istnienia albo nieistnienia uszkodzeń nieakceptowalnych pozakończeniu umowy korzystania z samochodu lub innych okoliczności uzgodnionych w zleceniu. Wycena/Raport nie obejmuje typowych uszkodzeń wynikających z eksploatacji samochodu oraz jego standardowego zużycia.

ü Jeśli chcesz traktować ten dokument jako źródło wiedzy o samochodzie przy jego zakupie, czynisz to na własną odpowiedzialność. eRzeczoznawcysp.j. nie ponosi odpowiedzialności za takie użycie tej Wyceny/Raportu

ü Niniejsza wycena służy wyłącznie do oszacowania wartości rynkowej przedmiotu wyceny i nie może byćwykorzystywana do żadnego innego celu, niż wymieniony powyżej. W szczególności wycena nie może stanowićpodstawy do oceny cech i stanu wycenianego obiektu przy jego zakupie.

ü Rzeczoznawca nie bierze na siebie odpowiedzialności za wady ukryte (prawne i fizyczne) oraz ewentualne skutki wynikającez dalszego użytkowania przedmiotu wyceny, a także za skutki wykorzystania samej wyceny.

ü Powyższa wycena nie jest ekspertyzą stanu technicznego przedmiotu wyceny i za taką nie może być uznawana, w szczególności nie może być traktowana jako gwarancja sprzedaży przedmiotu wyceny za oszacowaną wartość.

ü Wycenę przeprowadzono w oparciu o dostarczoną dokumentację oraz badanie organoleptyczne wycenianego obiektu. Nie prowadzono badań diagnostycznych oraz weryfikacji warsztatowej przedmiotu wyceny.

ü Nie stwierdzono dodatkowych niesprawności i/lub uszkodzeń i/lub braków w zakresie możliwym do ustalenia w warunkach oględzin tj. bez: dostępu do spodu pojazdu, specjalistycznego sprzętu diagnostycznego, jazdy próbnej wykonanej w warunkach drogowych z obciążeniem.

ü Rzeczoznawca podczas oględzin poza warsztatem nie jest w stanie stwierdzić wypadkowej przeszłości pojazdu. W przypadku podwyższonych wartości pomiarów powłoki lakierowej, konieczna jest ekspertyza w warunkach warsztatowych.

ü Rok produkcji pojazdu - nie weryfikowano. Przyjęto w oparciu o dane przekazane przez Zleceniodawcę.

ü Niniejsza wycena nie może być publikowana w całości w jakimkolwiek dokumencie bez zgody wykonawców i bez uzgodnienia z nimi formy i treści takiej publikacji. Zakaz publikacji nie dotyczy posługiwania się wyceną w umowach cywilno-prawnych zawieranych przez zleceniodawcę i dotyczących przedmiotu

ü Przed odbiorem pojazdu, kupujący zobowiązany jest do konfrontacji rzeczywistego stanu z informacjami zawartymi w wycenie. Odbiór przedmiotu jest równoznaczny ze zrzeczeniem się wszelkich roszczeń, co do stanu technicznego.

ü Nie badano poprawności i/lub budowy numerów identyfikacyjnych/seryjnych obiektu oraz nie weryfikowano prawdziwości danych obiektu.

ü Niniejsza wycena nie może być traktowana jako gwarancja sprzedaży przedmiotu wyceny za oszacowaną wartość.

ü W przypadku ujawnienia dodatkowych informacji dotyczących przedmiotowego pojazdu, niedostępnych w czasie wykonywania niniejszej opinii, zaprezentowane stanowisko może ulec zmianie.

ü W opinii założono, że nie wykryto żadnych faktów, które mogłyby istotnie wpływać na wartość wycenionego pojazdu, jeśli w opisie pojazdu nie widnieje inaczej.

ü Rzeczoznawca nie ponosi odpowiedzialności za ewentualne błędy wynikające z przedstawionych informacji otrzymanych od użytkownika/sprzedawcy/zamawiającego wycenę, jeśli brak podstaw do kwestionowania ich zgodności ze stanem rzeczywistymlub też ustalenie stanu rzeczywistego przez rzeczoznawcę było niemożliwe lub znacznie utrudnione.

ü Wyposażenie standardowe wg. Info - Ekspert. Rzeczoznawca nie ponosi odpowiedzialności za ewentualne błędy programu.Lista wyposażenia w wycenie ma charakter poglądowy i nie potwierdza kompletności.Aby ustalić specyfikacje fabryczną wyposażenia należy zwrócić się do dealera.

ü W warunkach, w jakich przeprowadzono oględziny rzeczoznawca nie miał możliwości zweryfikowania poprawności działania całego wyposażenia.

ü Opis stanu technicznego pojazdu jest ważny na dzień oględzin. Rzeczoznawca nie bierze odpowiedzialności za zmiany stanu pojazdu wynikające z dalszej eksploatacji lub postoju (np. uszkodzenie akumulatora, powiększenie lub powstanie ognisk korozji, uszkodzenie układu hamulcowego, itp.)– zaleca się sprawdzenie daty wyceny

ü Jeżeli elementy jednostki napędowej, układu przeniesienia napędu itp., są rozmontowane, rzeczoznawca nie weryfikuje kompletności poszczególnych układów. Możliwość wystąpienia braków w kompletacji (np. ze względu na wykorzystanie unieruchomionego pojazdu jako „dawcy części").

ü Nie weryfikowano odczytanego stanu drogomierza z zapisami w urządzeniach elektronicznych pojazdu. Rzeczoznawca nie dokonuje oceny autentyczności przebiegu.

ü W przypadku pojazdów z niesprawnym akumulatorem lub bez niego - podłączenie sprawnego akumulatora nie gwarantuje sprawności technicznej pojazdu.W związku z tym przyjmuje się iż stan techniczny pojazdu jest nieznany, istnieje ryzyko ujawnienia wad ukrytych i dodatkowych uszkodzeń.

ü Nie weryfikowano gwarancji, statusu pakietów serwisowych i kompletności w zakresie osprzętu dodatkowego, z którym przedmiot był zamówiony.

Dokument wystawiony elektronicznie, ważny bez podpisu

DOKUMENTACJA FOTOGRAFICZNA



Fot. nr 1



Fot. nr 2



Fot. nr 3



Fot. nr 4



Fot. nr 5



Fot. nr 6



Fot. nr 7



Fot. nr 8



Fot. nr 9



Fot. nr 10



Fot. nr 11

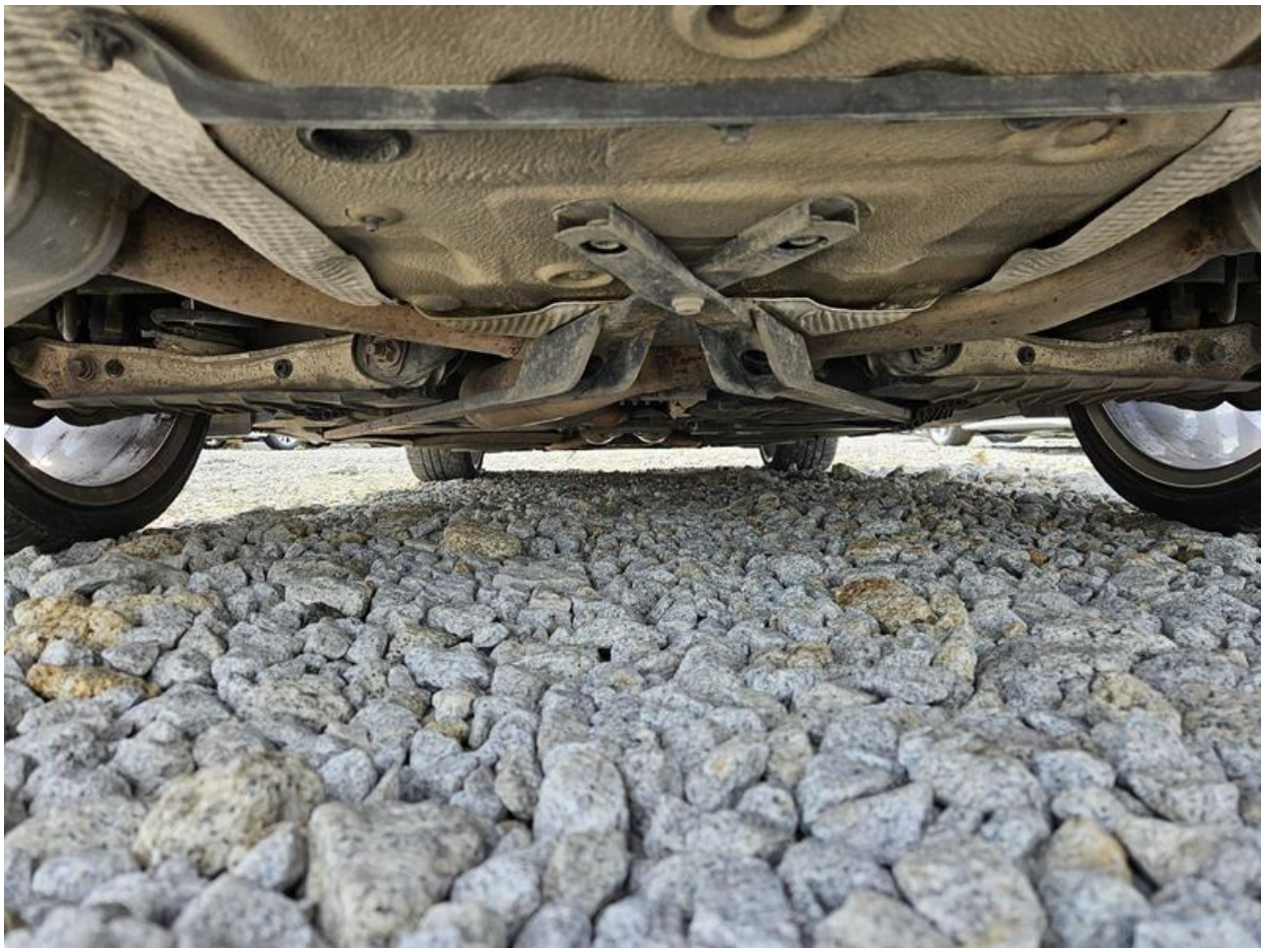

Fot. nr 12



Fot. nr 13



Fot. nr 14



Fot. nr 15



Fot. nr 16



Fot. nr 17



Fot. nr 18



Fot. nr 19



Fot. nr 20



Fot. nr 21



Fot. nr 22



Fot. nr 23



Fot. nr 24



Fot. nr 25



Fot. nr 26



Fot. nr 27



Fot. nr 28



Fot. nr 29



Fot. nr 30



Fot. nr 31



Fot. nr 32



Fot. nr 33



Fot. nr 34



Fot. nr 35



Fot. nr 36



Fot. nr 37

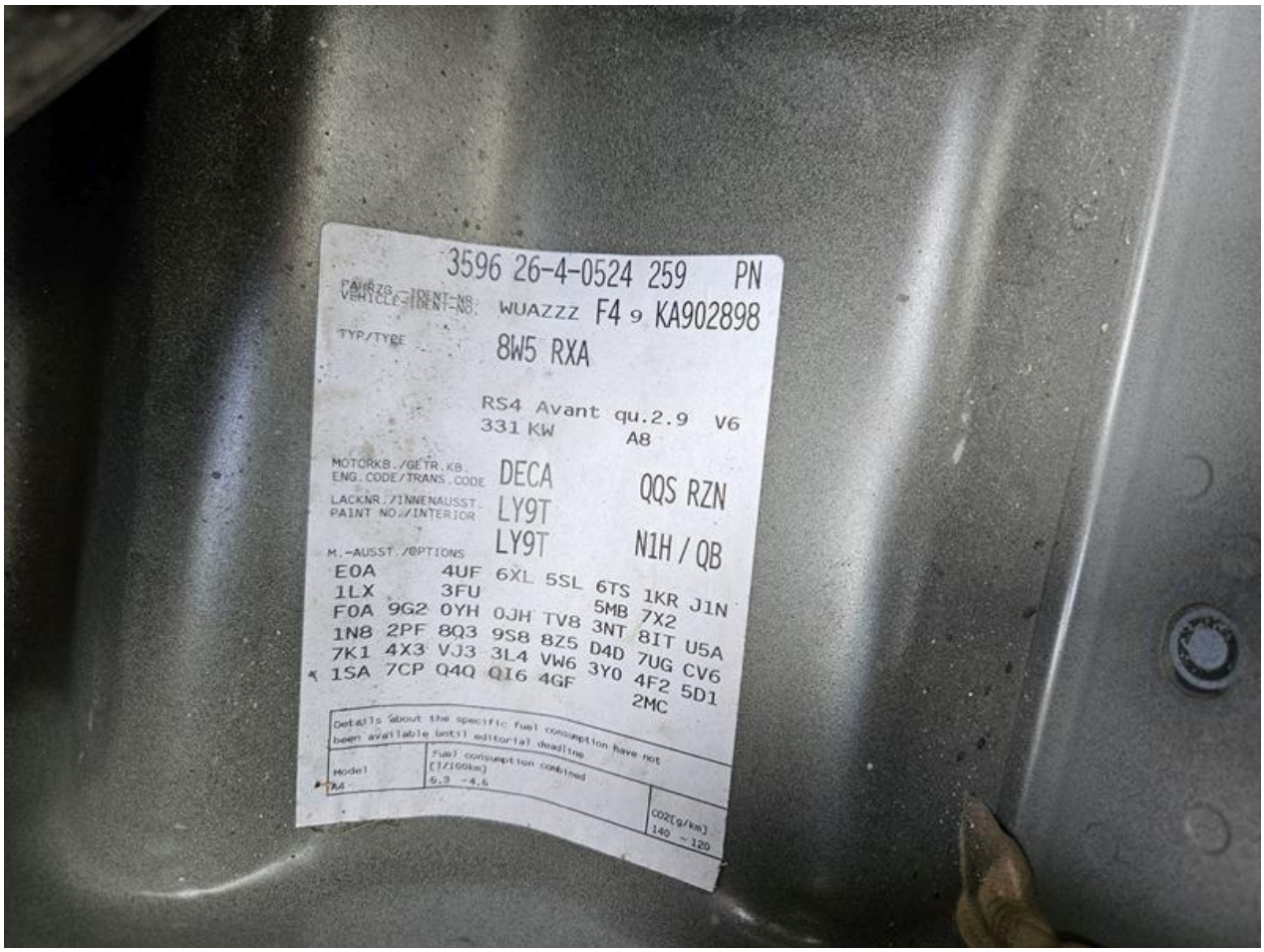

Fot. nr 38



Fot. nr 39



Fot. nr 40



Fot. nr 41



Fot. nr 42



Fot. nr 43



Fot. nr 44



Fot. nr 45



Fot. nr 46



Fot. nr 47



Fot. nr 48



Fot. nr 49

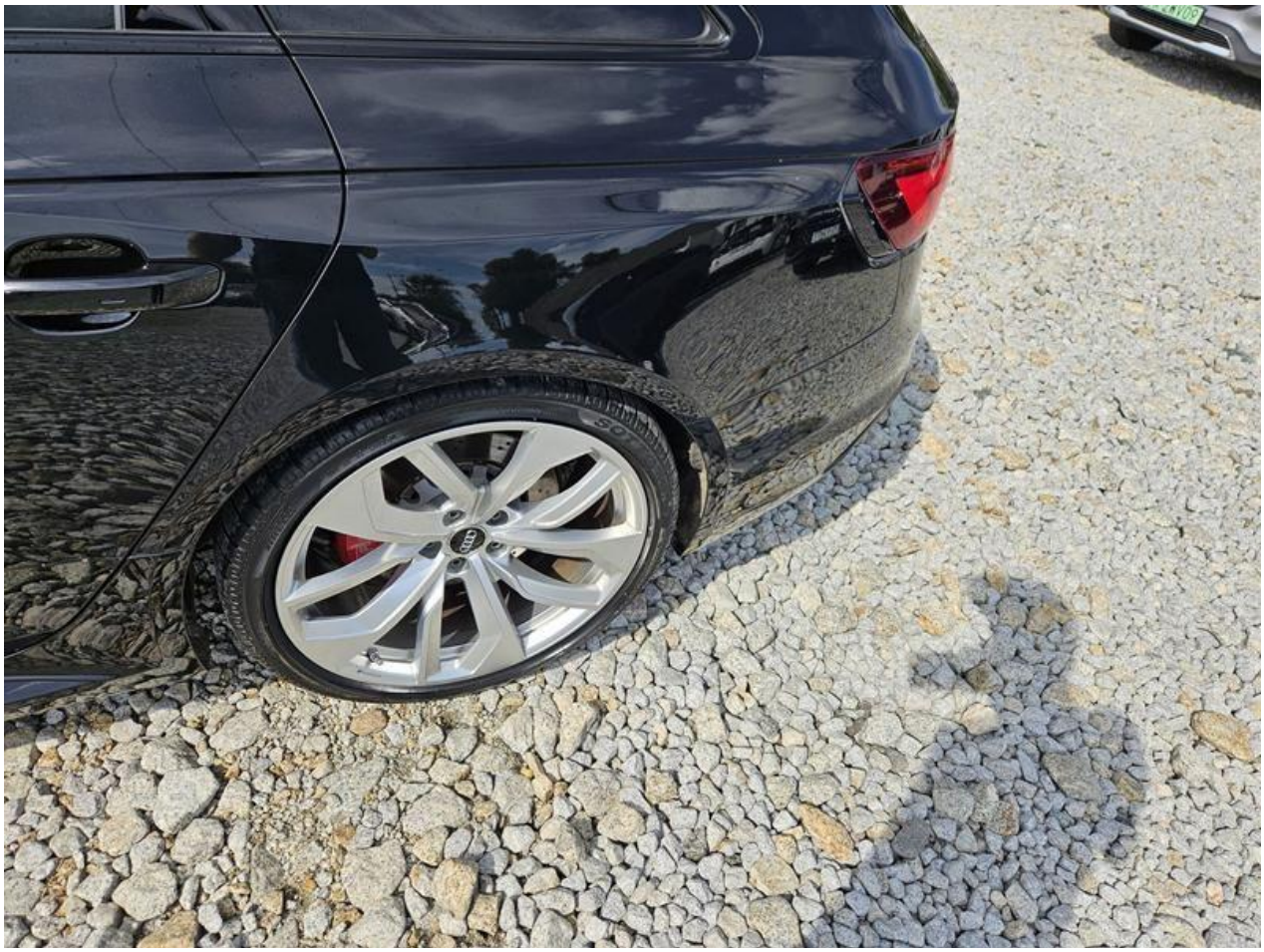

Fot. nr 50



Fot. nr 51

Dokument wystawiony elektronicznie, ważny bez podpisu