POLEASINGOWE.pl

POLEASINGOWE.PL SP. Z O. O.
ul. Lipowa 2, Komorniki
55-300 Środa Śląska
NIP 894-297-65-50
tel: (71) 715 60 18
e-mail: info@ecr.com.pl
www.poleasingowe.pl

Raport techniczny pojazdu numer: 499/11/2026/KC z dnia: 23.11.2026

Rzeczoznawca : inż. Krzysztof Chyziński

Zleceniodawca: Poleasingowe.pl Sp. z o.o.
Adres: Lipowa 2, 55-300 Komorniki

Zadanie: Określenie wartości rynkowej pojazdu

DANE IDENTYFIKACYJNE POJAZDU

Dane: [O] XI-2026

Rodzaj pojazdu: **Samochód osobowy**
Marka: **FIAT**
Model pojazdu: **Fiorino 1.4 MR`08 E5**
Wersja: **Base**
VIN: **Z F A 2 2 5 0 0 0 0 0 2 6 6 4 3 5**
Nr rejestracyjny: **PK86838**
Nr Info-Ekspert: **045-02538**
Rok produkcji: **2011**



Wskazanie drogomierza	131634 km
Data pierwszej rejestracji	28.12.2011
Data ważności badania technicznego	09.12.2026
Rodzaj nadwozia	kombi (uniwersalne) 4 drzwiowe
Dop. masa całk.	1680 kg
Jednostka napędowa	z zapłonem iskrowym (wtrysk)
Pojemność / Moc silnika	1360 ccm / 54kW (73KM)
Liczba cylindrów / Układ cylindrów / Liczba zaworów	4 / rzędowy / 8
Rodzaj skrzyni biegów	manualna
Rodzaj napędu	przedni (4x2)
Kolor powłoki lakierowej, (rodzaj lakieru)	biały 1-warstwowy typu uni

WYPOSAŻENIE STANDARDOWE

L.p.	Nazwa elementu wyposażenia	L.p.	Nazwa elementu wyposażenia
1	Drzwi boczne prawe przesuwne	11	Przygotowanie do montażu radia
2	Drzwi tylne dwuskrzydłowe, asymetryczne, przeszklone	12	Szyba tylna ogrzewana
3	Gniazdo 12V	13	Szyby atermiczne
4	Immobilizer	14	Szyby boczne tylne przyciemniane
5	Kolumna kierownicy regulowana	15	Szyby boczne tylne uchylne
6	Koło zapasowe pełnowymiarowe	16	Światła z regulacją kąta pochylenia
7	Listwy boczne	17	Wspomaganie układu kierowniczego
8	Napinacze pasów bezpieczeństwa	18	Wyłożenie przestrzeni ładunkowej z PCV
9	Osłona części bagażowej	19	Zagłówki foteli przednich
10	Poduszka powietrzna kierowcy	20	Zagłówki siedzeń tylnych

L.p. Nazwa pakietu / elementu pakietu wyposażenia standardowego

1 ABS + EBD - system dystrybucji siły hamowania
ABS - system zapobiegający blokowaniu kół
System dystrybucji siły hamowania elektroniczny EBD
2 Wycieraczka i spryskiwacz tylnej szyby
Spryskiwacz szyby tylnej
Wycieraczka szyby tylnej

WYPOSAŻENIE DODATKOWE

L.p.	Nazwa elementu wyposażenia
1	Klimatyzacja
2	Lusterka zewnętrzne regulowane elektrycznie
3	Radioodtwarzacz CD + MP3
4	Szyby przednie regulowane elektrycznie
5	Światła p/mgielne przednie
6	Zamek centralny zdalnie sterowany

OPIS ZAMONTOWANEGO W POJEŹDZIE OGUMIENIA

Koło	Marka, typ				Bieżnik [mm]
Przednie lewe:	*PIRELLI 185/65	R15	88T	P 4 CINTUARTO TL	6,0
Przednie prawe:	*PIRELLI 185/65	R15	88T	P 4 CINTUARTO TL	6,0
Tylne lewe:	*PIRELLI 185/65	R15	88T	P 4 CINTUARTO TL	6,0
Tylne prawe:	*PIRELLI 185/65	R15	88T	P 4 CINTUARTO TL	6,0

UWAGI RZECZOZNAWCY DOTYCZĄCE WYCENY

Oględziny pojazdu wykonano w Komornikach (55-300) przy ul. Lipowej 2. Podczas oględzin udostępniono:
- dowód rejestracyjny pojazdu
- 2 kluczyki

Numer identyfikacyjny pojazdu odczytano z natury i potwierdzono jego zgodność z zapisem w dowodzie rejestracyjnym. Rok produkcji pojazdu przyjęto na podstawie danych z dowodu rejestracyjnego.

Podczas oględzin nie udostępniono książki/historii serwisowej pojazdu.

W raporcie historii pojazdu autoDNA:
- znajduje się wpis „odnotowano szkodę na pojeździe":
* 10.2023 r. – kwota 4 750 – 5 000 PLN
- znajdują się wpisy z podanym odczytem wskazań drogomierza, ostatni z dnia 02.04.2026 r. przy stanie drogomierza 131 632 km.

Jazdę próbną przeprowadzono na odcinku oraz w czasie umożliwiającym zgrubne określenie stanu technicznego pojazdu.

I. Silnik oraz układ napędowy.
Silnik o zapłonie iskrowym – uruchomiono z użyciem zewnętrznego źródła prądu (niesprawny akumulator). Nie stwierdzono nadmiernej głośności pracy i dymienia. Praca na biegu jałowym - równomierna. Sygnalizacja błędu sterowania silnika (kontrolka check engine). Uszkodzony przewód sondy lambda – do zweryfikowania. Stwierdzono ślady przepoceń i przedmuchów oleju silnikowego. Elementy osprzętu silnika pracują bez nadmiernej głośności. Skrzynia biegów - w czasie jazdy próbnej nie stwierdzono istotnych nieprawidłowości, zakłóceń w pracy.

II. Układ zawieszenia, układ kierowniczy i elementy podwozia.
W wyniku badania organoleptycznego i po jeździe próbnej, nie stwierdzono widocznych uszkodzeń

poszczególnych elementów zawieszenia kół. Nie stwierdzono zwiększonych luzów w połączeniach ruchowych elementów zawieszenia kół.

III. Karoseria / nadwozie.
Grubość powłoki lakierowej do 105 µm na wszystkich elementach karoserii (poszyć z materiałów metalowych) podlegających lakierowaniu.
Ślady (przebarwienia) po zdemontowanych naklejkach na drzwiach przednich.

IV. Stwierdzone w trakcie oględzin uszkodzenia, usterki i wady (w tym wpływające na rynkową wartość przedmiotowego pojazdu):
- elementy lakierowane karoserii pojazdu posiadają nieznaczne eksploatacyjne uszkodzenia powłoki lakierowej w postaci zarysowań i/lub ubytków punktowych (o różnym stopniu intensywności występowania) – poniższy opis obejmuje największe/najbardziej istotne.
- szyba czołowa – nieliczne punktowe odpryski szkła
- pokrywa komory silnika – zarysowania, punktowe ubytki powłoki lakierowej w części przedniej, ślady korozji na elementach konstrukcyjnych
- reflektory przednie – zmatowienie powierzchni kloszy
- zderzak przedni – zarysowania i przebarwienia w części środkowej i prawej, uszkodzone prawe mocowanie
- błotnik przedni prawy – wgniecenia w części przedniej, ubytki powłoki lakierowej
- drzwi przednie prawe – wgniecenia poszycia w części dolnej
- ściana boczna prawa – wgniecenia w części środkowej i na krawędzi tylnej
- zderzak tylny – głębokie zarysowania w części prawej
- drzwi tyłu pojazdu, skrzydło lewe – punktowe wgniecenie w części dolnej
- oświetlenie tablicy rejestracyjnej – niekompletna prawa lampa
- emblemat (logo producenta) na skrzydle prawym drzwi tyłu pojazdu – uszkodzony
- próg lewy – ubytek powłoki na krawędzi przedniej, korozja
- błotnik przedni lewy - wgniecenie
- wnęki drzwi – zarysowania powłoki lakierowej
- obręcze kół – ubytki powłoki, korozja
- opony – ślady zestarzenia (DOT 2011)
- tarcze hamulcowe kół przednich – ślady zużycia, korozja
- elementy układu wydechowego i elementy podwozia - ogniska korozji
- podsufitka, osłony p-słoneczne, wykładziny słupków dachu – nieznaczne zabrudzenia eksploatacyjne
- fotele i kanapa tylna - nieznaczne zabrudzenia tapicerki
- deska rozdzielcza – otwory montażowe w części środkowej dolnej
- wykładzina podłogowa i dywaniki – zabrudzenia eksploatacyjne
- wnętrze komory bagażnika - nieznaczne zabrudzenia eksploatacyjne, otarcia
- silnik – sygnalizacja błędu sterowania (check engine), uszkodzony przewód sondy lambda
- akumulator - niesprawny
- ustalenie wszystkich uszkodzeń, wad i braków w ukompletowaniu samochodu możliwe jedynie w warunkach warsztatowych

ZASTRZEŻENIA OGRANICZAJĄCE.
1) Rzeczoznawca nie bierze odpowiedzialności za wady ukryte niemożliwe do stwierdzenia metodami, którymi prowadzono badania i ewentualne skutki wynikające z dalszego użytkowania przedmiotu wyceny.
2) W przedmiotowej wycenie określa się ogólny stan pojazdu ustalony na dzień wykonywania oględzin (ustalony na podstawie analizy przedłożonych dokumentów oraz oględzin organoleptycznych pojazdu wykonanych w warunkach jakie istniały w miejscu jego okazania - bez wykonywania badań diagnostycznych i weryfikacji warsztatowej).
3) Niniejsze oszacowanie nie jest szczegółową ekspertyzą stanu technicznego pojazdu przedstawionego do

wyceny i za takie nie może być uznawane.
4) Niniejsze opracowanie służy wyłącznie do oszacowania wartości rynkowej pojazdu - tym samym nie może być wykorzystywana do żadnych innych celów.

OPIS STANU TECHNICZNEGO ZESPOŁÓW POJAZDU

NADWOZIE – Opis powłoki lakierowej

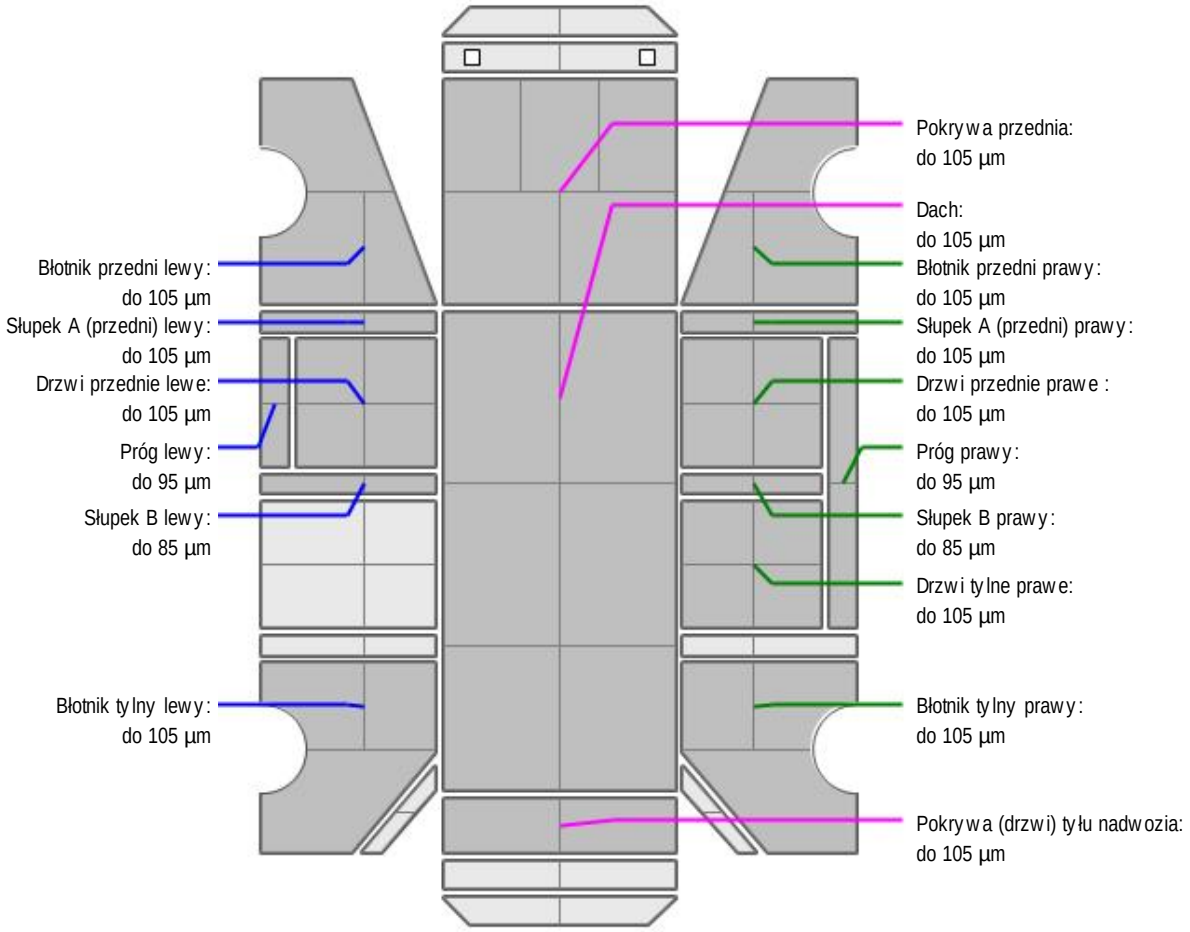

L.p.	Nazwa elementu	L / P	Grubość powłoki [µm]	Opis
1	Pokrywa przednia		do 105 µm	
2	Dach		do 105 µm	
3	Błotnik przedni	L	do 105 µm	
4	Próg	L	do 95 µm	
5	Słupek A (przedni)	L	do 105 µm	
6	Drzwi przednie	L	do 105 µm	
7	Słupek B	L	do 85 µm	
8	Błotnik tylny	L	do 105 µm	
9	Błotnik przedni	P	do 105 µm	
10	Próg	P	do 95 µm	
11	Słupek A (przedni)	P	do 105 µm	
12	Drzwi przednie	P	do 105 µm	

13	Słupek B	P	do 85 µm	
14	Drzwi tylne	P	do 105 µm	
15	Błotnik tylny	P	do 105 µm	
16	Pokrywa (drzwi) tyłu nadwozia		do 105 µm	

Dokument wystawiony elektronicznie, ważny bez podpisu

DOKUMENTACJA FOTOGRAFICZNA



Fot. nr 1


Fot. nr 2



Fot. nr 3



Fot. nr 4



Fot. nr 5


Fot. nr 6



Fot. nr 7



Fot. nr 8



Fot. nr 9



Fot. nr 10

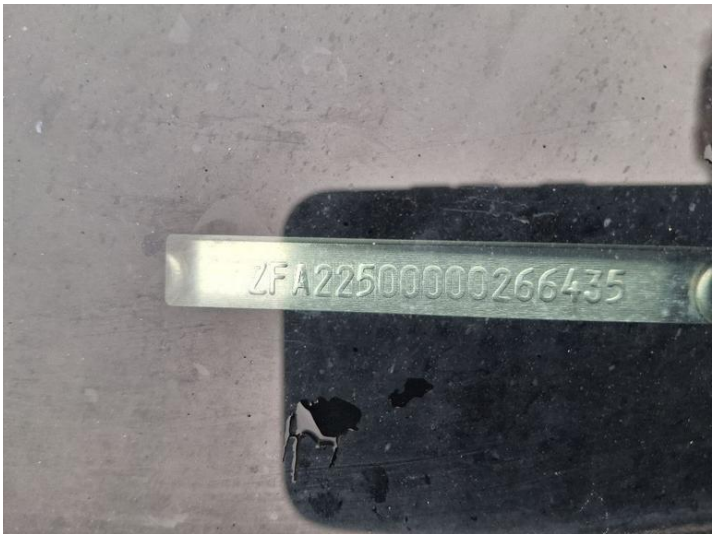

Fot. nr 11



Fot. nr 12



Fot. nr 13



Fot. nr 14



Fot. nr 15



Fot. nr 16



Fot. nr 17



Fot. nr 18



Fot. nr 19



Fot. nr 20



Fot. nr 21



Fot. nr 22



Fot. nr 23



Fot. nr 24



Fot. nr 25

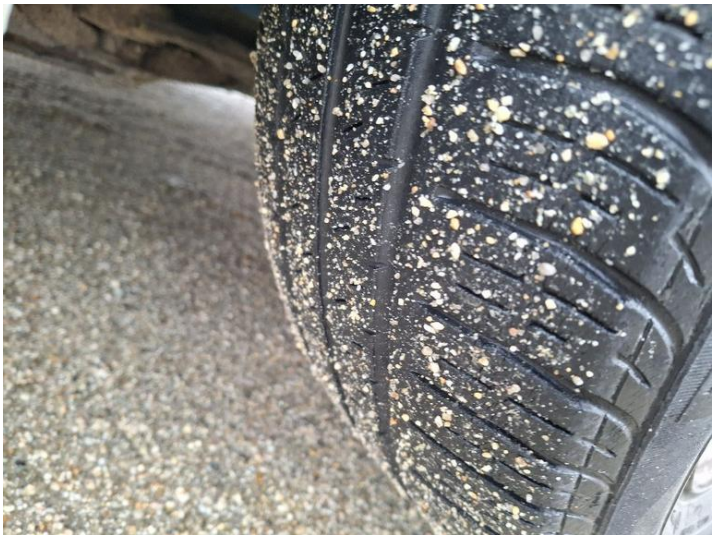

Fot. nr 26



Fot. nr 27



Fot. nr 28



Fot. nr 29



Fot. nr 30



Fot. nr 31



Fot. nr 32



Fot. nr 33



Fot. nr 34



Fot. nr 35



Fot. nr 36



Fot. nr 37



Fot. nr 38



Fot. nr 39



Fot. nr 40

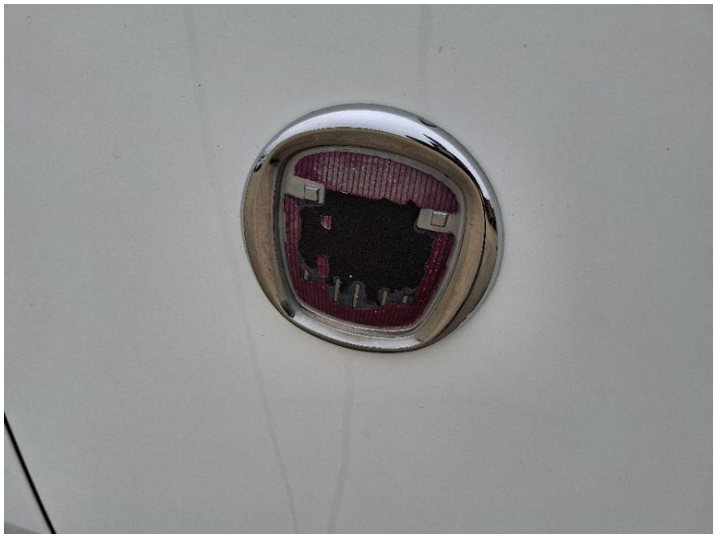

Fot. nr 41



Fot. nr 42



Fot. nr 43



Fot. nr 44



Fot. nr 45



Fot. nr 46



Fot. nr 47



Fot. nr 48



Fot. nr 49



Fot. nr 50



Fot. nr 51



Fot. nr 52



Fot. nr 53



Fot. nr 54



Fot. nr 55



Fot. nr 56



Fot. nr 57



Fot. nr 58

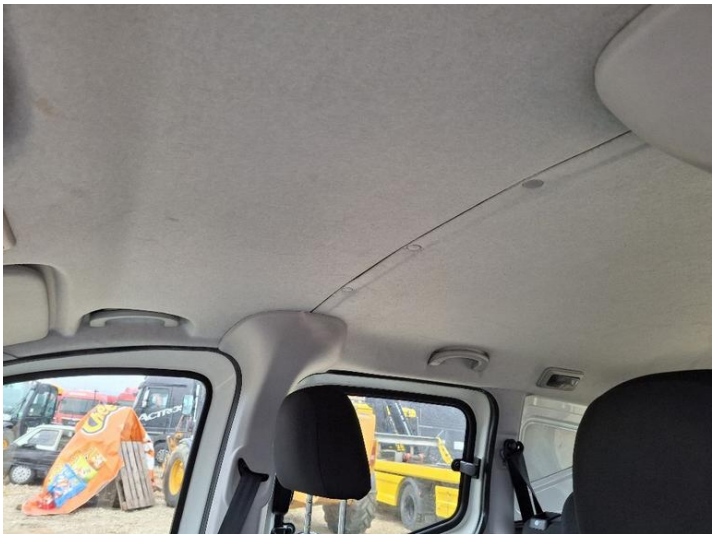

Fot. nr 59



Fot. nr 60

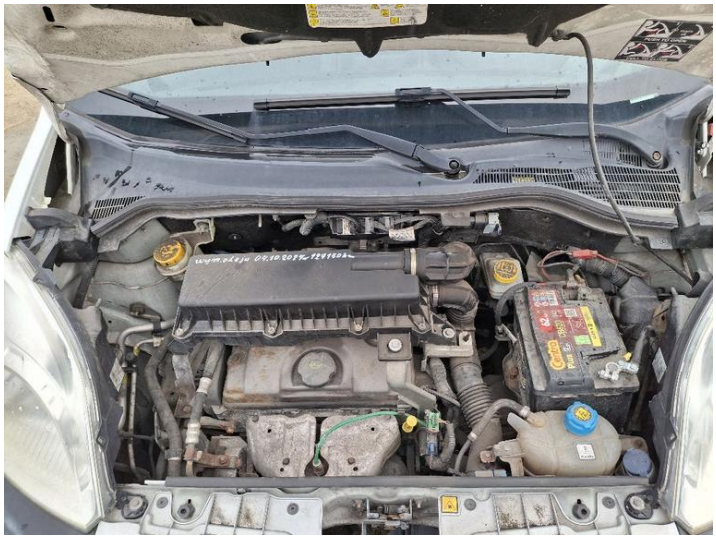

Fot. nr 61



Fot. nr 62



Fot. nr 63



Fot. nr 64

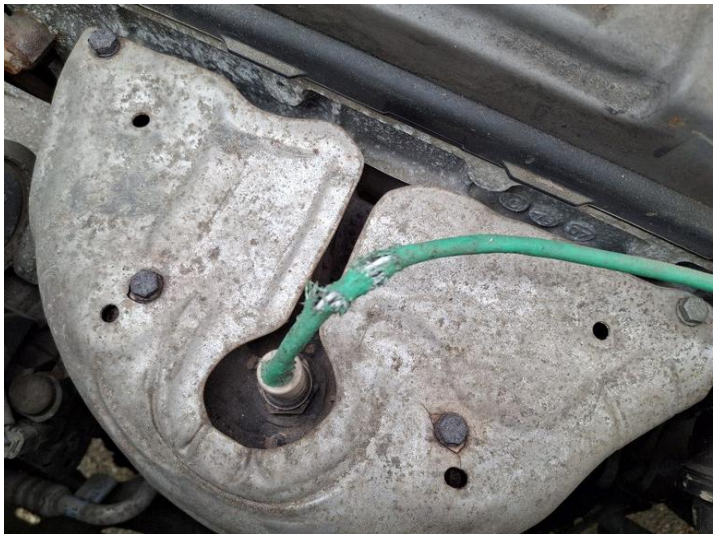

Fot. nr 65

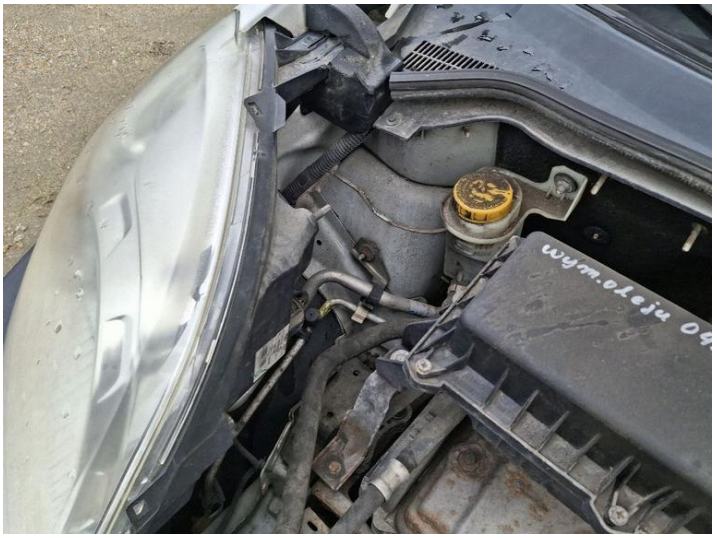

Fot. nr 66



Fot. nr 67



Fot. nr 68



Fot. nr 69

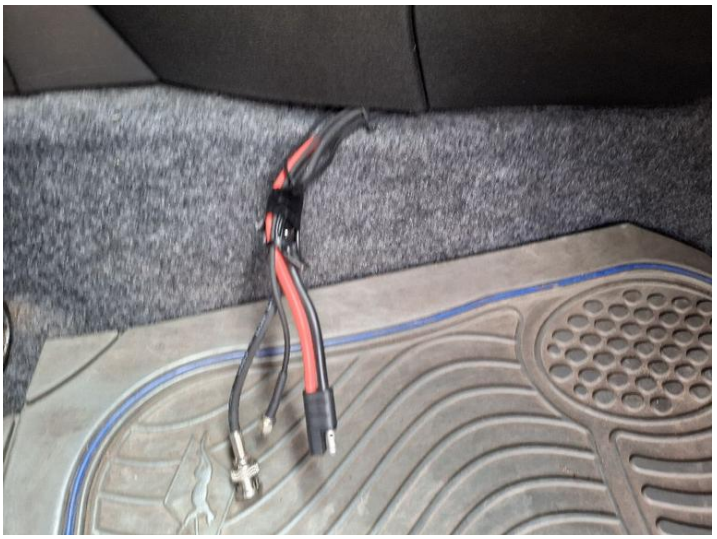

Fot. nr 70



Fot. nr 71



Fot. nr 72

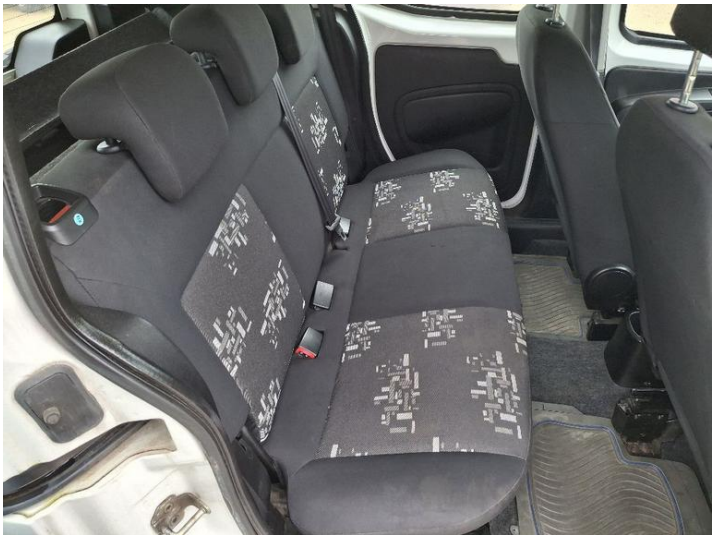

Fot. nr 73



Fot. nr 74



Fot. nr 75

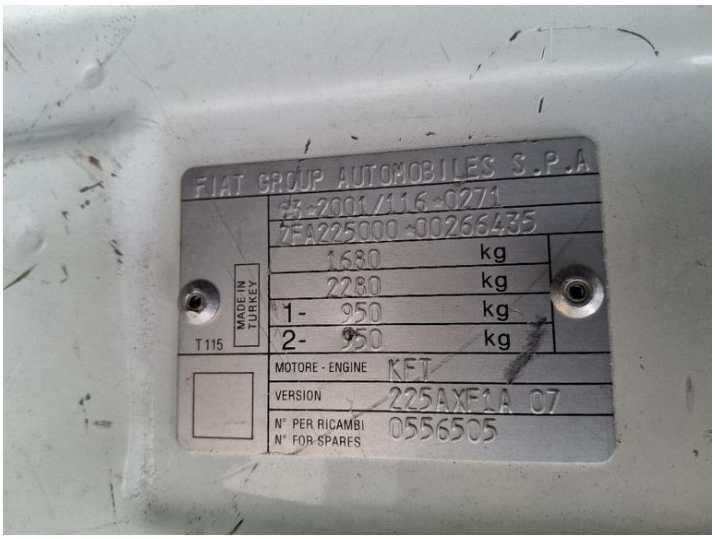

Fot. nr 76



Fot. nr 77



Fot. nr 78



Fot. nr 79



Fot. nr 80



Fot. nr 81



Fot. nr 82



Fot. nr 83



Fot. nr 84

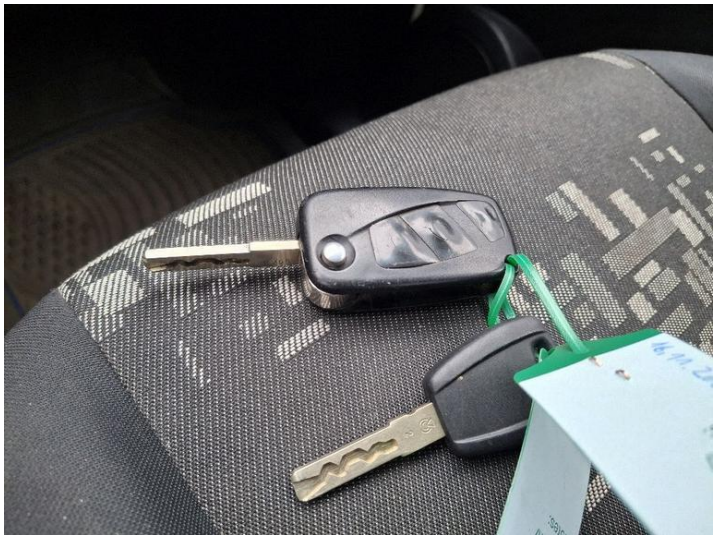

Fot. nr 85

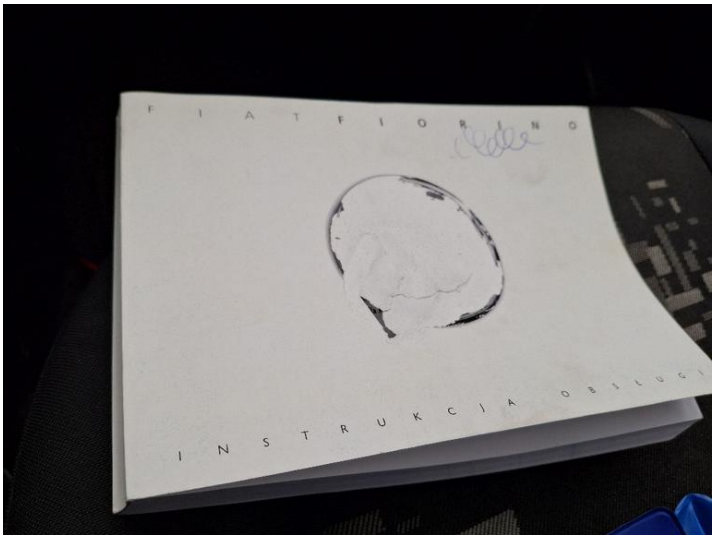

Fot. nr 86



Fot. nr 87



Fot. nr 88

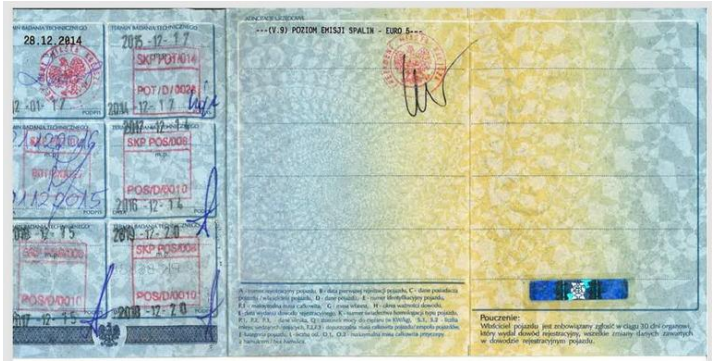

Fot. nr 89

Dokument wystawiony elektronicznie, ważny bez podpisu