Nefris
ul. Grunwaldzka 229
85-451 Bydgoszcz
tel. 52 520 82 00
biuro@nefris.pl
www.nefris.pl

Zleceniodawca:
ECR - POLEASINGOWE.PL



Firma rzeczoznawcza:
Nefris
Grunwaldzka 229
85-451 Bydgoszcz

O P I N I A T E C H N I C Z N A

Zadanie: Określenie wartości rynkowej pojazdu

DANE IDENTYFIKACYJNE POJAZDU		Dane: [T] XI-2026	
Rodzaj pojazdu:	**Samochód terenowy**	VIN:	**W P 1 Z Z Z 9 Y 3 R D A 2 1 0 8 3**
Marka:	**PORSCHE**	Nr rejestracyjny:	**DX08800**
Model pojazdu:	**Cayenne III eHybrid MR`24 E6d**	Nr Info-Ekspert:	**047-00535**
Wersja:	**Tiptronic S**	Rok produkcji:	**2023**

Wskazanie drogomierza	67885 km
Data pierwszej rejestracji	2024/04/24
Rodzaj nadwozia	kombi (uniwersalne) 5 drzwiowe 5 osobowe
Dop. masa całk.	3125 kg
Jednostka napędowa	hybrydowa (benzyna/elektr.)
Pojemność / Moc silnika spalinowego	2995 ccm / 224kW (305KM)
Moc zespołu napędowego / silnika elektrycznego	346kW (470KM) / 130kW (177KM)
Doładowanie	Turbosp. z chłodn. powietrza
Liczba cylindrów / Układ cylindrów / Liczba zaworów	6 / widlasty / 24
Rodzaj skrzyni biegów	automatyczna
Rodzaj napędu	AWD (4x4)
Data oględzin	2026/11/24
Miejsce oględzin	Żytnia 2, 05-555 Tarczyn

WYPOSAŻENIE STANDARDOWE

L.p.	Nazwa elementu wyposażenia
1	ABS
2	Asystent ograniczeń prędkości aktywny
3	Asystent utrzymania pasa ruchu
4	Audio system Sound Package Plus
5	Autoalarm z ultradźwiękowym układem ochrony wnętrza samochodu
6	Brak logo „turbo S” wytłoczonego na zagłówkach foteli
7	Dyfuzor tylny o żebrowanym wzornictwie
8	Dywaniki
9	Dźwięk Electric Sound
10	Dźwignia zmiany biegów pokryta skórą
11	Filtr p/pyłkowy z węglem aktywnym
12	Fotele z tyłu w układzie 2+1 (dwa boczne i jeden środkowy)
13	Funkcja rozpoznawania znaków drogowych
14	Funkcja szybkiego ładowania USB-C
15	Immobilizer
16	Integracja smartfonu
17	Klamki zewnętrzne w kolorze nadwozia
18	Klimatyzacja automatyczna dwustrefowa
19	Kolumna kierownicy regulowana w dwóch płaszczyznach
20	Końcówki układu wydechowego ze szczotkowanej stali nierdzewnej
21	Kurtyny powietrzne
22	Lusterka zewnętrzne ściemniane automatycznie
23	Lusterko wewnętrzne ściemniane automatycznie
24	Ładowarka Mobile Charger Plus oraz ładowarka pokładowa AC omocy 11 kW
25	Mocowania fotelików dziecięcych ISOFIX/i-Size na obu zewnętrznych siedzeniach tylnych
26	Nakładki wewnetrzne progów drzwi wykończone aluminium, z oznaczeniem modelu
27	Nawigacja
28	Obrotomierz centralnie umieszczony z tarczą w kolorze czarnym, miernik mocy
29	Obsługa głosowa systemu multimedialnego
30	Ogrzewanie postojowe
31	Osłona przestrzeni bagażowej elastyczna
32	Osłona wlewu paliwa i gniazda ładowania
33	Osłony nadkoli w kolorze czarnym
34	Osłony piast z monochromatycznym herbem Porsche
35	Osłony progów
36	Osłony przeciwsłoneczne podwójne
37	Oświetlenie wnętrza ambientowe
38	Oznaczenie modelu w kolorze srebrnym
39	Pakiet dla niepalących
40	Pakiet pamięci ustawień kierowcy
41	Pakiet wykończenia wnętrza akcentujący z elementami w kolorze czarnym
42	Pakiet wykończenia wnętrza Diamar z elementami lakierowanymi na kolor Silvershade
43	Pakiet zewnętrzny z elementami w kolorze srebrnym (wysoki połysk)
44	Podsufitka z tkaniny
45	Poduszka powietrzna kierowcy
46	Poduszka powietrzna kolanowa kierowcy
47	Poduszka powietrzna kolanowa pasażera
48	Poduszka powietrzna pasażera
49	Poduszki powietrzne boczne przednie
50	Porsche Communication Management PCM
51	Przewód do ładowania (tryb 3)
52	Przewód zasilający do 5 stykowego gniazda przemysłowego 16A/400V
53	Przewód zasilający do gniazda elektrycznego typu E/F (10 A)
54	Przygotowanie do montażu haka holowniczego
55	Radio cyfrowe
56	Reflektory w technologii LED Matrix
57	Schowek na smartfon z ładowarką indukcyjną
58	System ESP
59	System monitorowania ciśnienia powietrza w oponach TPM
60	Światła tylne LED oraz pas świetlny
61	Tarcza stopera Sport Chrono/tarcza kompasu w kolorze czarnym
62	Tarcze kół aluminiowe 20" AeroDesign
63	Wspomaganie układu kierowniczego
64	Zaciski hamulcowe w kolorze czarnym
65	Zamek centralny
66	Zawieszenie aktywne Porsche Active Suspension Management
67	Zawór układu kontroli ciśnienia w oponach (TPM) w kolorze czarnym
68	Zbiornik paliwa 75l
69	Zestaw naprawczy opon z kompresorem

L.p.	Nazwa pakietu / elementu pakietu wyposażenia standardowego
1	Czujniki parkowania przód/tył + kamera cofania
	Kamera cofania
	Czujniki parkowania - przód
	Czujniki parkowania - tył

2 Dolne elementy obudowy lusterek bocznych w kolorze czarnym,podstawki lusterek w kolorze czarnym
- Lusterka zewnętrzne (podstawa) w kolorze czarnym
- Lusterka zewnętrzne (dolna część) w kolorze czarnym

3 Fotele przednie komfortowe, regulowane elektrycznie w 8 kierunkach
- Fotele przednie komfortowe
- Fotel kierowcy regulowany elektrycznie w 8 kierunkach
- Fotel pasażera regulowany elektrycznie w 8 kierunkach

4 Fotele przednie podgrzewane
- Fotel kierowcy podgrzewany
- Fotel pasażera podgrzewany

5 Kierownica wielofunkcyjna z manetkami do zmiany biegów orazprzełącznikiem trybów jazdy
- Kierownica wielofunkcyjna
- Manetki zmiany biegów przy kierownicy
- Przełącznik wyboru trybów jazdy

6 Pakiet Sport Chrono z przełącznikiem trybów jazdy
- Stoper
- Ekran osiągów w systemie PCM
- System Launch Control- maksymalne przyspieszenie ze startu zatrzymanego
- Przycisk SPORT Response
- Przełącznik wyboru trybów jazdy

WYPOSAŻENIE DODATKOWE

L.p. Nazwa elementu wyposażenia

1 Asystent parkowania przód/tył z kamerą cofania i Surround View (dopłata)
- Kamera cofania
- Kamera Surround View
- Asystent parkowania przód/tył

2 Asystent zmiany pasa ruchu LCA
3 Audio System Bose Surround Sound
4 Dach panoramiczny
5 Fotele przednie wentylowane
- Fotel kierowcy wentylowany
- Fotel pasażera wentylowany

6 Klimatyzacja automatyczna 4 strefowa (dopłata)
7 Oświetlenie Ambiente (dopłata)
8 Pakiet zewnętrzny rozszerzony z elementami lakierowanymi nakolor czarny (wysoki połysk)
9 Reflektory LED HD Matrix (dopłata)
10 Relingi dachowe z aluminium w kolorze czarnym
11 System domykania drzwi Soft Close
12 Szyby przyciemniane
13 Tarcze kół aluminiowe 21" RS Spyder Design, poszerzenia nadkoli w kolorze nadwozia (dopłata)
14 Tempomat adaptacyjny
15 Wyświetlacz Head-Up
16 Zawieszenie pneumatyczne adaptacyjne z funkcjami samopoziomowania i regulacji prześwitu oraz PASM
17 Zderzak przedni SportDesign

OPIS ZAMONTOWANEGO W POJEŹDZIE OGUMIENIA

Koło	Marka, typ	Bieżnik [mm]	Zużycie [%]
Przednie lewe:	*Nexen 285/45R21	3,0	80
Przednie prawe:	*Nexen 285/45R21	3,0	80
Tylne lewe:	*Nexen 315/40R21	3,3	76
Tylne prawe:	*Nexen 315/40R21	3,0	80

KOREKTY WARTOŚCI POJAZDU

KOREKTA ZA PIERWSZĄ REJESTRACJĘ (+)

Korekta uwzględnia wpływ daty pierwszej rejestracji pojazdu (pierwszego dopuszczenia do ruchu po zakupieniu pojazdu nowego) na jego wartość. Przyjmuje się, że pojazd bazowy został zarejestrowany po raz pierwszy 2023/05/15. Pojazd wyceniany został zarejestrowany 11 miesięcy później, zatem jego okres eksploatacji jest krótszy od okresu eksploatacji pojazdu bazowego i stąd wynika dodatnia korekta wartości.

KOREKTA ZA WYPOSAŻENIE (+)

Wyposażenie pojazdu powoduje powiększenie wartości pojazdu, gdy jest wyposażeniem ponadstandardowym oraz jest sprawne, czyli zdolne do spełnienia swojej funkcji. Wielkość korekty wartości bazowej, związanej z wyposażeniem dodatkowym pojazdu została określona na podstawie udziału tego wyposażenia w wartości standardowo wyposażonego nowego pojazdu z uwzględnieniem amortyzacji pojazdu i zwiększonej amortyzacji jego wyposażenia.

KOREKTA ZA PRZEBIEG (-)

Korekta uwzględnia wpływ przebiegu pojazdu na jego wartość. Wartość bazowa (skorygowana o wpływ pierwszej rejestracji) została określona dla przebiegu normatywnego 52 700 km. Zweryfikowany przebieg wycenianego pojazdu jest większy od normatywnego o 15 185 km. Powoduje to zastosowanie korekty wartości w wysokości -2,43%.

KOREKTY RÓŻNE:

Stan utrzymania i dbałość o pojazd (-)

Stan utrzymania i dbałość o pojazd mogą mieć wpływ na wartość rynkową pojazdu w przypadku, gdy stan wycenianego pojazdu istotnie odbiega od dobrego, odpowiedniego dla danego okresu eksploatacji i przebiegu. Stwierdzony ponadprzeciętnie dobry stan świadczący o wyjątkowej dbałości o pojazd może stanowić podstawę korekty dodatniej wartości, stan gorszy od typowego dobrego - podstawę do korekty ujemnej.

KOREKTY RÓŻNE RAZEM (-)

KOREKTA ZA OGUMIENIE (-)

Korekta uwzględnia wpływ stanu ogumienia na wartość pojazdu. Zużycie poszczególnych opon zostało określone z uwzględnieniem zmierzonej wysokości ich bieżnika. Punktem odniesienia jest ogumienie o zużyciu 50%.

OPIS STANU TECHNICZNEGO ZESPOŁÓW POJAZDU



NADWOZIE - Szkielet i poszycia zewnętrzne

Drzwi PL - zarysowane
Błotnik TL - zarysowany
Zderzak T - zarysowany
Drzwi TP - zarysowane
Drzwi PP - odprysk
Zderzak P - odpryski
Szyba P - odpryski

NADWOZIE – Opis powłoki lakierowej

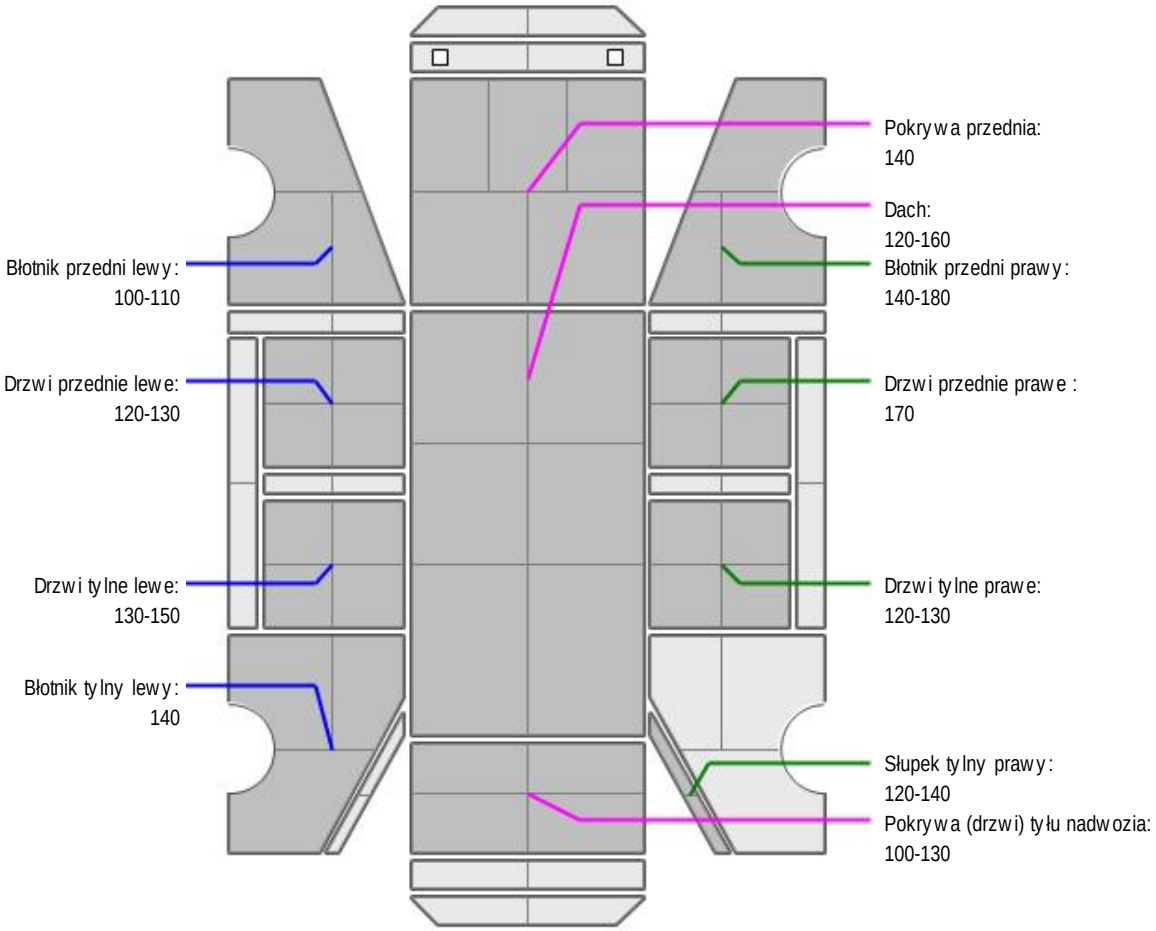

L.p.	Nazwa elementu	L / P	Grubość powłoki [µm]	Opis
1	Pokrywa przednia		140	
2	Dach		120-160	
3	Błotnik przedni	L	100-110	
4	Drzwi przednie	L	120-130	
5	Drzwi tylne	L	130-150	
6	Błotnik tylny	L	140	
7	Błotnik przedni	P	140-180	
8	Drzwi przednie	P	170	
9	Drzwi tylne	P	120-130	
10	Słupek tylny	P	120-140	
11	Pokrywa (drzwi) tyłu nadwozia		100-130	

JAZDA KONTROLNA

Wykonano próbę uruchomienia silnika - praca równomierna
Jazda próbna - bez uwag

DOKUMENTY I KOMPLETACJA POJAZDU

1	Kluczyki (ilość sztuk)	1
2	Dowód rejestracyjny	TAK

Zastrzeżenia ograniczające

- Wycena została ustalona na dzień sporządzenia
- Niniejsze opracowanie nie może być wykorzystywane do żadnego innego celu niż określony na wstępie.
- Rzeczoznawca nie bierze na siebie odpowiedzialności za wady ukryte (prawne i fizyczne) oraz ewentualne skutki wynikające z dalszego użytkowania przedmiotu wyceny, a także za skutki wykorzystania samej wyceny.
- Rzeczoznawca nie ponosi także odpowiedzialności za ewentualne wady wyceny powstałe w wyniku założenia, że informacje uzyskane w trakcie oględzin, są zgodnie z prawdą.
- Niniejsza wycena wartości nie jest ekspertyzą stanu technicznego i za taką nie może być uznawana
- Ocenę sporządzono bezstronnie, zgodnie z najlepszą wiedzą i sumieniem rzeczoznawcy.

Wycenę sporządził: Artur Mazurkiewicz
Wycenę sprawdził: Adam Dziamski RS0000ZZZZ

Dokument wystawiony elektronicznie, ważny bez podpisu

DOKUMENTACJA FOTOGRAFICZNA



Fot. nr 1



Fot. nr 2



Fot. nr 3



Fot. nr 4



Fot. nr 5



Fot. nr 6



Fot. nr 7

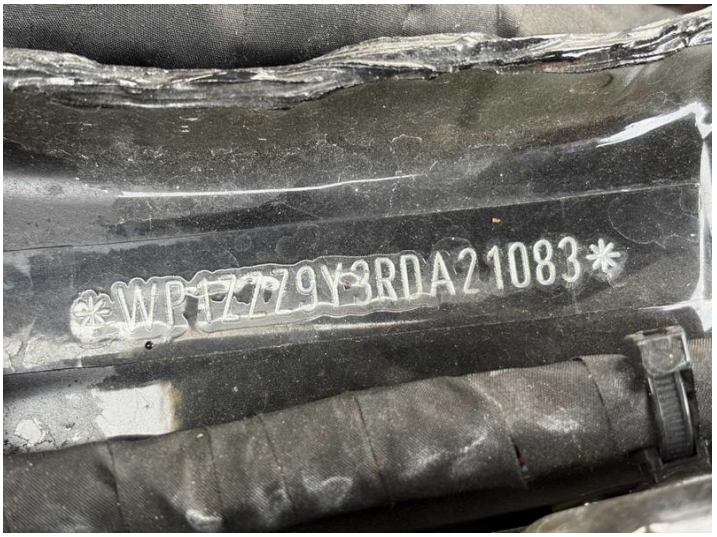

Fot. nr 8


Fot. nr 9


Fot. nr 10



Fot. nr 11



Fot. nr 12



Fot. nr 13



Fot. nr 14



Fot. nr 15



Fot. nr 16



Fot. nr 17



Fot. nr 18



Fot. nr 19



Fot. nr 20



Fot. nr 21



Fot. nr 22



Fot. nr 23



Fot. nr 24



Fot. nr 25



Fot. nr 26



Fot. nr 27



Fot. nr 28



Fot. nr 29



Fot. nr 30



Fot. nr 31



Fot. nr 32



Fot. nr 33



Fot. nr 34



Fot. nr 35



Fot. nr 36



Fot. nr 37



Fot. nr 38



Fot. nr 39



Fot. nr 40



Fot. nr 41



Fot. nr 42



Fot. nr 43



Fot. nr 44



Fot. nr 45



Fot. nr 46



Fot. nr 47



Fot. nr 48



Fot. nr 49



Fot. nr 50



Fot. nr 51



Fot. nr 52



Fot. nr 53



Fot. nr 54



Fot. nr 55



Fot. nr 56



Fot. nr 57



Fot. nr 58



Fot. nr 59



Fot. nr 60

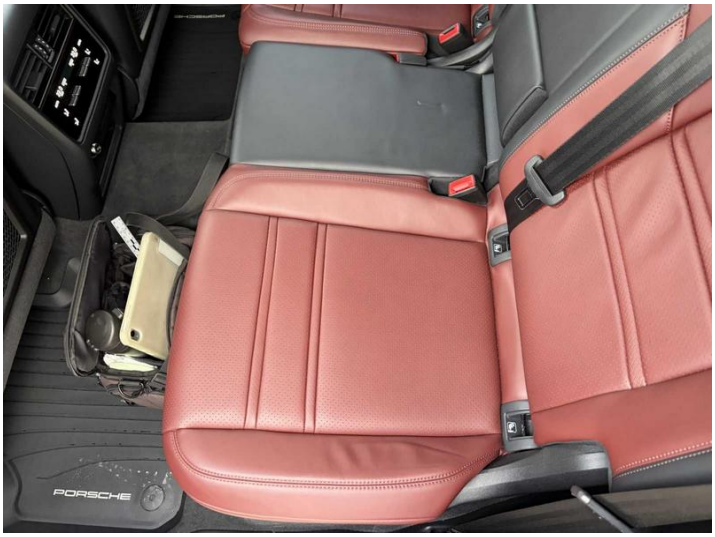

Fot. nr 61


Fot. nr 62


Fot. nr 63

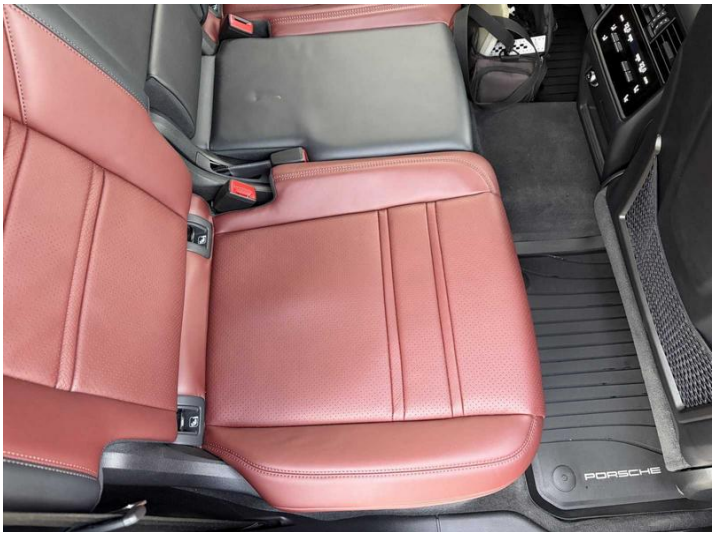

Fot. nr 64


Fot. nr 65

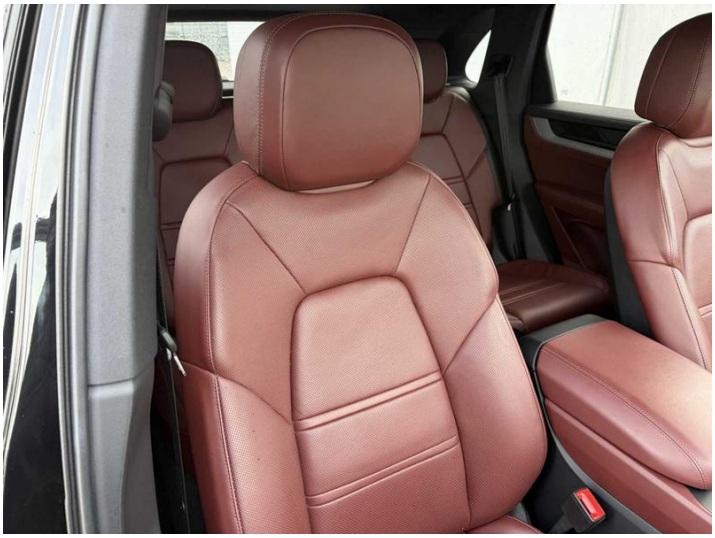
Fot. nr 66



Fot. nr 67


Fot. nr 68


Fot. nr 69


Fot. nr 70


Fot. nr 71


Fot. nr 72



Fot. nr 73



Fot. nr 74



Fot. nr 75



Fot. nr 76



Fot. nr 77



Fot. nr 78



Fot. nr 79



Fot. nr 80



Fot. nr 81



Fot. nr 82



Fot. nr 83



Fot. nr 84



Fot. nr 85



Fot. nr 86



Fot. nr 87



Fot. nr 88



Fot. nr 89



Fot. nr 90



Fot. nr 91



Fot. nr 92



Fot. nr 93



Fot. nr 94



Fot. nr 95



Fot. nr 96



Fot. nr 97

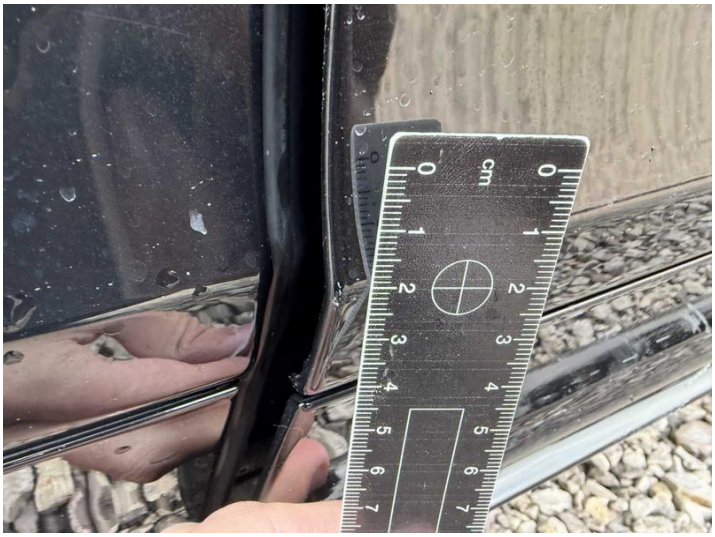

Fot. nr 98



Fot. nr 99



Fot. nr 100



Fot. nr 101

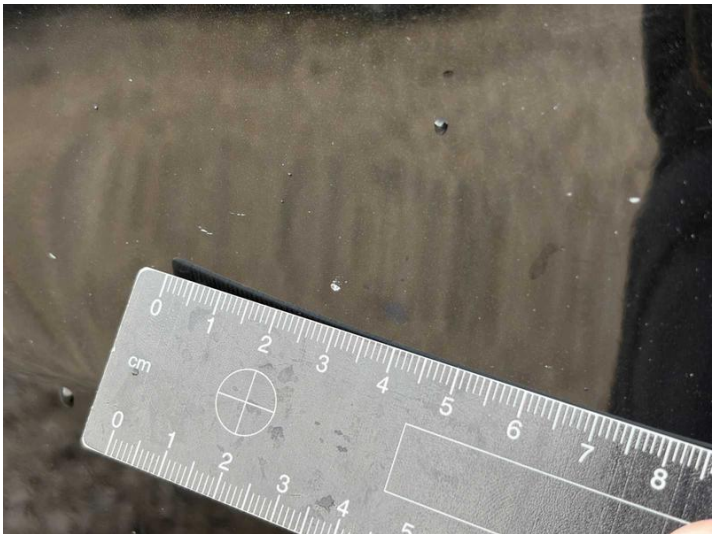

Fot. nr 102



Fot. nr 103

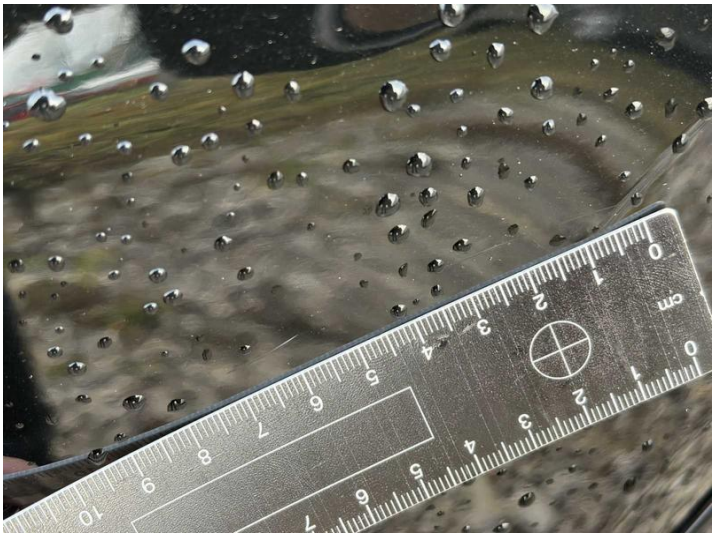

Fot. nr 104



Fot. nr 105



Fot. nr 106

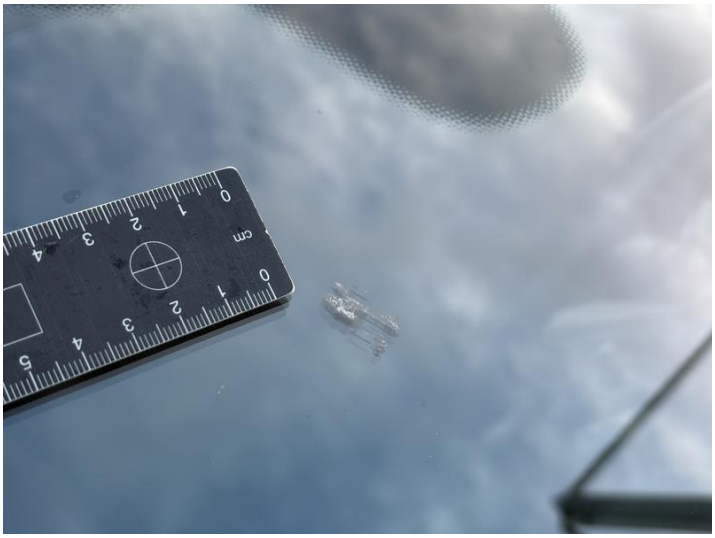

Fot. nr 107

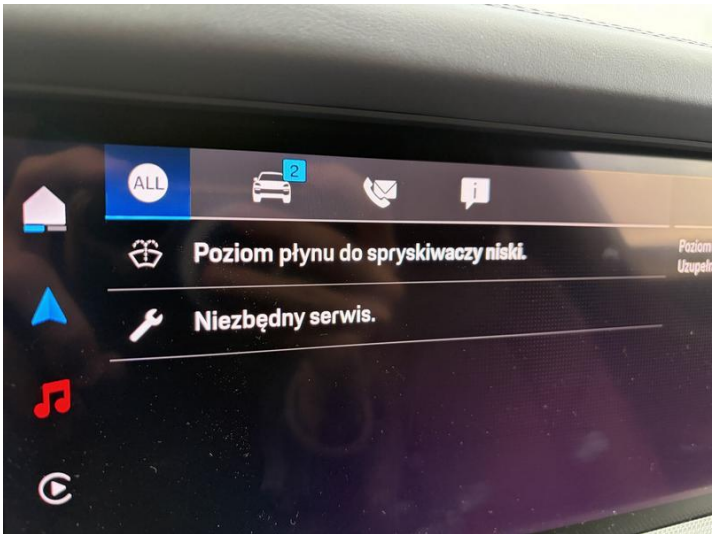

Fot. nr 108



Fot. nr 109

Dokument wystawiony elektronicznie, ważny bez podpisu