WYCENA WARTOŚCI

Zamawiający:	Siemens Finance Sp. z o.o. ul. Żupnicza 11, 03-821 Warszawa
Numer zlecenia:	62/21/11/2025/Siemens Finance Pion Windykacji
Numer wewnętrzny:	8626
Wykonawca:	Artur Kawęcki
Przedmiot wyceny:	Robot bramowy depaletyzujący ROBOTIGO
Nr fabryczny:	24.0
Data sporządzenia:	10-12-2025



Cel i przeznaczenie wyceny

Celem wyceny jest określenie wartości rynkowej i wartości dla wymuszonej sprzedaży przedmiotu wyceny dla potrzeb określenia ceny wywoławczej na aukcji, na rzecz Siemens Finance Sp. z o.o.

Przedmiot wyceny

W dniu 27.11.2025 r. przeprowadzono oględziny w miejscowości Worów 50B, 05-600 Grójec.

Przedmiotem wyceny jest robot bramowy depaletyzujący ROBOTIGO. Robot służy do rozładunku z palet listew przypodłogowych o długościach do 2,7m i szerokości do 150 mm. Listwy są przenoszone przez robot przy pomocy przyssawek.

Dane identyfikacyjne i techniczne

Nazwa:	Robot depaletyzujący
Producent:	ROBOTIGO
Model:	-
Numer fabryczny:	24.0
Rok produkcji:	2023
Maks długość listew:	2700 mm
Maks szerokość listew:	150 mm
Wymiary bramy:	3000x2200x1500 mm
Sterowanie:	Panel dotykowy
Zasilanie pneumatyczne:	6 bar
Napięcie sterownicze:	24 V
Zasilanie:	400 V
Wyposażenie:	Transporter o wymiarach 2400x600, długość przenośnika łańcuchowego 1500 mm

Informacje dotyczące stanu technicznego i dokumentacji

Urządzenie zmagazynowane na hali – zabezpieczone przed działaniem czynników atmosferycznych.

Brak możliwości wykonania próby działania urządzenia. Brak możliwości podłączenia do zasilania – urządzenie wymaga zasilania 400 V. Urządzenie zdemontowane na podzespoły. Przed dalszą eksploatacją konieczna weryfikacja kompletności i sprawności w warunkach serwisowych. Istnieje ryzyko wykrycia dodatkowych uszkodzeń oraz braków w ukompletowaniu podczas oględzin w warunkach serwisowych.

Na tabliczce znamionowej znajduje się znak CE co jest deklaracją producenta że urządzenie spełnia wymagania dyrektyw UE.

Stwierdzono ślady zużycia eksploatacyjnego – zarysowania, zabrudzenia.

Dodatkowo stwierdzono:

- listwa z przyssawkami – zdemontowana,

- transporter – brak tabliczki znamionowej,

- instalacja elektryczna – rozpięta, konieczność ponownego połączenia,

- przewód zasilający – ucięty,

Do oględzin nie okazano dokumentacji technicznej, deklaracji zgodności WE, instrukcji obsługi, historii serwisowej.

Stan wizualny maszyny ocenia się jako dostateczny.

Przestawiono dokumentację środka technicznego:

1. Fakturę zakupową
2. Rysunki techniczne wraz z ofertą

Zastrzeżenia ograniczające

Sporządzający niniejszy raport/opinię zastrzega, że:

- Niniejszy raport służy wyłącznie do oszacowania wartości rynkowej przedmiotu wyceny i nie może być wykorzystywany do żadnego innego celu, niż wymieniony powyżej. W szczególności raport nie może stanowić podstawy do oceny cech i stanu wycenianego obiektu przy jego zakupie.
- Rzeczoznawca nie bierze na siebie odpowiedzialności za wady ukryte (prawne i fizyczne) oraz ewentualne skutki wynikające z dalszego użytkowania przedmiotu raportu, a także za skutki wykorzystania samej wyceny.
- Powyższy raport nie jest ekspertyzą stanu technicznego przedmiotu wyceny i za taką nie może być uznawany, w szczególności nie może być traktowany jako gwarancja sprzedaży przedmiotu raportu za oszacowaną wartość.
- Niniejszy raport nie może być publikowany w całości w jakimkolwiek dokumencie bez zgody wykonawców i bez uzgodnienia z nimi formy i treści takiej publikacji.
- Wycenę przeprowadzono w oparciu o dostarczoną dokumentację oraz badanie organoleptyczne wycenianego obiektu. Nie prowadzono badań diagnostycznych oraz weryfikacji warsztatowej przedmiotu wyceny.
- Niniejszy raport został sporządzony na podstawie oględzin przedmiotu w warunkach występujących w miejscu jego udostępnienia.
- Nie badano poprawności i/lub budowy numerów identyfikacyjnych/seryjnych obiektu oraz nie weryfikowano prawdziwości danych obiektu.

Załączniki

Dokumentacja zdjęciowa poniżej.





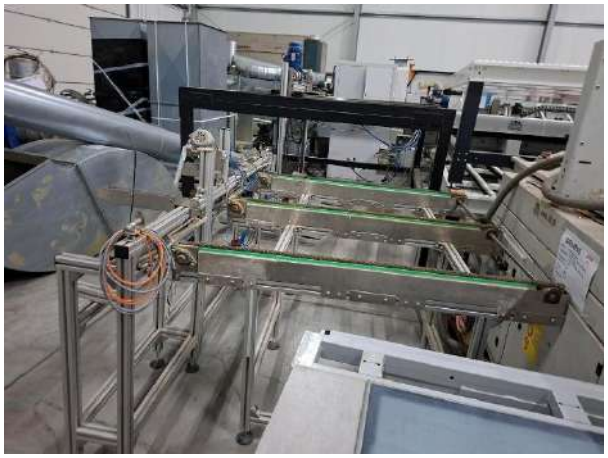




Robotigo.pl
CE
WWW.ROBOTIGO.PL
Nazwa
Robot bramowy depaletyzujący
Rok produkcji
2023
Napięcie znamionowe
400 V
Napięcie sterownicze
24 V
Zasilanie pneumatyczne
6 bar
Numer seryjny
24.0

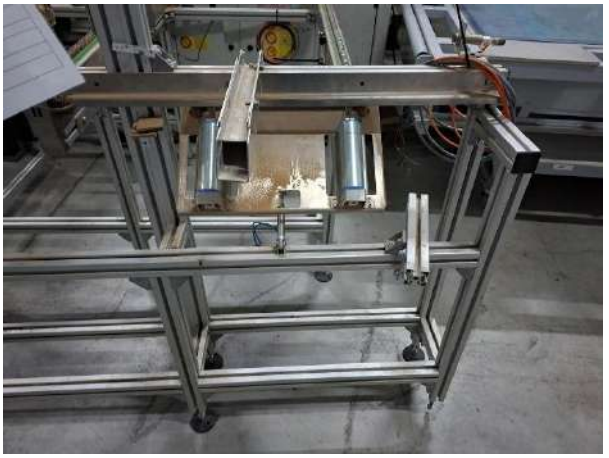

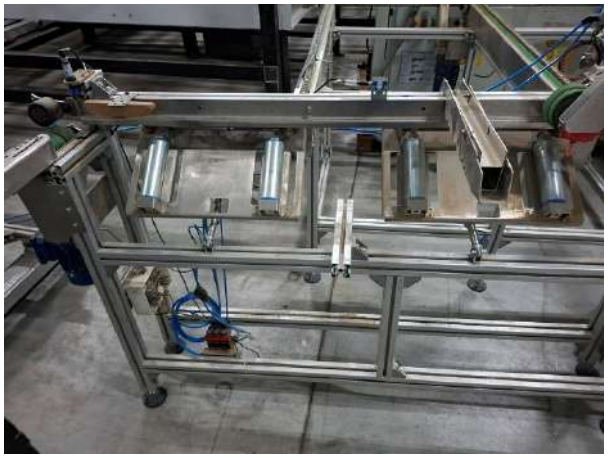




SIEMENS




SIEMENS

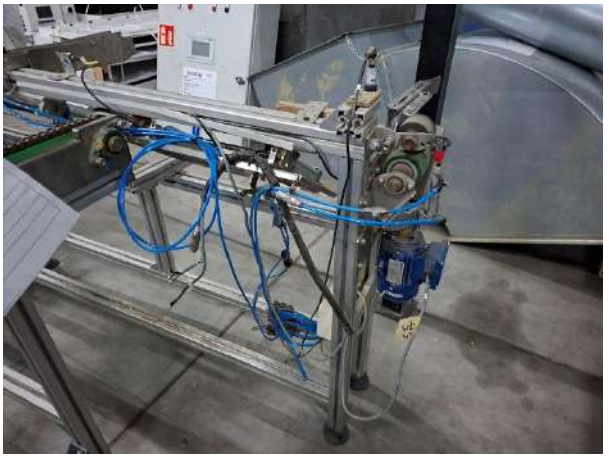


MOTOR
CE




W
M2
MOTOR
CE

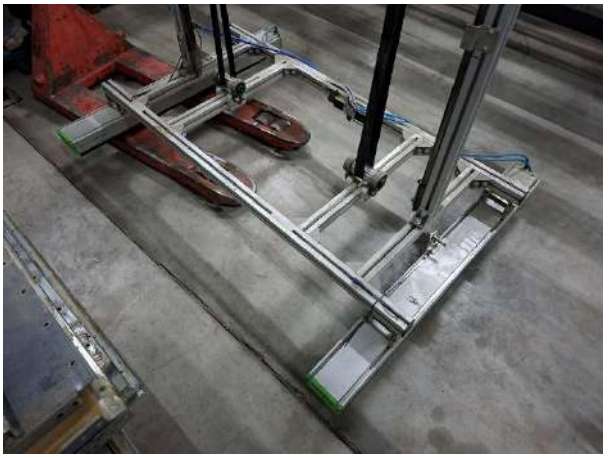


SIEMENS




STOP


piab
KVG 1100 120 N201 CVL S4 X X
Item no: 9931495
Foam spare part no: 9931494
Country of origin: ITALY



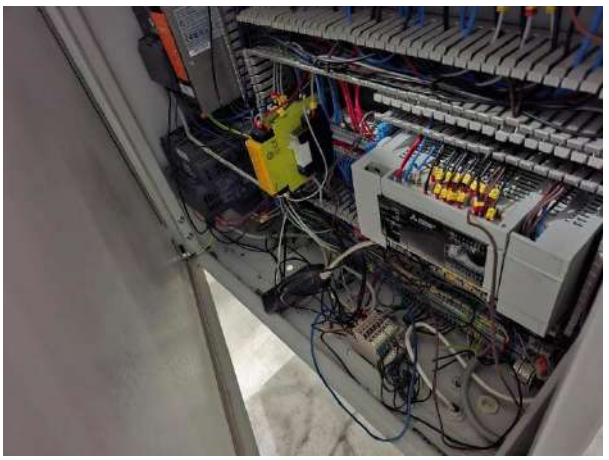


OFF
ON
przod
tyl
gora
dol


Niepełna warstwa



