Nefris
ul. Grunwaldzka 229
85-451 Bydgoszcz
tel. 52 520 82 00
biuro@nefris.pl
www.nefris.pl

Zleceniodawca:
ING Leasing Sp. z o.o.



Firma rzeczoznawcza:
Nefris
Grunwaldzka 229
85-451 Bydgoszcz

O P I N I A T E C H N I C Z N A

Zadanie: Ocena stanu technicznego i określenie wartości pojazdu

DANE IDENTYFIKACYJNE POJAZDU

Dane: [O] XI-2026

Rodzaj pojazdu:	**Samochód osobowy**	VIN:	**W A U Z Z Z F 2 6 S N 0 1 6 7 1 7**
Marka:	**AUDI**	Nr rejestracyjny:	**OP2505V**
Model pojazdu:	**S7 Sportback Quattro 3.0 TDi MR`23 E6d/e 4G**	Nr Info-Ekspert:	**002-04519**
Wersja:	**Tiptronic**	Rok produkcji:	**2024**

Wskazanie drogomierza	49081 km
Data pierwszej rejestracji	2025/03/03
Rodzaj nadwozia	coupe 5 drzwiowy
Dop. masa całk.	2385 kg
Jednostka napędowa	z zapł. samoczynnym Mild Hyb. (olej nap.)
Pojemność / Moc silnika	2967 ccm / 253kW (344KM)
Doładowanie	Turbosp. z chłodn. powietrza
Liczba cylindrów / Układ cylindrów / Liczba zaworów	6 / widlasty / 24
Rodzaj skrzyni biegów	automatyczna
Rodzaj napędu	AWD (4x4)
Data oględzin	2026/11/17

WYPOSAŻENIE STANDARDOWE

L.p.	Nazwa elementu wyposażenia	L.p.	Nazwa elementu wyposażenia
1	ABS - system zapobiegający blokowaniu kół	30	Reflektory przednie LED
2	Aplikacje dekoracyjne z matowego aluminium	31	Spoiler dachowy S line
3	Asystent świateł drogowych	32	System "Audi pre sense basic"
4	Audi connect telefon alarmowy i serwis (z	33	System Audi Drive Select

możliwością kontroli samochodu)
5 Audi virtual cockpit
6 Autoalarm z zabezpieczeniem przed odholowaniem
7 Blokada prędkości maksymalnej elektroniczna
8 Czujnik kontroli zapięcia pasów bezpieczeństwa
9 Fotele przednie sportowe "S"
10 Gałka dźwigni zmiany biegów pokryta skórą
11 Hamulce z przodu i z tyłu S sport, z zaciskami w kolorze czarnym
12 Immobilizer
13 Klimatyzacja automatyczna 4 strefowa
14 Kolumna kierownicy regulowana
15 Kurtyny powietrzne foteli przednich i siedzeń tylnych
16 Listwy ozdobne wokół szyb w kolorze srebrnym
17 Listwy progowe aluminiowe z emblematem "S" podświetlane
18 Lusterka zewnętrzne ściemniane automatycznie
19 Lusterka zewnętrzne w optyce aluminium
20 Lusterko wewnętrzne ściemniane automatycznie
21 Mechanizm różnicowy samoblokujący
22 Mocowanie ISOFIX z top tether na skrajnych siedzeniach tylnych
23 Osłony p/słoneczne z lusterkiem do makijażu, podświetlanym,po stronie kierowcy i pasażera
24 Pakiet dodatkowych schowków
25 Podłokietnik przedni komfortowy
26 Podsufitka tekstylna
27 Poduszka powietrzna kierowcy
28 Poduszka powietrzna pasażera z możliwością odłączenia
29 Poduszki powietrzne boczne
34 System Audi Music Interface
35 System Audi smartphone Interface
36 System elektronicznej kontroli toru jazdy ESP
37 System nawigacji Satelitarnej MMI Navigation Plus
38 System Start/Stop
39 Szyba przednia laminowana
40 Szyby termoizolacyjne
41 Śruby zabezpieczające koła przed kradzieżą z systemem ostrzegającym o obluzowaniu się koła
42 Światła do jazdy dziennej LED
43 Światła tylne LED
44 Tapicerka mikrofibra Dynamica łączona za skórą
45 Tarcze kół aluminiowe 20" 10-ramienne S-design
46 Tempomat z regulacją prędkości i limiterem prędkości
47 Wskaźnik ciśnienia ogumienia
48 Wspomaganie otwarcia i zamknięcia bagażnika elektryczne
49 Wspomaganie układu kierowniczego elektromechaniczne
50 Zagłówki foteli przednich
51 Zamek centralny zdalnie sterowany
52 Zawieszenie sportowe S, z układem regulacji tłumienia amortyzatorów
53 Zbiornik AdBlue 12l
54 Zbiornik paliwa 73l
55 Zderzaki wzmocnione
56 Zestaw naprawczy opon
57 Złącze Bluetooth

L.p. Nazwa pakietu / elementu pakietu wyposażenia standardowego

1 Audio System Audi Sound
- Wzmacniacz audio 180W
- Głośniki 10 szt. wraz z głośnikiem centralnym w tablicy rozdzielczej i subwooferem w tylnej półce

2 Fotele przednie regulowane elektrycznie
- Fotel kierowcy regulowany elektrycznie
- Fotel kierowcy z pamięcią położenia
- Fotel pasażera regulowany elektrycznie

3 Fotele przednie z regulacją elektryczną odcinka lędźwiowego
- Fotel kierowcy z regulacją odcinka lędźwiowego elektryczną
- Fotel pasażera z regulacją odcinka lędźwiowego elektryczną

4 Kierownica 3-ramienna sportowa, wielofunkcyjna pokryta skórą
- Kierownica wielofunkcyjna
- Kierownica pokryta skórą
- Kierownica 3-ramienna sportowa

5 Komputer pokładowy 7" z kolorowym wyświetlaczem
- Komputer pokładowy
- Wyświetlacz komputera pokładowego 7" kolorowy

6 Lusterka zewnętrzne podgrzewane i regulowane elektrycznie składane
- Lusterka zewnętrzne składane elektrycznie
- Lusterka zewnętrzne regulowane elektrycznie
- Lusterka zewnętrzne podgrzewane elektrycznie
- Lusterka zewnętrzne z pamięcią położenia
- Lusterko zewnętrzne prawe z funkcją automatycznego opuszczania prawego lusterka podczas manewru cofania
- Lusterka zewnętrzne przyciemniane automatycznie

WYPOSAŻENIE DODATKOWE

L.p.	Nazwa elementu wyposażenia
1	Audio System Bang & Olufsen Premium Sound 3D (dopłata)
2	Dach szklany panoramiczny
3	Fotele przednie podgrzewane
	Fotel kierowcy podgrzewany
	Fotel pasażera podgrzewany
4	Kamera cofania
5	Kluczyk komfortowy + odblokowywanie bagażnika gestami
6	Lakier metalizowany "Czarny Mythos"
7	Lusterka zewnętrzne regulowane i składane elektrycznie (dopłata)
	Lusterka zewnętrzne składane elektrycznie
	Lusterka zewnętrzne regulowane elektrycznie
	Lusterka zewnętrzne podgrzewane elektrycznie
	Lusterka zewnętrzne z pamięcią położenia
	Lusterko zewnętrzne pasażera z funkcją parkingową
8	Oświetlenie wnętrza Ambiente
9	Pakiet systemów wspomagających kierowcę w ruchu miejskim
	Asystent pokonywania skrzyżowań
	Ostrzeżenie przy wysiadaniu
	Asystent ruchu poprzecznego z tyłu
	System "Audi pre sense 360"
10	Pakiet systemów wspomagających kierowcę w ruchu pozamiejskim (dopłata)
	System rozpoznawania znaków drogowych
	Asystent utrzymania pasa ruchu
	Asystent omijania przeszkód
	Asystent skrętu
	Asystent wydajności
	Limiter prędkości
	Adaptacyjny asystent prędkości
	Adaptacyjny asystent jazdy
11	Pakiet systemów wspomagających parkowania z Asystentem parkowania plus
	System kamer 360°
	Asystent parkowania plus
12	Panel obsługi - dotykowy, z elementami aluminium
13	Podsufitka tekstylna czarna (dopłata)
14	Przygotowanie do montażu haka holowniczego
15	Reflektory przednie HD Matrix LED (dopłata)
	Kierunkowskazy dynamiczne
	Reflektory przednie HD Matrix LED cyfrowe
16	System Audi phone box
17	Tarcze kół aluminiowe 21" 5-ramienne V-design w tonacji antracytu, z połyskiem (dopłata)
18	Zawieszenie adaptacyjne "Adaptive air suspension"

OPIS ZAMONTOWANEGO W POJEŹDZIE OGUMIENIA

Koło	Marka, typ	Bieżnik [mm]	Zużycie [%]
Przednie lewe:	*Bridgestone Turanza 255/35R21	5,0	52
Przednie prawe:	*Bridgestone Turanza 255/35R21	5,0	52
Tylne lewe:	*Bridgestone Turanza 255/35R21	5,0	52
Tylne prawe:	*Bridgestone Turanza 255/35R21	5,0	52

KOREKTY WARTOŚCI POJAZDU

KOREKTA ZA PIERWSZĄ REJESTRACJĘ (+)

Korekta uwzględnia wpływ daty pierwszej rejestracji pojazdu (pierwszego dopuszczenia do ruchu po zakupieniu pojazdu nowego) na jego wartość. Przyjmuje się, że pojazd bazowy został zarejestrowany po raz pierwszy 2024/05/15. Pojazd wyceniany został zarejestrowany 10 miesięcy później, zatem jego okres eksploatacji jest krótszy od okresu eksploatacji pojazdu bazowego i stąd wynika dodatnia korekta wartości.

KOREKTA ZA WYPOSAŻENIE (+)

Wyposażenie pojazdu powoduje powiększenie wartości pojazdu, gdy jest wyposażeniem ponadstandardowym oraz jest sprawne, czyli zdolne do spełnienia swojej funkcji. Wielkość korekty wartości bazowej, związanej z wyposażeniem dodatkowym pojazdu została określona na podstawie udziału tego wyposażenia w wartości standardowo wyposażonego nowego pojazdu z uwzględnieniem amortyzacji pojazdu i zwiększonej amortyzacji jego wyposażenia.

KOREKTA ZA PRZEBIEG (-)

Korekta uwzględnia wpływ przebiegu pojazdu na jego wartość. Wartość bazowa (skorygowana o wpływ pierwszej rejestracji) została określona dla przebiegu normatywnego 44 100 km. Zweryfikowany przebieg wycenianego pojazdu jest większy od normatywnego o 4 981 km. Powoduje to zastosowanie korekty wartości w wysokości -0,80%.

KOREKTY RÓŻNE:

Regionalna sytuacja rynkowa (-)

Wartości rynkowe określonych marek i typów używanych pojazdów mogą kształtować się na odmiennym poziomie w różnych regionach Polski. Katalogi i bazy danych programów komputerowych zawierają uśrednione wartości rynkowe w skali całego kraju. Odbiegające od uśrednionych notowania rynkowe wycenianego pojazdu w rejonie jego użytkowania mogą stanowić podstawę do zastosowania korekty jego wartości. Wysokości stosowanych korekt wynikają z analizy przeprowadzonej w oparciu o regionalne zróżnicowanie rynkowych wartości poszczególnych marek i typów pojazdów.

Uszkodzenia pojazdu (-)

Zgodnie z opisem stanu technicznego

Sprzedaż wymuszona (-)

KOREKTY RÓŻNE RAZEM (-)

KOREKTA ZA OGUMIENIE (-)

Korekta uwzględnia wpływ stanu ogumienia na wartość pojazdu. Zużycie poszczególnych opon zostało określone z uwzględnieniem zmierzonej wysokości ich bieżnika. Punktem odniesienia jest ogumienie o zużyciu 50%.

OPIS STANU TECHNICZNEGO ZESPOŁÓW POJAZDU

KABINA KIEROWCY - Szkielet i poszycia zewnętrzne

L.p.	Nazwa elementu	L / P	Rodzaj uszkodzenia	Opis	Fot. nr
1	Błotnik przedni	L	Odpryski powłoki lakierowej		
2	Błotnik przedni	P	Odpryski powłoki lakierowej		
3	Pokrywa przednia		Zarysowania powłoki lakierowej		
4	Drzwi boczne przednie	L	Zarysowania powłoki lakierowej		
5	Drzwi boczne przednie	P	Zarysowania powłoki lakierowej		
6	Drzwi boczne tylne	L	Zarysowania powłoki lakierowej		
7	Drzwi boczne tylne	P	Zarysowania powłoki lakierowej		
8	Słupek przedni	L	Odpryski powłoki lakierowej		
9	Słupek przedni	P	Odpryski powłoki lakierowej		
10	Błotnik tylny	P	Wgnieciony z zarysowaniami powłoki lakierowej		

KABINA KIEROWCY – Opis powłoki lakierowej

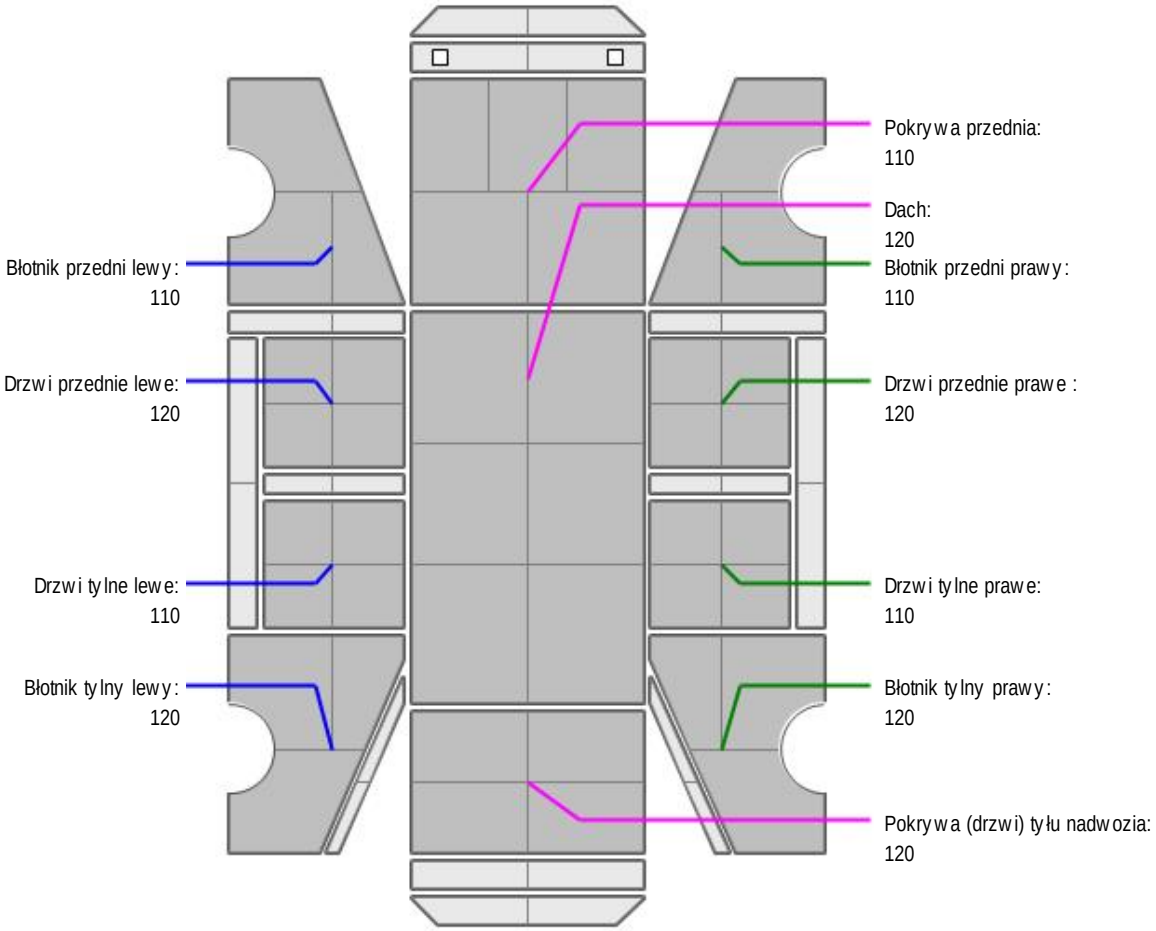

L.p.	Nazwa elementu	L / P	Grubość powłoki [µm]	Opis
1	Pokrywa przednia		110	
2	Dach		120	
3	Błotnik przedni	L	110	
4	Drzwi przednie	L	120	
5	Drzwi tylne	L	110	
6	Błotnik tylny	L	120	
7	Błotnik przedni	P	110	
8	Drzwi przednie	P	120	
9	Drzwi tylne	P	110	
10	Błotnik tylny	P	120	
11	Pokrywa (drzwi) tyłu nadwozia		120	

WYPOSAŻENIE ZEWNĘTRZNE

L.p.	Nazwa elementu	L / P	Rodzaj uszkodzenia	Opis	Fot. nr
1	Zderzak przedni		Zarysowany		
2	Reflektor	L	Odpryski		
3	Reflektor	P	Odpryski		
4	Obudowa lusterka bocznego	L	Zarysowana		

5	Obudowa lusterka bocznego	P	Zarysowana		
6	Zderzak tylny		Zarysowany		
7	Szyba przednia		Pęknięcie		
8	Szyba tylna		Zarysowania		

JAZDA KONTROLNA

1	Głośność pracy silnika	BEZ UWAG
2	Przyspieszenia pojazdu	BEZ UWAG
3	Praca układu kierowniczego	BEZ UWAG
4	Stateczność ruchu pojazdu	BEZ UWAG
5	Głośność (stuki) zawieszenia	BEZ UWAG
6	Zmiana biegów, działanie sprzęgła	BEZ UWAG
7	Głośność skrzyni biegów / bloku napędowego	BEZ UWAG
8	Skuteczność hamulca zasadniczego	BEZ UWAG
9	Skuteczność hamulca pomocniczego	BEZ UWAG
10	Działanie ABS	BEZ UWAG
11	Działanie drogom. i szybkościomierza	BEZ UWAG
12	Wskaźnik temperatury silnika	BEZ UWAG
13	Skuteczność ogrzewania i przewietrzania	BEZ UWAG

DOKUMENTY I KOMPLETACJA POJAZDU

1	Książka serwisowa	NIE
2	Kluczyki (ilość sztuk)	1
3	Dowód rejestracyjny	NIE oświadczenie o utracie DR

POZOSTAŁE INFORMACJE

1 Pochodzenie pojazdu
nie badano

2 Badanie poprawności numerów identyfikacyjnych
nie badano

3 Weryfikacja prawdziwości danych obiektu
nie badano

4 Weryfikacja odczytanego stanu drogomierza
nie badano

Zastrzeżenia ograniczające

- Wycena została ustalona na dzień sporządzenia
- Niniejsze opracowanie nie może być wykorzystywane do żadnego innego celu niż określony na wstępie.
- Rzeczoznawca nie bierze na siebie odpowiedzialności za wady ukryte (prawne i fizyczne) oraz ewentualne skutki wynikające z dalszego użytkowania przedmiotu wyceny, a także za skutki wykorzystania samej wyceny.
- Rzeczoznawca nie ponosi także odpowiedzialności za ewentualne wady wyceny powstałe w wyniku założenia, że informacje uzyskane w trakcie oględzin, są zgodnie z prawdą.
- Niniejsza wycena wartości nie jest ekspertyzą stanu technicznego i za taką nie może być uznawana
- Ocenę sporządzono bezstronnie, zgodnie z najlepszą wiedzą i sumieniem rzeczoznawcy.

Dokument wystawiony elektronicznie, ważny bez podpisu

DOKUMENTACJA FOTOGRAFICZNA



Fot. nr 1



Fot. nr 2



Fot. nr 3



Fot. nr 4


Fot. nr 5



Fot. nr 6



Fot. nr 7



Fot. nr 8



Fot. nr 9



Fot. nr 10



Fot. nr 11

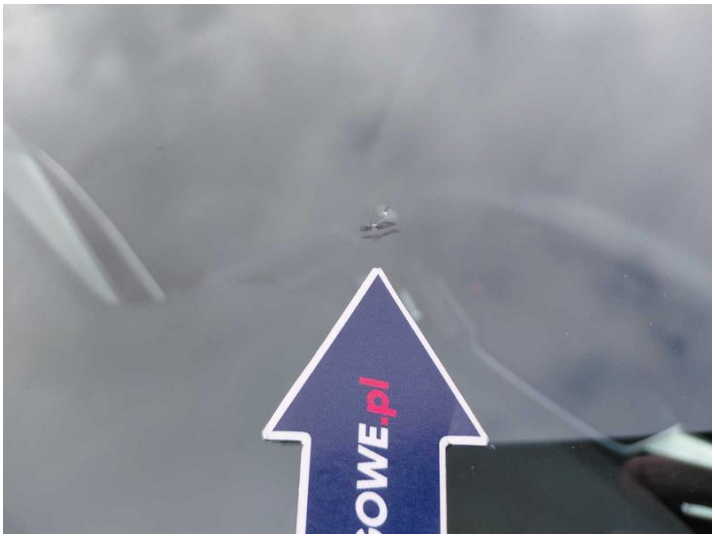

Fot. nr 12



Fot. nr 13



Fot. nr 14



Fot. nr 15



Fot. nr 16



Fot. nr 17



Fot. nr 18



Fot. nr 19



Fot. nr 20



Fot. nr 21



Fot. nr 22



Fot. nr 23



Fot. nr 24



Fot. nr 25



Fot. nr 26



Fot. nr 27



Fot. nr 28



Fot. nr 29



Fot. nr 30


Fot. nr 31

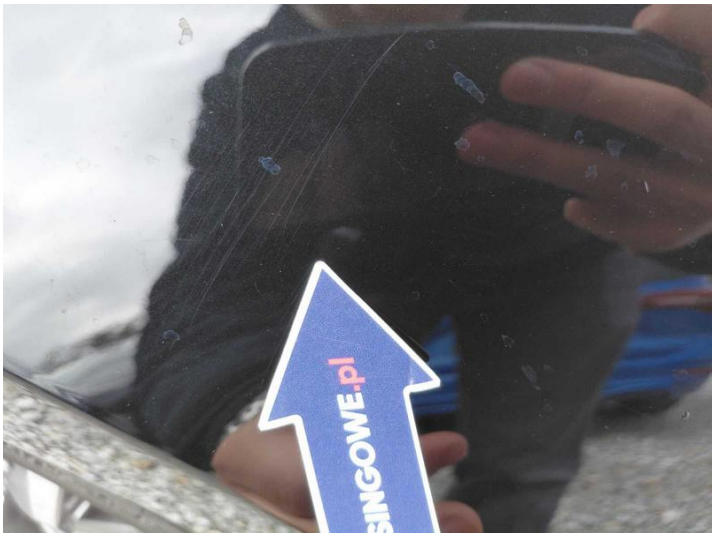
Fot. nr 32


Fot. nr 33


Fot. nr 34

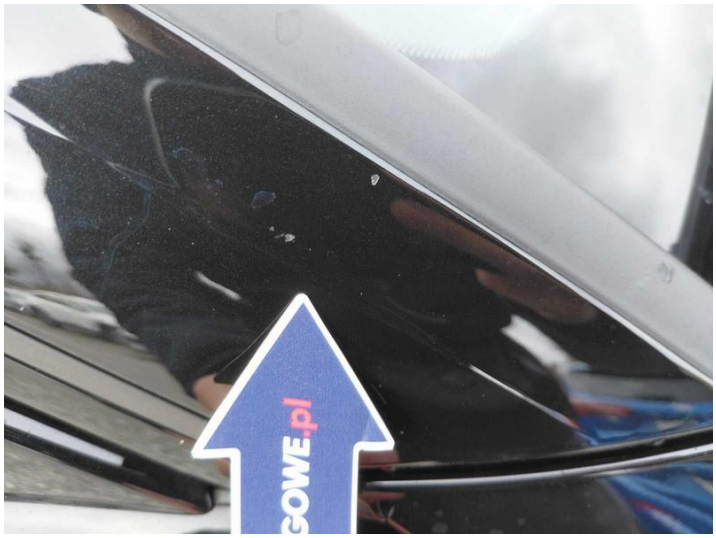
Fot. nr 35


Fot. nr 36



Fot. nr 37



Fot. nr 38



Fot. nr 39



Fot. nr 40



Fot. nr 41



Fot. nr 42



Fot. nr 43



Fot. nr 44



Fot. nr 45



Fot. nr 46

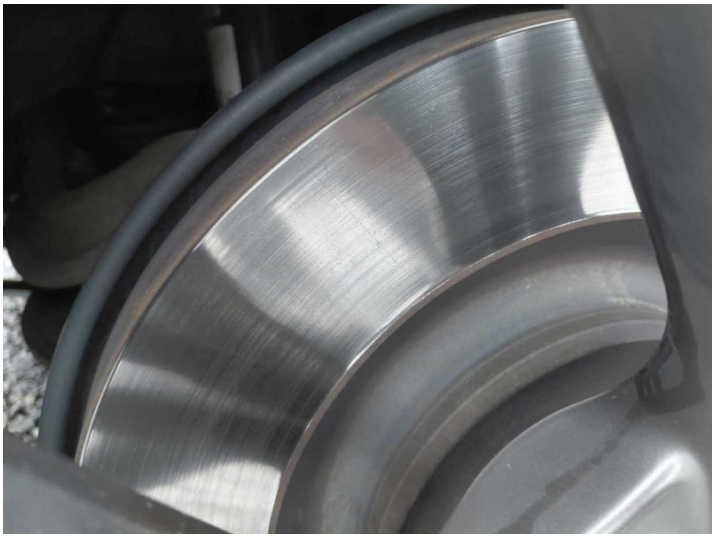

Fot. nr 47



Fot. nr 48

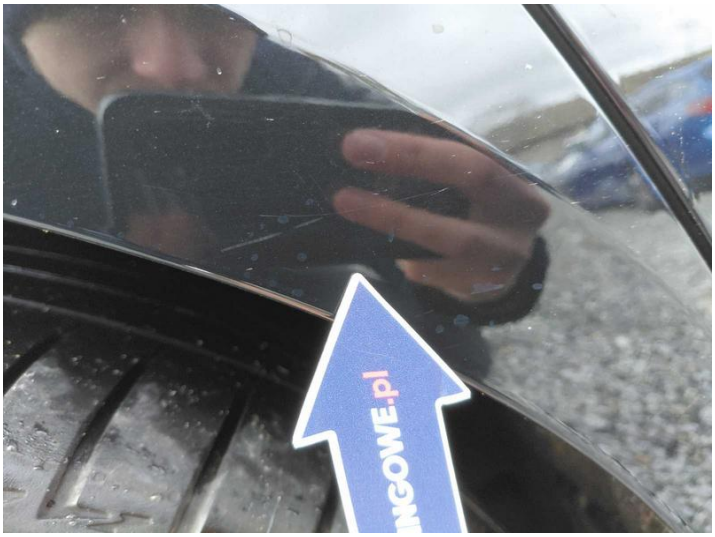

Fot. nr 49



Fot. nr 50



Fot. nr 51



Fot. nr 52



Fot. nr 53



Fot. nr 54

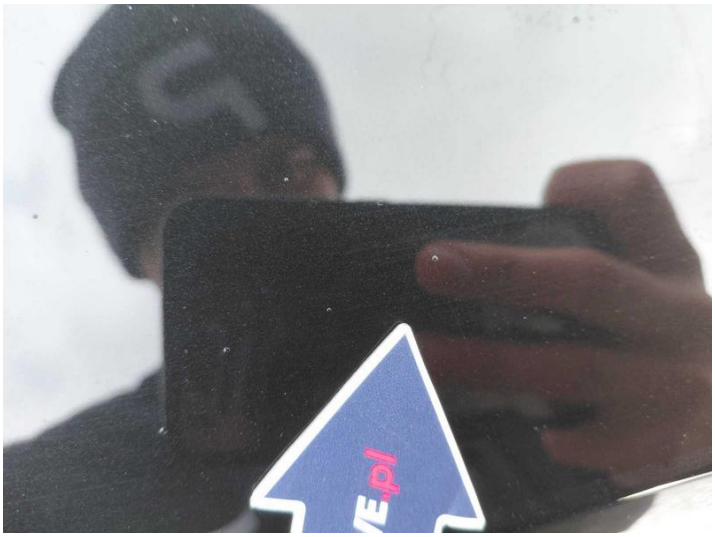

Fot. nr 55



Fot. nr 56



Fot. nr 57



Fot. nr 58



Fot. nr 59



Fot. nr 60



Fot. nr 61



Fot. nr 62



Fot. nr 63



Fot. nr 64



Fot. nr 65

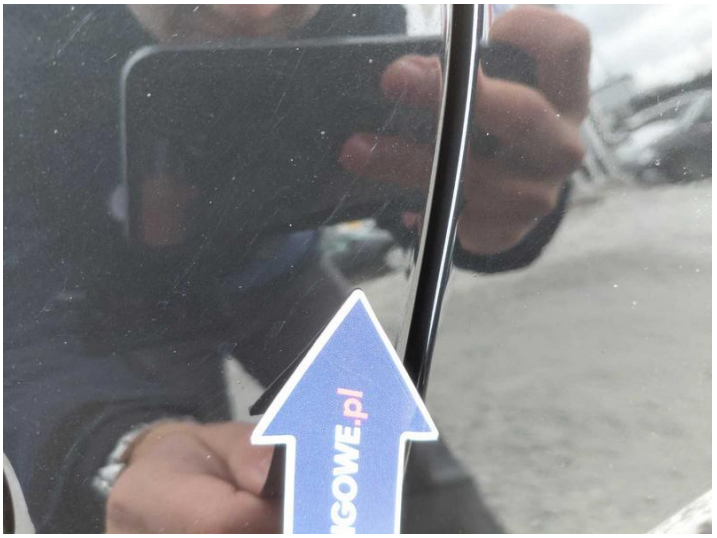

Fot. nr 66



Fot. nr 67

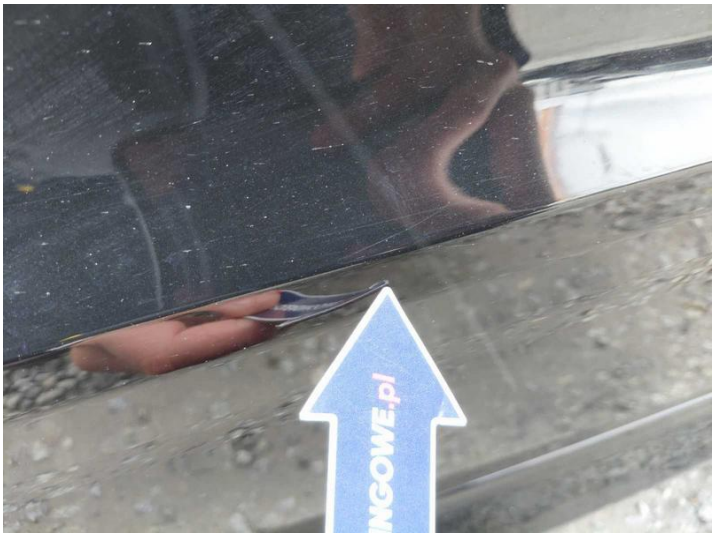

Fot. nr 68


Fot. nr 69



Fot. nr 70


Fot. nr 71


Fot. nr 72

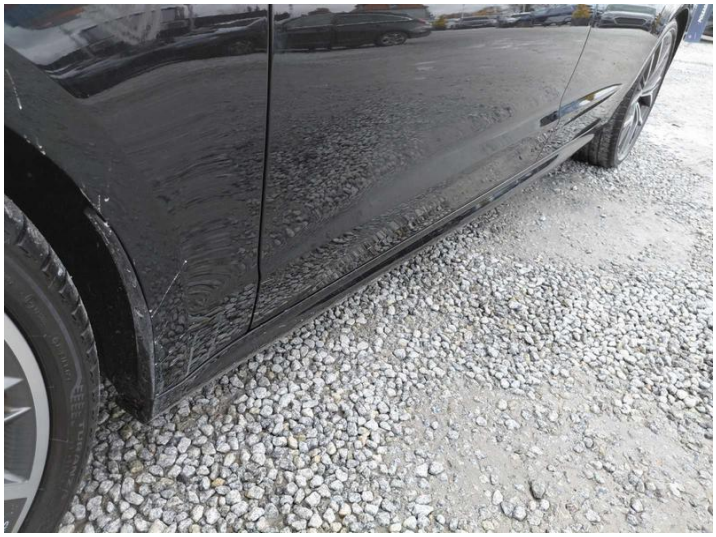

Fot. nr 73



Fot. nr 74



Fot. nr 75



Fot. nr 76



Fot. nr 77



Fot. nr 78



Fot. nr 79

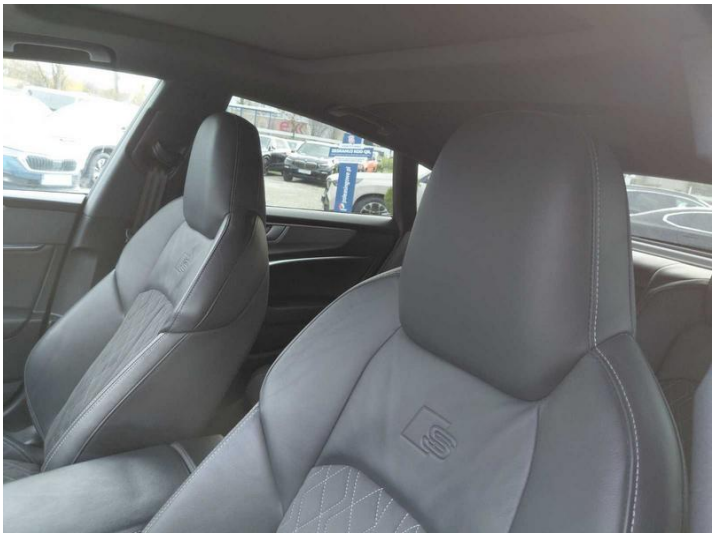

Fot. nr 80



Fot. nr 81



Fot. nr 82



Fot. nr 83



Fot. nr 84



Fot. nr 85


Fot. nr 86


Fot. nr 87


Fot. nr 88


Fot. nr 89


Fot. nr 90



Fot. nr 91



Fot. nr 92



Fot. nr 93



Fot. nr 94



Fot. nr 95



Fot. nr 96



Fot. nr 97



Fot. nr 98



Fot. nr 99



Fot. nr 100



Fot. nr 101

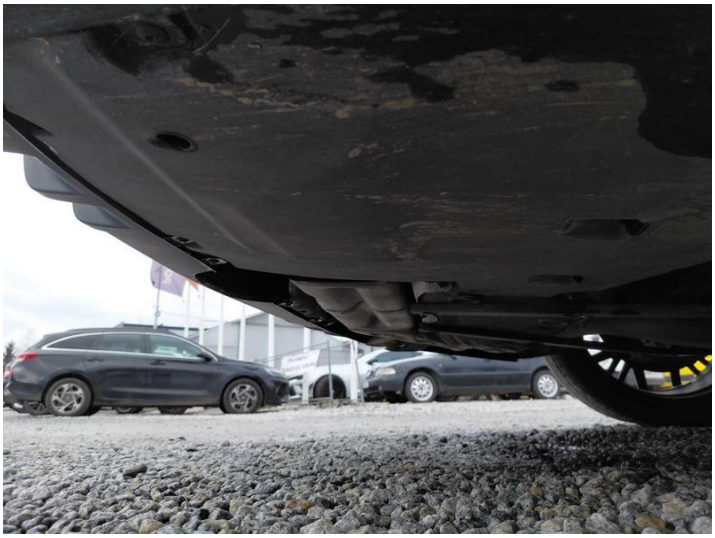

Fot. nr 102


Fot. nr 103


Fot. nr 104


Fot. nr 105


Fot. nr 106


Fot. nr 107


Fot. nr 108



Fot. nr 109



Fot. nr 110



Fot. nr 111



Fot. nr 112



Fot. nr 113

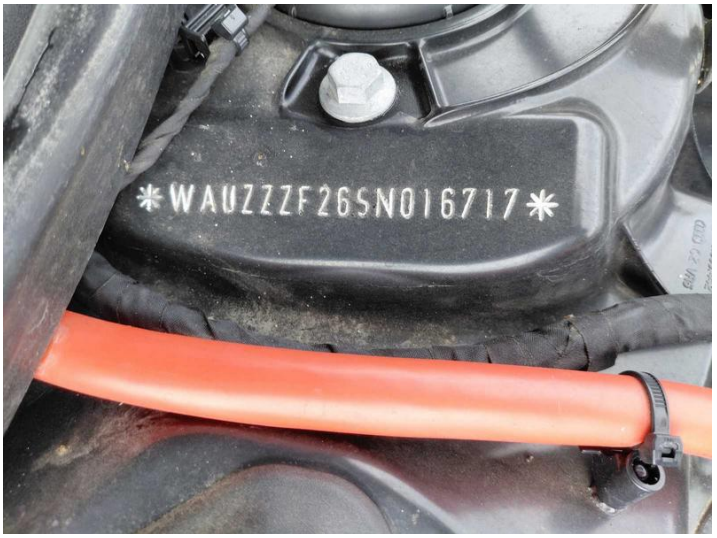

Fot. nr 114



Fot. nr 115



Fot. nr 116



Fot. nr 117



Fot. nr 118



Fot. nr 119



Fot. nr 120



Fot. nr 121


Fot. nr 122


Fot. nr 123


Fot. nr 124

Dokument wystawiony elektronicznie, ważny bez podpisu