POLEASINGOWE.pl

POLEASINGOWE.PL SP. Z O. O.
ul. Lipowa 2, Komorniki
55-300 Środa Śląska
NIP 894-297-65-50
tel: (71) 715 60 18
e-mail: info@ecr.com.pl
www.poleasingowe.pl

Raport techniczny pojazdu numer: 535/11/2026/KB z dnia: 2026/11/16

Wykonawca opinii : inż. Krzysztof Chyziński, Krystian Bronowicki

Zleceniodawca: Poleasingowe.pl Sp. z o.o.
Adres: Lipowa 2, 55-300 Komorniki

Zadanie: Określenie wartości rynkowej pojazdu

DANE IDENTYFIKACYJNE POJAZDU

Dane: [O] XI-2026

Rodzaj pojazdu: **Samochód osobowy**
Marka: **BMW**
Model pojazdu: **320 Touring Diesel Mild Hybrid MR`22 E6d/e G21**
Wersja: **xDrive M Sport Steptronic**
VIN: **W B A 3 1 F Z 0 9 0 F U 6 9 5 4 8**
Nr rejestracyjny: **PZ6W722**
Nr Info-Ekspert: **003-06460**
Rok produkcji: **2025**



Wskazanie drogomierza	50828 km
Data pierwszej rejestracji	2025/03/26
Data ważności badania technicznego	2028/03/26
Rodzaj nadwozia	kombi (uniwersalne) 5 drzwiowe
Dop. masa całk.	2320 kg*
Jednostka napędowa	z zapł. samoczynnym Mild Hyb. (olej nap.)
Pojemność / Moc silnika	1995 ccm / 140kW (190KM)
Doładowanie	Turbosp. z chłodn. powietrza
Liczba cylindrów / Układ cylindrów / Liczba zaworów	4 / rzędowy / 16
Rodzaj skrzyni biegów	automatyczna
Rodzaj napędu	4WD (4x4)
Kolor powłoki lakierowej, (rodzaj lakieru)	niebieski 2-warstwowy z efektem metalicznym

WYPOSAŻENIE STANDARDOWE

L.p.	Nazwa elementu wyposażenia	L.p.	Nazwa elementu wyposażenia
1	ABS - system zapobiegający blokowaniu kół	51	Pakiet schowków dodatkowych
2	Asystent parkowania	52	Pedały M
3	Asystent uwagi	53	Podłokietnik centralny przedni regulowany
4	Autoalarm	54	Podłokietnik siedzeń tylnych
5	BMW Live Cockpit Plus z systemem nawigacji	55	Podsufitka BMW Individual w kolorze antracytowym
6	ConnectedDrive Services	56	Poduszka powietrzna kierowcy
7	Czujnik deszczu	57	Poduszka powietrzna pasażera z możliwością odłączenia
8	Czujniki ciśnienia powietrza w oponach	58	Poduszki powietrzne boczne przednie
9	Dywaniki welurowe	59	Pokrywa bagażnika otwierana/zamykana

10	Emergency call
11	Fotele przednie sportowe
12	Funkcja Follow-Me-Home
13	Głośniki 6 szt.
14	Gniazdo 12V w przednim schowku
15	Hamulec postojowy elektromechaniczny z funkcją Auto Hold
16	Immobilizer
17	Kierownica wielofunkcyjna
18	Klakson dwutonowy
19	Klamki w kolorze nadwozia, podświetlane
20	Klimatyzacja automatyczna 3 strefowa
21	Kluczyk z oznaczeniem "M"
22	Kolumna kierownicy regulowana
23	Kontroler iDrive
24	Końcówki układu wydechowego podwójne
25	Kurtyny powietrzne boczne
26	Lakier niemetalizowany Biel alpejska
27	Lampy tylne LED
28	Listwy dachowe w kolorze nadwozia
29	Listwy ozdobne aluminium Dark Graphite matt
30	Listwy ozdobne aluminium Rhombicle
31	Listwy ozdobne drzwi i podłokietnik konsoli środkowej z kontrastowymi przeszyciami M
32	Listwy progowe czarne z napisem "BMW"
33	Logo M w zestawie wskaźników
34	Lusterko wewnętrzne ściemniane automatycznie
35	Mocowania fotelika dziecięcego ISOFIX
36	Napis M na przednim panelu bocznym, lewym i prawym
37	Nerka BMW czarna błyszcząca, ramka perłowy chrom, wysoki połyska
38	Obramowania Shadow Line BMW Individual
39	Obudowa lusterka w kolorze nadwozia
40	Obudowy lusterek w kolorze nadwozia
41	Ochrona przed uderzeniem bocznym
42	Osłona wpuszczana na okno, matowa czarna
43	Osłony przeciwsłoneczne
44	Osobista eSim
45	Ostrzeganie o osobach i kontrolach zbliżania z funkcją hamowania w mieście
46	Oświetlenie bagażnika
47	Oświetlenie powitalne
48	Oświetlenie tablicy rejestracyjnej LED
49	Oświetlenie wewnętrzne
50	Pakiet aerodynamiczny typu "M"
60	Przednie progi wejściowe M
61	Przycisk Start/Stop
62	Rama osłony chłodnicy w kolorze Chrome
63	Reflektory LED
64	Relingi dachowe M Shadowline (wysoki połysk)
65	Schowek na rękawiczki
66	Siatka oddzielająca przestrzeń bagażową
67	Skrzynia biegów automatyczna Steptronic sportowa
68	System Active Guard Plus
69	System dynamicznej kontroli trakcji DTC
70	System elektronicznej blokady mechanizmu różnicowego
71	System informacji o ograniczeniu prędkości z informacjami ozakazie wyprzedzania
72	System odzyskiwania energii w trakcie hamowania
73	System przeładunkowy
74	System stabilizacji toru jazdy DSC
75	System sygnalizacji opuszczenia pasa ruchu (LDA)
76	Szyby atermiczne
77	Światła tylne LED
78	Światło powitalne
79	Tapicerka kombinacja M Perform Tex i tkaniny
80	Tarcze kół aluminiowe 18" "Double Spoke 848 M Bicolor"
81	Technologia SCR
82	Teleservices
83	Tempomat z funkcją hamowania
84	Trójkąt ostrzegawczy
85	Tuner radiowy cyfrowy DAB
86	Uchwyty na kubki z przodu
87	Wspomaganie układu kierowniczego elektromechaniczne Servotronic
88	Wyświetlacz panoramiczny
89	Wyświetlanie punktu przesunięcia
90	Zabezpieczenie kół przed kradzieżą
91	Zagłówki siedzeń tylnych składane
92	Zamek centralny zdalnie sterowany
93	Zawieszenie sportowe M
94	Zbiornik paliwa 59l
95	Zestaw głośnomówiący z interfejsem USB
96	Zestaw naprawczy opon
97	Zestaw narzędzi
98	Złącza USB w konsoli centralnej typu A i C
99	Złącza USB w podłokietniku typu A i C

L.p.	**Nazwa pakietu / elementu pakietu wyposażenia standardowego**
1	Fotele przednie podgrzewane
	Fotel kierowcy podgrzewany
	Fotel pasażera podgrzewany
2	Kierownica sportowa typu M pokryta skórą
	Kierownica sportowa typu M
	Kierownica pokryta skóra
3	Lusterka zewnętrzne podgrzewane i regulowane elektrycznie

Lusterka zewnętrzne regulowane elektrycznie
Lusterka zewnętrzne podgrzewane elektrycznie

4 Pakiet Connected Professional
Serwis Real Time Traffic Information
Usługi Concierge Services
Usługi Connected Drive
Przygotowanie do Apple CarPlay
Usługi zdalne
System In-Car Experiences

5 Pakiet dodatkowych funkcji lusterek
Lusterka zewnętrzne składane elektrycznie
Lusterko wewnętrzne ściemniane automatycznie
Lusterko zewnętrzne pasażera z funkcją parkingową
Lusterko zewnętrzne kierowcy ściemniane automatycznie

6 Szyby przednie i tylne regulowane elektrycznie
Szyby przednie regulowane elektrycznie
Szyby tylne regulowane elektrycznie

WYPOSAŻENIE DODATKOWE

L.p. Nazwa elementu wyposażenia

1 Asystent świateł drogowych w połączeniu z reflektorami adaptacyjnymi
2 Audio System Harmon Kardon Surround Sound (dopłata)
Głośniki 16 szt.
Audio System Harmon Kardon Surround Sound
Wzmacniacz audio 464W 9-kanałowy
3 +Dodatkowy komplet kół
4 Galwanizowane wykończenie elementów obsługi
5 Hak holowniczy
6 Lakier metalizowany (dopłata)
7 Obramowania Shadow Line BMW Individual o rozszerzonym zakresie w połączeniu z Pakietem M Sport PRO
8 Opony runflat
9 Pakiet bagażowy
10 Pakiet Comfort
Fotel pasażera z podparciem odcinka lędźwiowego
Fotel kierowcy z podparciem odcinka lędźwiowego
System Dostęp komfortowy
Oświetlenie Ambiente
Taca doładowania bezprzewodowego
11 Pakiet Innowacyjny (dopłata)
System nawigacji satelitarnej
Asystent parkowania
System Speed Limit Info
Kamera Surround View
Wyświetlacz Head-Up
System ostrzegania przed kolizją z tyłu
System ostrzegania o ruchu poprzecznym z tyłu pojazdu
Asystent martwego pola lusterek
Złącze USB w podłokietniku
Funkcja Surround View z Top View i Panorama View
System ostrzegania przed kolizją z pojazdem poprzedzającym i pieszymi z funkcją hamowania miejskiego
System ostrzegający przed niezamierzoną zmianą pasa ruchu zaktywną interwencją ukł. kier. przy prędkości powyżej 70
Złącza USB w konsoli centralnej
Profil kierowcy
Łączność 4G LTE
System operacyjny BMW 8.0
Zestaw wskaźników składający się z zakrzywionego wielofunkcyjnego wyświetlacza 12,3" i 14,9" wyświetlacza dotykoweg
Usługi Connected Command

Interfejs Bluetooth/Wifi
12 Pakiet M Sport Pro (dopłata)
Skrzynia biegów automatyczna Steptronic sportowa
Obramowania Shadow Line BMW Individual o rozszerzonym zakresie
Pasy bezpieczeństwa z przeszyciami w barwach BMW M
Reflektory BMW Individual Shadow Line
Układ hamulcowy sportowy M, czerwony, wysoki połysk
13 Reflektory LED adaptacyjne (dopłata)
14 System Active Protection
15 Szyby o zwiększonej izolacji akustycznej
16 Szyby tylne przyciemniane
17 Tarcze kół aluminiowe 19" M, Double Spoke 995 M Jet Black zoponami mieszanymi, Runflat (dopłata)
18 Układ kierowniczy sportowy zmienny

OPIS ZAMONTOWANEGO W POJEŹDZIE OGUMIENIA

Koło	Marka, typ				Bieżnik [mm]
Przednie lewe:	*GOODYEAR 225/50	R17	88H	ULTRA GRIP PERFORMANCE	5,0
Przednie prawe:	*GOODYEAR 225/50	R17	88H	ULTRA GRIP PERFORMANCE	5,0
Tylne lewe:	*GOODYEAR 225/50	R17	88H	ULTRA GRIP PERFORMANCE	4,9
Tylne prawe:	*GOODYEAR 225/50	R17	88H	ULTRA GRIP PERFORMANCE	4,9

UWAGI RZECZOZNAWCY DOTYCZĄCE WYCENY

Oględziny pojazdu wykonano w Miękini (55-330) przy ul. Aukcyjnej 1. Podczas oględzin przedłożono do wglądu:
- dowód rejestracyjny pojazdu
- 2 kluczyki
- dodatkowa tablica rejestracyjna (wpis w dowodzie rejestracyjnym: „bagażnik”)

Numer identyfikacyjny pojazdu odczytano z natury i potwierdzono jego zgodność z zapisem w dowodzie rejestracyjnym.

Książka serwisowa elektroniczna - ostatni wpis z dnia 17.07.2026 r. przy przebiegu 42 779 km.

W raporcie historii pojazd autoDNA:
- nie znajdują się wpisy „odnotowano szkodę na pojeździe"
- nie znajduje się wpis z podanym odczytem wskazań drogomierza

Jazdę próbną przeprowadzono na odcinku oraz w czasie umożliwiającym zgrubne określenie stanu technicznego pojazdu.

I. Silnik oraz układ napędowy.
Silnik o zapłonie samoczynnym - uruchomiono. Nie stwierdzono nadmiernej głośności pracy i dymienia. Praca na biegu jałowym równomierna. Nie stwierdzono śladów przepoceń i przedmuchów oleju silnikowego. Elementy osprzętu silnika pracują bez nadmiernej głośności. Skrzynia biegów - w czasie jazdy próbnej nie stwierdzono istotnych nieprawidłowości, zakłóceń w pracy.

II. Układ zawieszenia, układ kierowniczy i elementy podwozia.
W wyniku badania organoleptycznego i po jeździe próbnej, nie stwierdzono widocznych uszkodzeń poszczególnych elementów zawieszenia kół i elementów układu kierowniczego. Nie stwierdzono podwyższonych luzów w połączeniach ruchowych elementów zawieszenia kół i elementów układu kierowniczego.

III. Karoseria / nadwozie.
Grubość powłoki lakierowej do 110 µm na wszystkich elementach karoserii (poszyć z materiałów metalowych) podlegających lakierowaniu.

IV. Stwierdzone w trakcie oględzin uszkodzenia, usterki i wady (w tym wpływające na rynkową wartość przedmiotowego pojazdu):
- elementy lakierowane karoserii pojazdu posiadają nieznaczne eksploatacyjne uszkodzenia powłoki lakierowej w postaci zarysowań i/lub ubytków punktowych (o różnym stopniu intensywności występowania) – poniższy opis obejmuje największe/najbardziej istotne.
- dach - zarysowania powłoki lakierowej
- szyba czołowa – punktowe odpryski szkła
- pokrywa komory silnika – ubytki i zarysowania powłoki lakierowej
- zderzak przedni – punktowe ubytki powłoki lakierowej
- reflektory – punktowe ubytki tworzywa klosza
- błotnik przedni prawy – miejscowe zarysowania powłoki lakierowej
- drzwi przednie prawe – punktowe ubytki i zarysowania powłoki lakierowej
- drzwi tylne prawe – zarysowania powłoki lakierowej
- błotnik tylny prawy – punktowe wgniecenie, miejscowe zarysowania powłoki lakierowej
- zderzak tylny – punktowe wgniecenie, zarysowania powłoki lakierowej
- błotnik tylny lewy – punktowe ubytki powłoki lakierowej
- obręcze kół – uszkodzenia eksploatacyjne
- tarcze hamulcowe - korozja
- elementy układu wydechowego i elementy podwozia - eksploatacyjne ogniska korozji
- wykładziny tapicerskie drzwi – zabrudzenia
- wnęki drzwi – zarysowania powłoki lakierowej i listew ozdobnych
- wykładzina podłogowa i dywaniki – zabrudzenia eksploatacyjne
- tunel środkowy – łagodne zarysowania
- fotele i kanapa tylna – zabrudzenia eksploatacyjne
- podsufitka, osłony p-słoneczne, wykładziny słupków dachu – zabrudzenia eksploatacyjne
- wnętrze komory bagażnika - zabrudzenia eksploatacyjne
- ustalenie wszystkich uszkodzeń, wad i braków w ukompletowaniu samochodu możliwe jedynie w warunkach warsztatowych

Dodatkowy komplet kół (obręcze kół ze stopów lekkich z uszkodzeniami eksploatacyjnymi):
Good Year 255/35 R19 96Y Eagle F1, 2szt. głębokość bieżnika 4,0 – 4,5 mm
Good Year 225/40 R19 93Y Eagle F1, 2szt. głębokość bieżnika 4,0 – 4,5 mm

ZASTRZEŻENIA OGRANICZAJĄCE.
1) Rzeczoznawca nie bierze odpowiedzialności za wady ukryte niemożliwe do stwierdzenia metodami, którymi prowadzono badania i ewentualne skutki wynikające z dalszego użytkowania przedmiotu wyceny.
2) W przedmiotowej wycenie określa się ogólny stan pojazdu ustalony na dzień wykonywania oględzin (ustalony na podstawie analizy przedłożonych dokumentów oraz oględzin organoleptycznych pojazdu wykonanych w warunkach jakie istniały w miejscu jego okazania - bez wykonywania badań diagnostycznych i weryfikacji warsztatowej).
3) Niniejsze oszacowanie nie jest szczegółową ekspertyzą stanu technicznego pojazdu przedstawionego do wyceny i za takie nie może być uznawane.
4) Niniejsze opracowanie służy wyłącznie do oszacowania wartości rynkowej pojazdu - tym samym nie może być wykorzystywana do żadnych innych celów.

OPIS STANU TECHNICZNEGO ZESPOŁÓW POJAZDU

NADWOZIE – Opis powłoki lakierowej

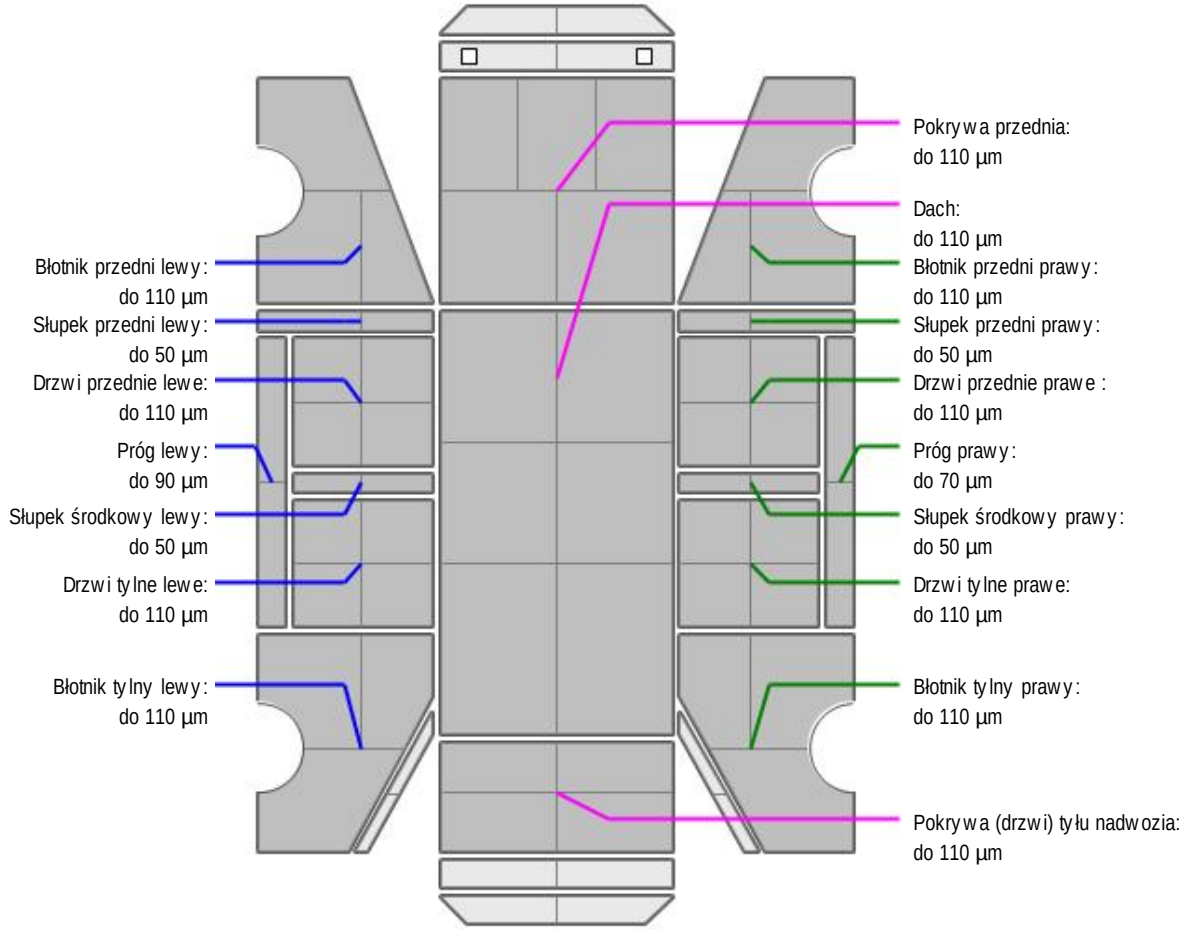

L.p.	Nazwa elementu	L / P	Grubość powłoki [µm]	Opis
1	Pokrywa przednia		do 110 µm	
2	Dach		do 110 µm	
3	Błotnik przedni	L	do 110 µm	
4	Próg	L	do 90 µm	
5	Słupek przedni	L	do 50 µm	
6	Drzwi przednie	L	do 110 µm	
7	Słupek środkowy	L	do 50 µm	
8	Drzwi tylne	L	do 110 µm	
9	Błotnik tylny	L	do 110 µm	
10	Błotnik przedni	P	do 110 µm	
11	Próg	P	do 70 µm	
12	Słupek przedni	P	do 50 µm	
13	Drzwi przednie	P	do 110 µm	
14	Słupek środkowy	P	do 50 µm	
15	Drzwi tylne	P	do 110 µm	
16	Błotnik tylny	P	do 110 µm	

17	Pokrywa (drzwi) tyłu nadwozia		do 110 µm	

Dokument wystawiony elektronicznie, ważny bez podpisu

DOKUMENTACJA FOTOGRAFICZNA


Fot. nr 1


Fot. nr 2


Fot. nr 3


Fot. nr 4


Fot. nr 5


Fot. nr 6



Fot. nr 7



Fot. nr 8



Fot. nr 9



Fot. nr 10



Fot. nr 11



Fot. nr 12



Fot. nr 13

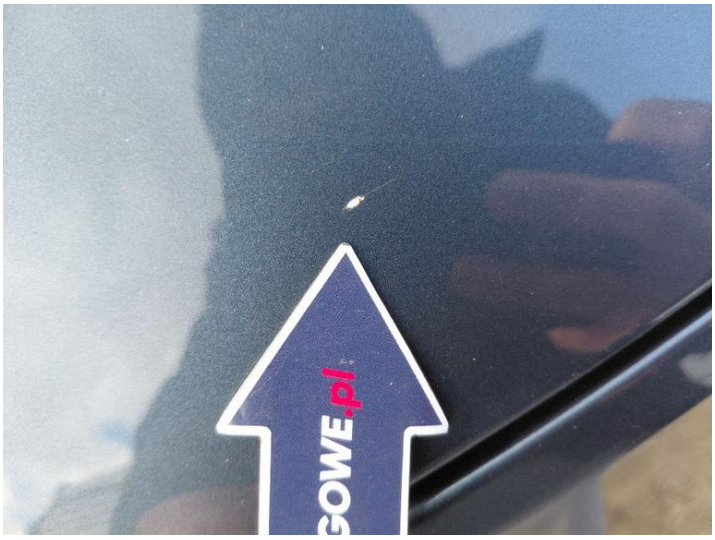

Fot. nr 14



Fot. nr 15



Fot. nr 16



Fot. nr 17

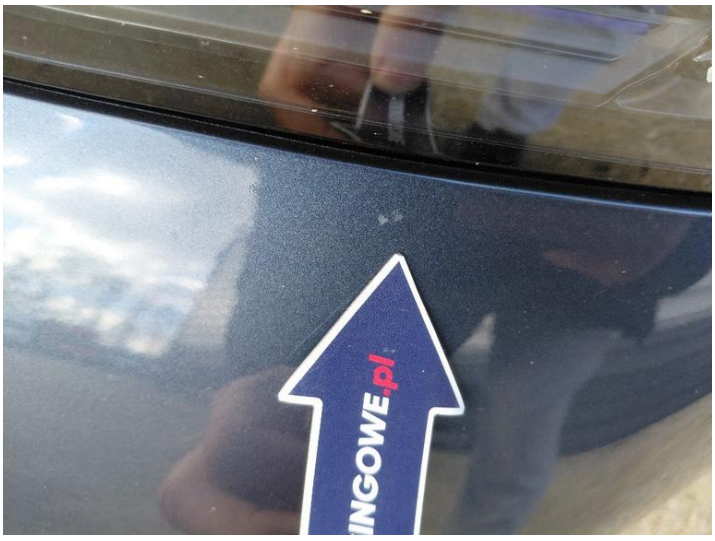

Fot. nr 18



Fot. nr 19

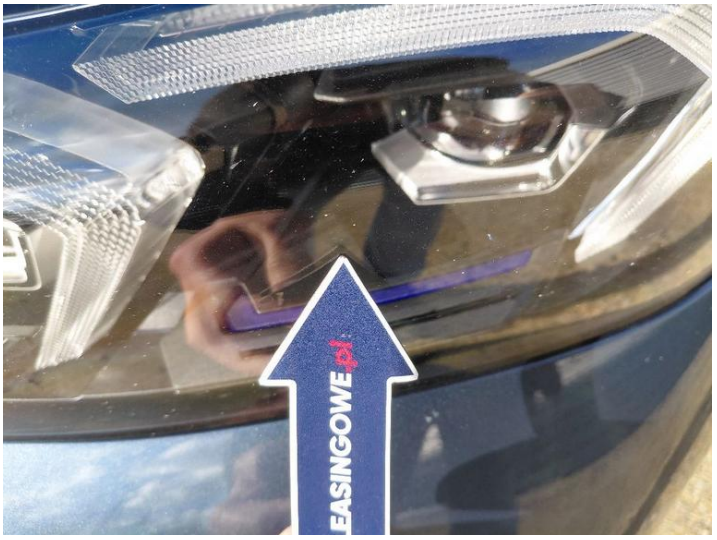

Fot. nr 20



Fot. nr 21



Fot. nr 22



Fot. nr 23



Fot. nr 24



Fot. nr 25



Fot. nr 26



Fot. nr 27



Fot. nr 28

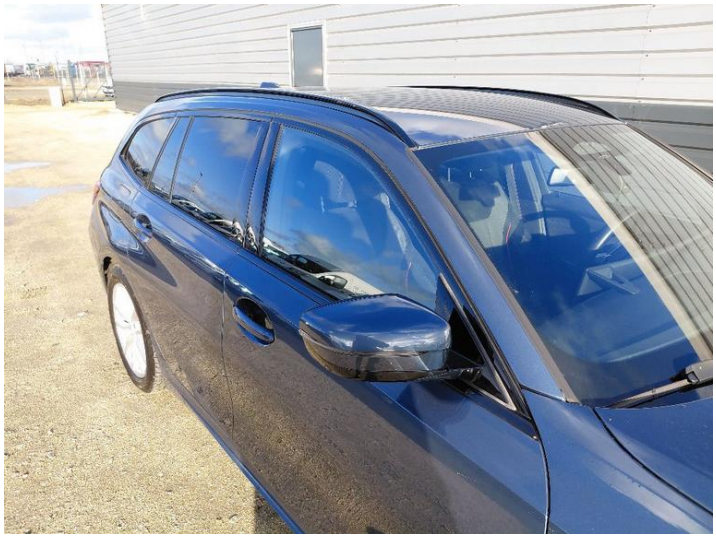

Fot. nr 29

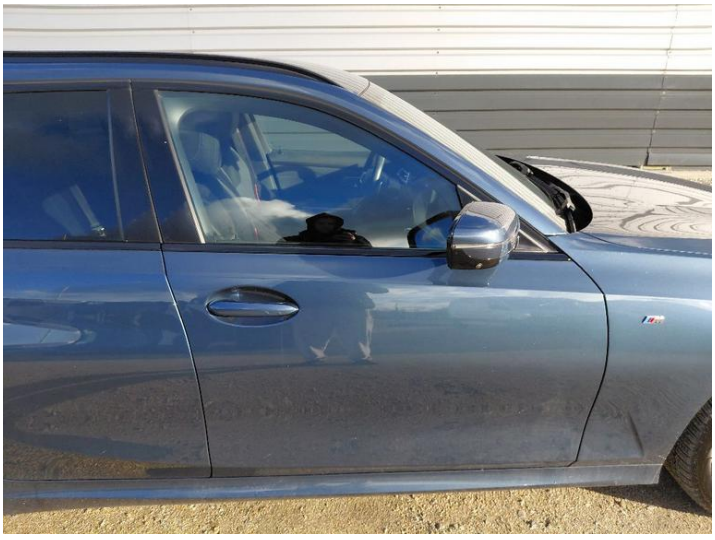

Fot. nr 30



Fot. nr 31

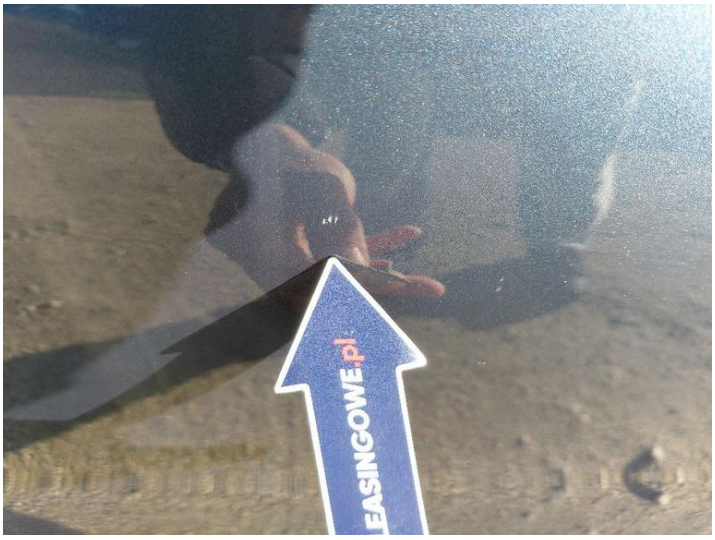

Fot. nr 32


Fot. nr 33



Fot. nr 34

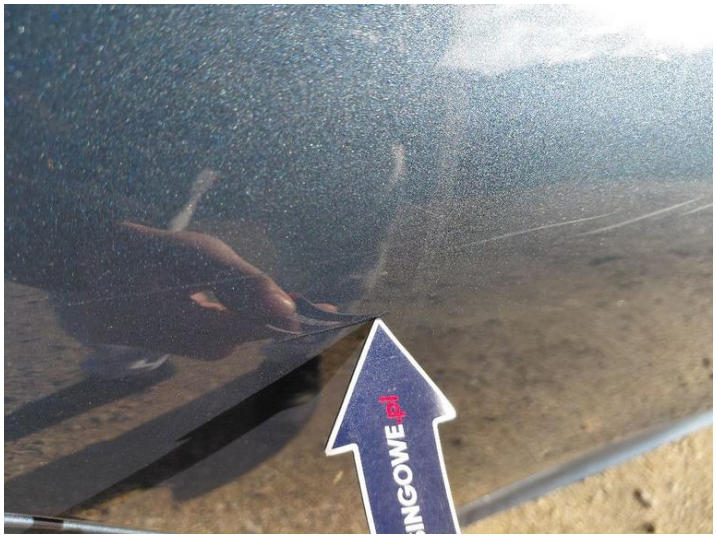

Fot. nr 35


Fot. nr 36



Fot. nr 37

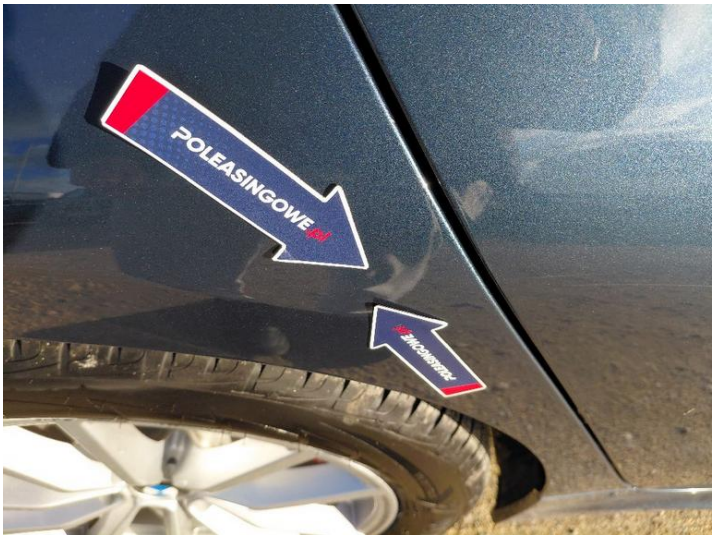

Fot. nr 38



Fot. nr 39



Fot. nr 40



Fot. nr 41



Fot. nr 42



Fot. nr 43

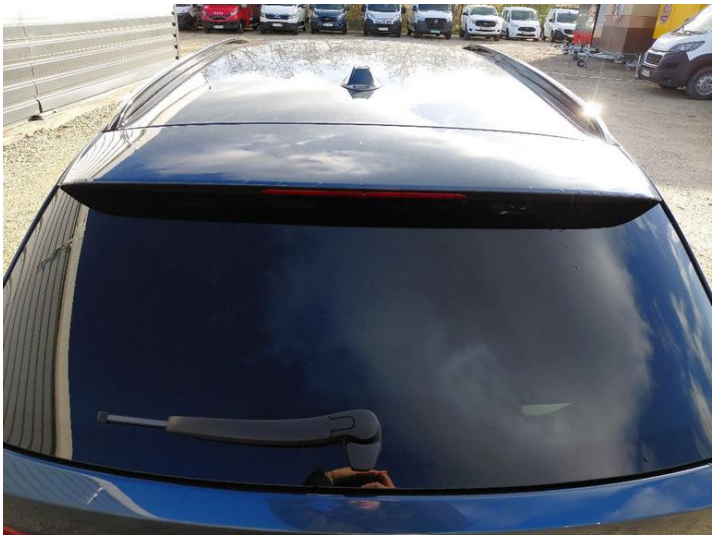
Fot. nr 44


Fot. nr 45


Fot. nr 46


Fot. nr 47


Fot. nr 48



Fot. nr 49

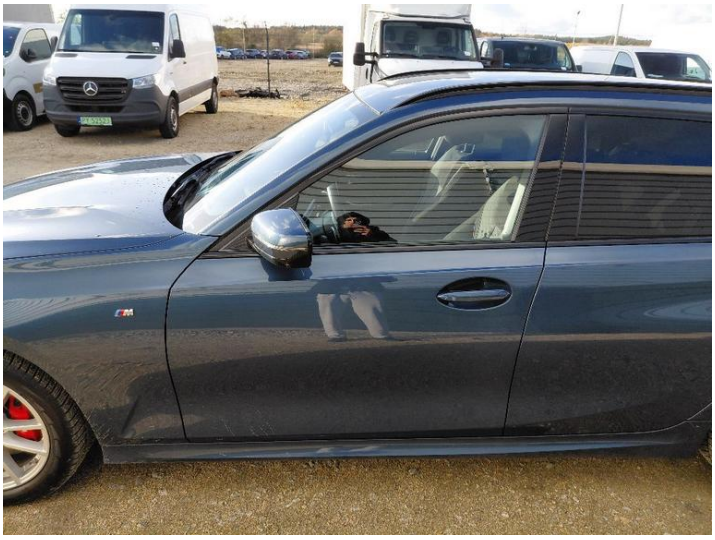
Fot. nr 50


Fot. nr 51


Fot. nr 52


Fot. nr 53


Fot. nr 54



Fot. nr 55



Fot. nr 56



Fot. nr 57



Fot. nr 58

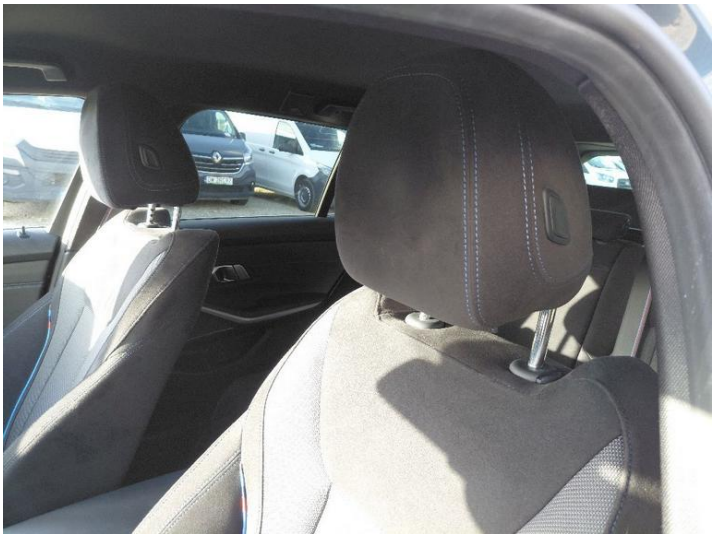

Fot. nr 59



Fot. nr 60



Fot. nr 61



Fot. nr 62



Fot. nr 63

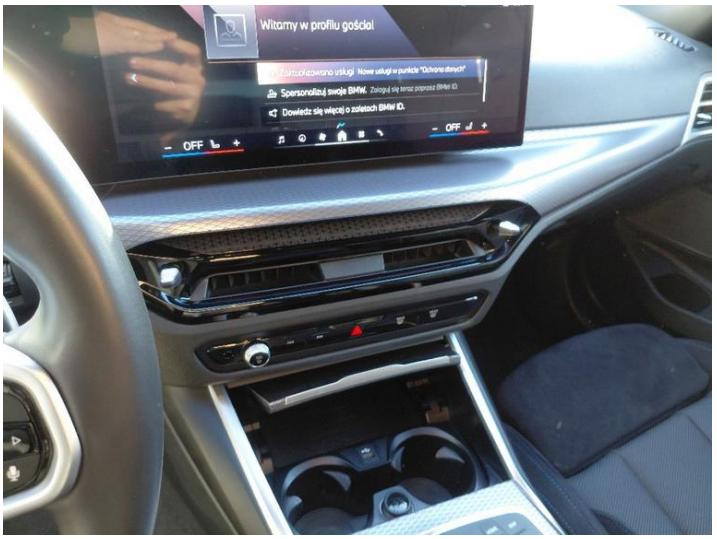

Fot. nr 64



Fot. nr 65



Fot. nr 66



Fot. nr 67



Fot. nr 68



Fot. nr 69



Fot. nr 70



Fot. nr 71



Fot. nr 72



Fot. nr 73



Fot. nr 74



Fot. nr 75



Fot. nr 76



Fot. nr 77



Fot. nr 78



Fot. nr 79



Fot. nr 80



Fot. nr 81



Fot. nr 82

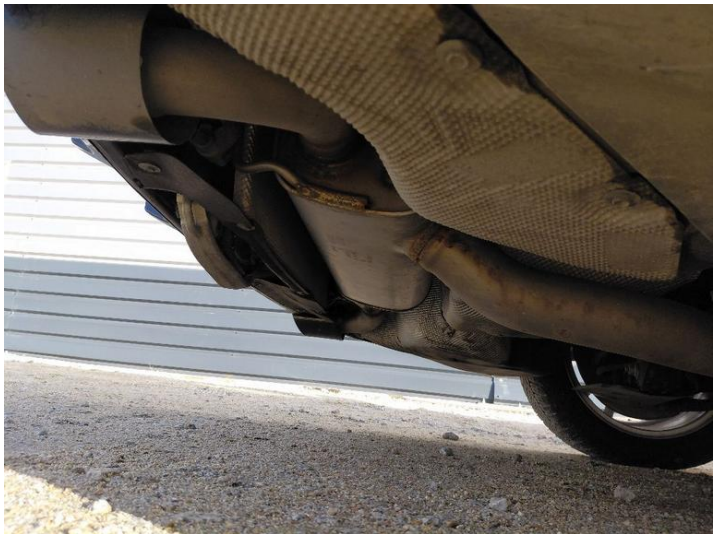

Fot. nr 83



Fot. nr 84



Fot. nr 85



Fot. nr 86



Fot. nr 87



Fot. nr 88

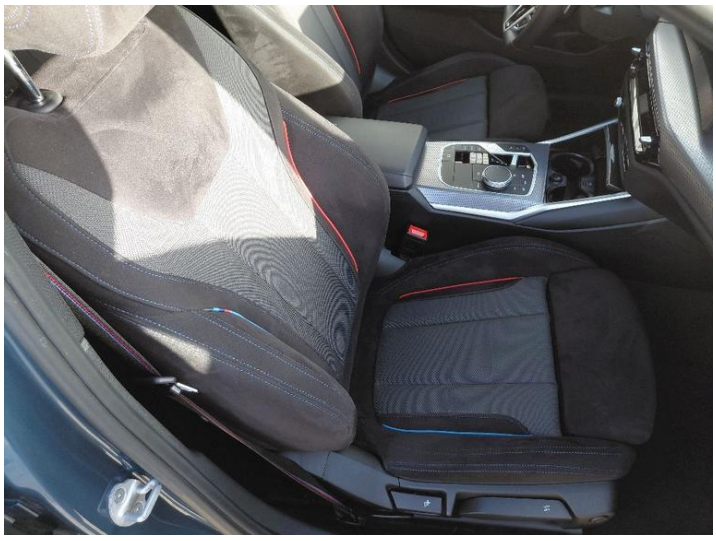

Fot. nr 89



Fot. nr 90



Fot. nr 91


Fot. nr 92


Fot. nr 93



Fot. nr 94


Fot. nr 95


Fot. nr 96

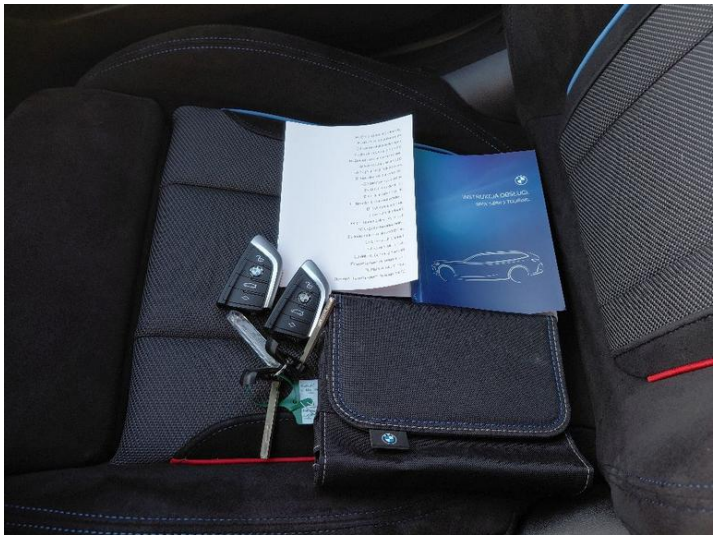

Fot. nr 97



Fot. nr 98



Fot. nr 99

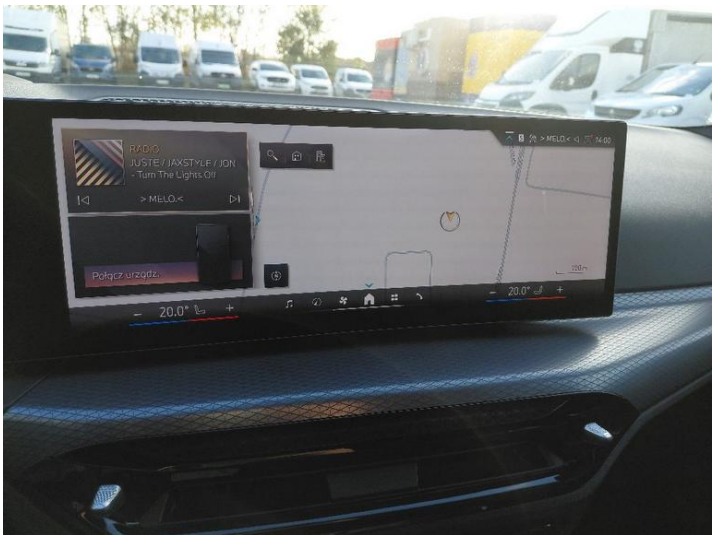

Fot. nr 100

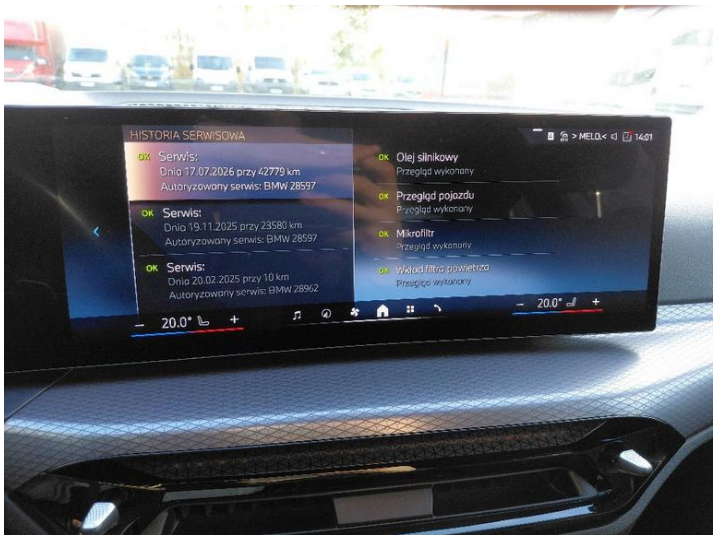

Fot. nr 101

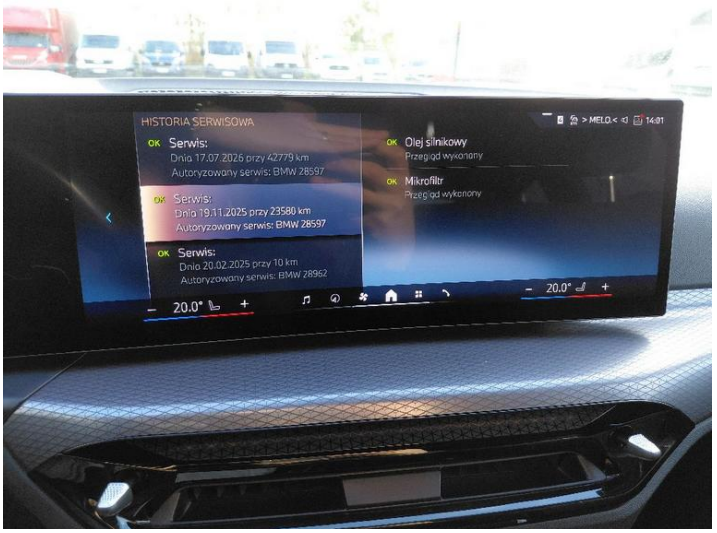

Fot. nr 102

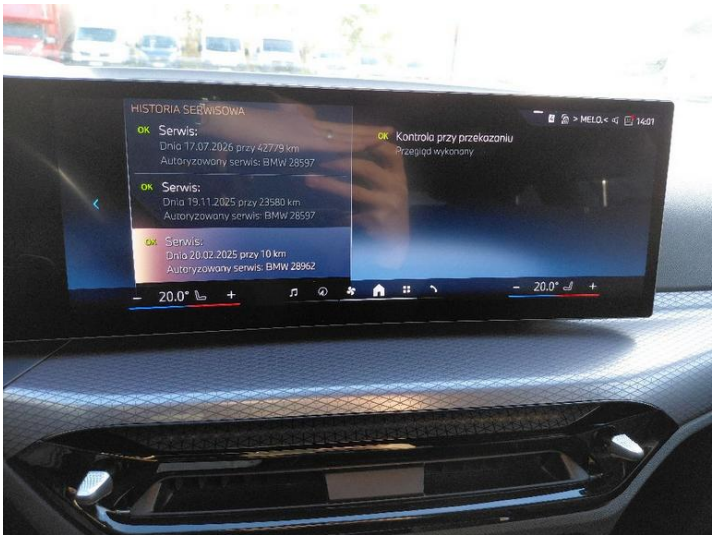

Fot. nr 103



Fot. nr 104


Fot. nr 105


Fot. nr 106

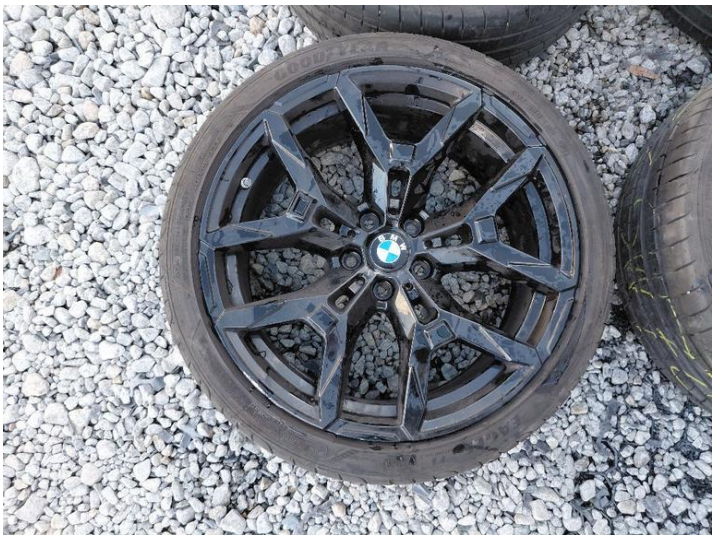
Fot. nr 107


Fot. nr 108



Fot. nr 109



Fot. nr 110



Fot. nr 111



Fot. nr 112

Dokument wystawiony elektronicznie, ważny bez podpisu