Ekspertyza pojazdu

Identyfikacja i Spis Treści

Zleceniodawca:	Vehis Finanse
Wykonawca:	Partner CRLS
Rzeczoznawca:	Łukasz Pszczółka / Mateusz Keler
Nr zlecenia:	**VHS00936/26**
Data:	15 październik 2026
Miejsce oględzin:	55-300 Komorniki, ul. Lipowa 2

Identyfikacja skrócona pojazdu

Marka	Nissan
Model	Qashqai 21-24
Numer rejestracyjny	SK4C282
Rok produkcji	2024
Numer VIN	SJNTAAJ12U1461475

Zdjęcie poglądowe



Elementy składowe ekspertyzy

Poniższe elementy stanowią integralną część Ekspertyzy

- Ekspertyza - Raport z systemu eksperckiego
- Ekspertyza - Lakier/Ogumienie
- Ekspertyza - Stan utrzymania: Nadwozie/Wnętrze
- Ekspertyza - Stan techniczny
- Ekspertyza - Informacja formalna
- Ekspertyza - Dokumentacja zdjęciowa
- Ekspertyza - Dowód rejestracyjny

Ekspertyza pojazdu

Raport z systemu eksperckiego Eurotax

Data raportu	19.10.2026
Raport na dzień	19.10.2026
Numer licencji / użytkownik	38107 / Partner CRLS

Numer ekspertyzy

Numer ekspertyzy	VHS00936/26

Dane pojazdu - kod EC 0150066

Numer rejestracyjny / numer VIN	SK4C282 / SJNTAAJ12U1461475
Data pierwszej rejestracji / wiek w miesiącach	09.07.2024 / 27
Rok produkcji	2024
Przebieg rzeczywisty (km) / sposób ustalenia	35527 / Odczytany
Przebieg standardowy / różnica (km)	39600 / -4073
Lakier	----
Liczba właścicieli	Nie podano
Stan pojazdu	Dobry
Specjalne zabezpieczenia antykradzieżowe	Nie
Marka	Nissan
Model	Qashqai 21-24
Typ	Qashqai 1.3 DIG-T mHEV Tekna Xtronic
Rodzaj nadwozia / liczba drzwi / liczba miejsc	Hatchback / 5 / 5
Okres dostępności	01.04.2021 - 30.11.2024
Pojemność silnika (ccm)	1332
Moc kW / KM	116 / 158
Paliwo / katalizator	Benzyna / Katalizator (3drozny)+GPF
Układ / liczba cylindrów	R / 4
Skrzynia / liczba biegów	A / 1

Wyposażenie standardowe pojazdu

- Antena - płetwa rekina
- Asystent utrzymania auta w pasie ruchu
- Czujnik deszczu i wycieraczki
- Czujniki parkowania przednie i tylne
- Felgi aluminiowe 19" z ogumieniem 235/50
- Fotel kierowcy z elektryczną regulacją podparcia lędźwiowego - 2 kierunki
- Fotele przednie z funkcja podgrzewania
- Głośniki 6
- Gniazda USB typ A oraz C z tyłu
- Hamulec ręczny elektryczny z funkcją Auto Hold
- Kierownica i gałka dźwigni zmiany biegów pokryte skórą
- Asystent przejazdu przez skrzyżowanie
- Bluetooth (telefon + muzyka)
- Czujnik zmierzchu
- Dach panoramiczny z elektrycznie regulowaną zasłoną
- Fotel kierowcy regulowany elektrycznie
- Fotel pasażera z manualną regulacją wysokości
- Funkcja aktualizacji oprogramowania samochodu poprzez sieć wifi - Firmware Over The Air
- Gniazda USB A i C z przodu
- Gniazda zasilania 12 V - z przodu i w bagażniku
- Kamera cofania
- Kierownica wielofunkcyjna

- Kierownica z funkcją podgrzewania
- Kieszenie w przednich i tylnych drzwiach
- Klamki zewnętrzne w kolorze nadwozia
- Klimatyzacja automatyczna dwustrefowa
- Koło zapasowe - dojazdowe
- Lakier uni
- Lusterka boczne podgrzewane
- Lusterka zewnętrzne elektrycznie składane
- Lusterko wsteczne automatycznie przyciemniające się
- Łopatki zmiany biegów
- Ogranicznik prędkości (ASL)
- Oświetlenie bagażnika, podwójne
- Poduszki powietrzne 7 (przednie, boczne i kurtynowe dla obu rzędów foteli oraz centralna)
- ProPILOT z Navi-Link
- Punkty zaczepu ISOFIX na tylnej kanapie 2x - zewnętrzne miejsca
- Schowek w desce rozdzielczej z delikatnym domykaniem i oświetleniem
- System audio AM/FM z DAB
- System eCall
- System inteligentnego automatycznego hamulca awaryjnego z funkcją wykrywania pieszych i rowerzystów
- System interwencji w przypadku wykrycia pojazdu w martwym polu, inteligentny
- System kamer 360, inteligentny AVM
- System monitorowania ciśnienia w oponach
- System ostrzegający o pojazdach w martwym polu
- System ostrzegający przed kolizją, predykcyjny FCW
- System ostrzegania o zmęczeniu kierowcy, inteligentny
- System wykrywania poruszających się obiektów
- Szyby elektrycznie sterowane z przodu i z tyłu z funkcją auto i obsługą zdalną
- Światła do jazdy dziennej LED
- Światła przednie adaptacyjne full LED
- Światła tylne LED - światła hamowania i pozycyjne
- Tempomat aktywny, inteligentny
- Tylna kanapa dzielona 60/40
- Kierunkowskazy tylne LED
- Klamka drzwi z przyciskiem
- Klapa bagażnika sterowana elektrycznie i bezdotykowo
- Kolumna kierownicy z ręczną regulacją położenia w pionie i w poziomie
- Konsola centralna i boczki drzwi wykończone skórą ekologiczną
- Lampka w podsufitce
- Lusterka boczne regulowane elektrycznie
- Lusterka zewnętrzne w kolorze nadwozia
- Ładowarka bezprzewodowa telefonów komórkowych 15W
- Nawigacja Nissan Connect
- Oświetlenie ambientowe rozbudowane - deska rodzielcza, boczki drzwi, konsola centralna
- Podłokietnik - tył
- Półki dodatkowe pozwalające na dzielenie i regulowanie wysokości podłogi bagażnika
- Przycisk uruchamiania silnika
- Relingi dachowe
- Skrzynia automatyczna Xtronic
- System automatycznych świateł drogowych
- System informujący o braku zapięcia pasów
- System inteligentnego kluczyka i-Key - przycisk uruchamiania silnika + dostęp bezkluczykowy
- System interwencji w razie niezamierzonej zmiany pasa ruchu, inteligentny
- System kontroli stabilności pojazdu (VDC)
- System multimedialny NissanConnect z 12,3 calowym ekranem dotykowym
- System ostrzegający o ruchu poprzecznym w trakcie cofania z funkcją awaryjnego hamowania
- System ostrzegania o niezamierzonej zmianie pasa ruchu, inteligentny
- System rozpoznawania znaków drogowych, inteligentny
- Szyba przednia podgrzewana
- Szyby przyciemniane
- Światła przeciwmgielne LED
- Światła przednie full LED
- Tapicerka częściowo skórzana
- Tryby jazdy (Sport, Normal, Eco)
- Uchwyt na okulary przeciwsłoneczne

- Uchwyty do mocowania bagażu (4 w podłodze i 2 po bokach)
- Uchwyty na kubki z tyłu x2
- Wlew paliwa, bezkorkowy
- Wyświetlacz przezierny Head-Up 10,8"
- Uchwyty na kubki z przodu x2
- Usługi zdalne poprzez aplikację NissanConnectServices - wymagana instalacja aplikacji na smartfonie
- Wykończenie części deski rozdzielczej miękkie oraz zewnętrznej części tunelu centralnego
- Zegary cyfrowe z wyświetlaczem TFT 12,3"

Wyposażenie dodatkowe - dealerskie

- Lakier metalik

Ekspertyza pojazdu

Ekspertyza - Lakier

Lakier

Wykonano pomiar ręczny grubości powłoki lakierowej [µm] w poszczególnych strefach. Rysunek poglądowy dla pojazdu osobowy.

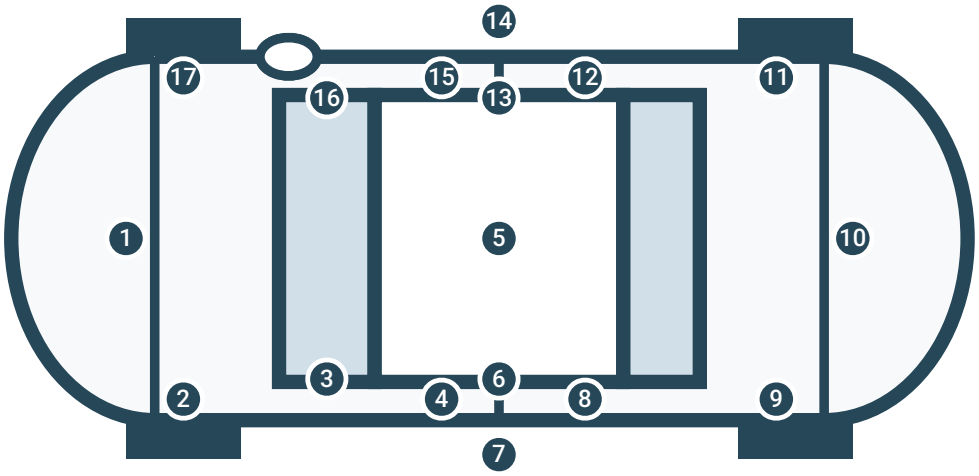

Numer i nazwa elementu	Przedział grubości powłoki [µm]
1. Pokrywa przednia	Do 150
2. Błotnik przedni lewy	Do 150
3. Słupek przedni lewy	Do 150
4. Drzwi przednie lewe	Do 150
5. Dach	Do 150
6. Słupek środkowy lewy	Do 150
7. Próg lewy	Do 150
8. Drzwi tylne lewe	Do 150
9. Błotnik tylny lewy	Do 150
10. Pokrywa tylna	Nie dotyczy
11. Błotnik tylny prawy	Do 150
12. Drzwi tylne prawe	Do 150
13. Słupek środkowy prawy	Do 150
14. Próg prawy	Do 150
15. Drzwi przednie prawe	Do 150
16. Słupek przedni prawy	Do 150
17. Błotnik przedni prawy	Do 150

Pojazd oklejony folią	Nie	Pojazd oklejony reklamą	Nie

Ekspertyza pojazdu

Ekspertyza - Ogumienie

Ogumienie

Wykonano pomiar ręczny grubości bieżnika [mm]. Rysunek poglądowy.

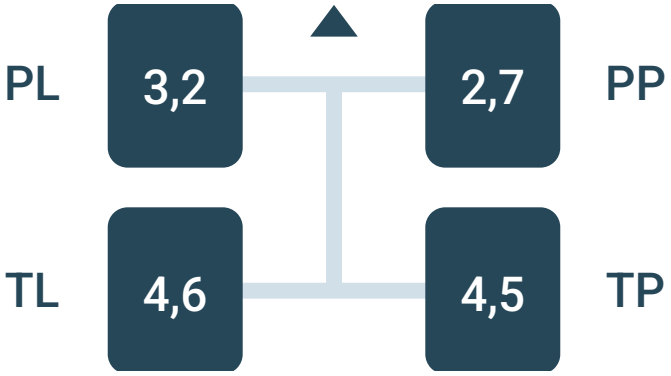

Oś	Producent	Model	Rozmiar	Bieżnik
PP	Continental	Ecocontact 6	235/50 R19	2,7
PL	Continental	Ecocontact 6	235/50 R19	3,2
TP	Continental	Ecocontact 6	235/50 R19	4,5
TL	Continental	Ecocontact 6	235/50 R19	4,6

Koło zapasowe / zestaw

Koło dojazdowe

Komentarz:
Opona przednia prawa- uszkodzony kord,

Ekspertyza pojazdu

Ekspertyza - Stan utrzymania: Nadwozie/Wnętrze

Nadwozie

Ogólny stan wizualny nadwozia pojazdu: Nadmierne zużycie

Nazwa elementu	Rodzaj uszkodzenia
Szyba czołowa	Pęknięcie
Drzwi przednie lewe	Odpryski lakieru
Listwa drzwi przednich lewych	Zarysowanie
Lampa tylna prawa	Pęknięcie
Pokrywa tylna	Zarysowanie,wgniecenie
Zderzak tylny	Zarysowanie,wgniecenie
Felga tylna prawa	Zarysowanie
Drzwi tylne prawe	Zarysowanie,wgniecenie
Listwa łukowa błotnika tylnego prawego	Zarysowanie
Drzwi przednie prawe	Zarysowanie

Wnętrze

Ogólny stan wizualny wnętrza pojazdu: Stan ponadprzeciętny

Nazwa elementu	Rodzaj uszkodzenia
Fotel przedni prawy	Zabrudzenie
Fotel przedni lewy	Zabrudzenie

Ekspertyza pojazdu

Ekspertyza - Stan techniczny

Stan techniczny

Praca pojazdu

Uruchomienie pojazdu	Podjęto próbę - uruchomiono
Próba ruchowa	Podjęto próbę - bez uwag (parking)

Praca podzespołów

Silnik spalinowy	Praca prawidłowa
Silnik elektryczny	Nie dotyczy
Skrzynia biegów	Praca prawidłowa
Zawieszenie	Praca prawidłowa

Kontrolki / komunikaty
Brak

Zabezpieczenie przeciwkradzieżowe

Immobiliser	Stwierdzono - działa
Inne	Nie stwierdzono

Instalacja LPG
Nie dotyczy

Ekspertyza pojazdu

Ekspertyza - Informacja formalna

Informacja formalna

Zgodność formalna pojazdu:

Pochodzenie pojazdu	Pochodzenie krajowe dealer autoryzowany
Badanie numeru VIN	Badano - stwierdzono zgodność z dokumentacją
Badanie poprawności danych	Przyjęto wg okazanych dokumentów/źródeł
Stan drogomierza	Nie weryfikowano

Lista dokumentów pojazdu i akcesoriów:

Dowód rejestracyjny	Oryginał	Tablice rejestracyjne	Tak
Klucz główny	Tak	Apteczka	Tak
Klucz zapasowy	Nie	Gaśnica	Tak
Instrukcja obsługi	Tak	Trójkąt ostrzegawczy	Tak
Książka serwisowa	Tak		

Szczególny charakter eksploatacji pojazdu:

Przewóz osób / taxi	Nie	Wypożyczalnia	Nie

Klauzule:

Opisany w Ekspertyzie stan pojazdu jest wiążący na dzień oględzin.

Rzeczoznawca dokonał odczytu numerów identyfikacyjnych pojazdu oraz wskazań stanu drogomierza bez badania ich poprawności oraz autentyczności.
Ekspertyzę sporządzono w oparciu o dostarczoną dokumentację, badanie organoleptyczne pojazdu w warunkach jego udostępnienia oraz przy wykorzystaniu systemów eksperckich.
Rzeczoznawca nie przeprowadził badań diagnostycznych. Nie ma też wpływu na matematyczne algorytmy, a także bazę wyposażenia standardowego, stosowane w systemach eksperckich.
Rzeczoznawca nie bierze na siebie odpowiedzialności za wady ukryte (prawne i fizyczne) oraz ewentualne skutki wynikające z dalszego użytkowania pojazdu.
Jeżeli do oględzin przedstawiono oryginał dowodu rejestracyjnego, zdjęcia przedstawiają stan faktyczny na dzień oględzin. W przeciwnym razie zdjęcia przedstawiają skan dowodu rejestracyjnego.
Jazda testowa w warunkach parkingowych przeprowadzana jest przy prędkości pojazdu maksymalnie do 20 km/h, brak możliwości sprawdzenia podzespołów w warunkach normalnej eksploatacji.

Ekspertyza służy wyłącznie do celu w niej wskazanego i nie może być wykorzystywana do żadnego innego celu.
Ekspertyza nie może być publikowana bez zgody Wykonawcy.

Ekspertyza pojazdu

Dokumentacja zdjęciowa

Zdjęcia

Ilość zdjęć (bez zdjęć dowodu rejestracyjnego)	157
Zdjęcia poglądowe	Tak
Zdjęcia uszkodzeń	Tak
Zdjęcia dokumentów pojazdu	Tak
Zdjęcia dowodu rejestracyjnego	Tak

Zdjęcia poglądowe


















































Continental


EcoContact 6






































































Witamy
Gość
Aby przejść do innego profilu użytkownika,
wybierz jeden z poniższych przycisków.
SZYMON
CAMERA
VOL


CAMERA
VOL
28
28


R
N
D/Ds
P
D-MODE


R
N
D/Ds
P








NISSAN


OK


Przed rozpoczęciem jazdy zadbaj o bezpiecz
CAMERA
VOL


Szukaj
Komorniki
Polna
NIEZNANA NAZWA ULICY
CAMERA
VOL


Aplikacje
15:07
Powiadomienia
NissanConnect Services
Ap. NissanConnect Services
Downloaded Apps
Inf. o ruchu drogowym
Pogoda
Gdzie jestem?
Pozycja GPS
CAMERA
VOL


17°c 15:07
x1000r/min
P
STANDARD
35527 km
113 km
km/h
O


NISSAN
e9*2018/858*11042
SJNTAAJ12U1461475
1985 kg
3785 kg
1- 1080 kg
2- 1060 kg
Type TAAJ12 Colour, Trim XFUK
Model TDZALGWJ12UGBBMWDM
NISSAN AUTOMOTIVE EUROPE SAS
Made in the United Kingdom






























Continental




EcoContact 6






QASHQAI
















NISSAN
QASHQAI
PL
SK 4C282









30


60


40


50


60


60


40


50


60

Zdjęcia uszkodzeń





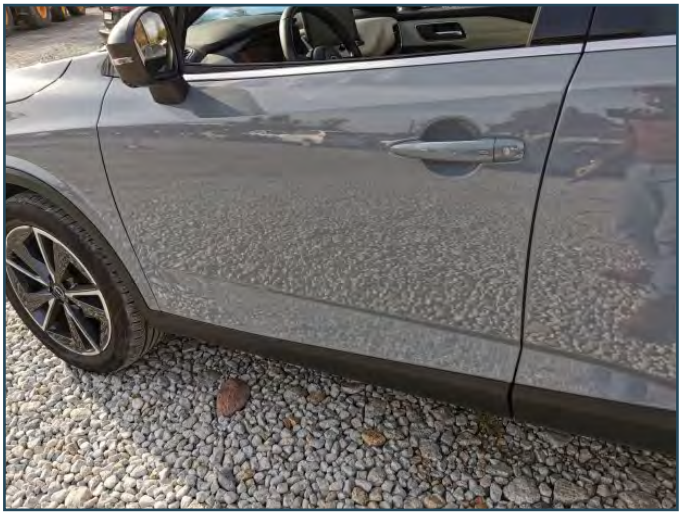








SK 4C282







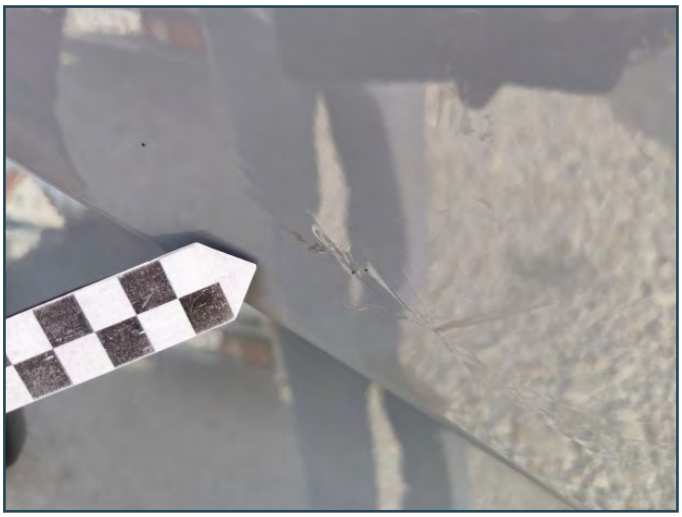













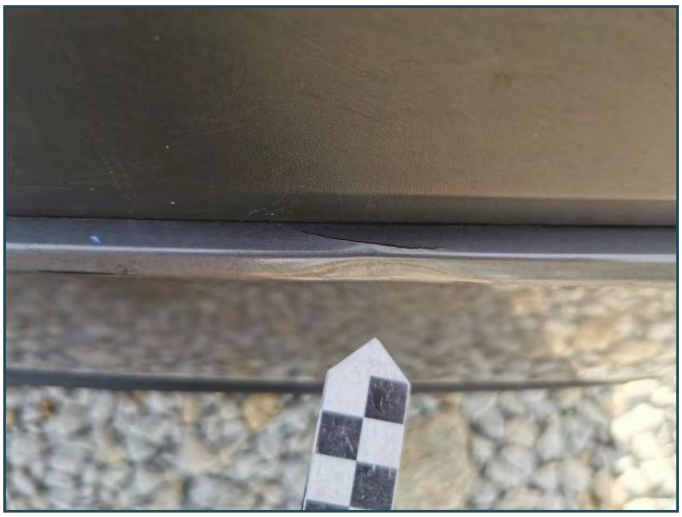

















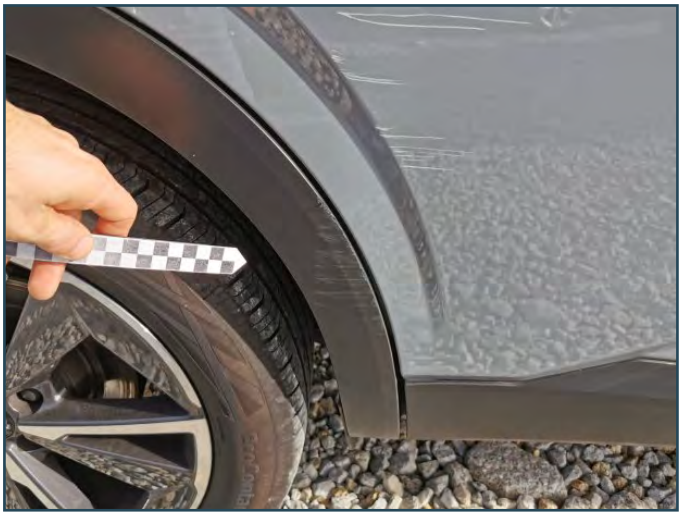








EcoContact 6




Continental











Dokumenty pojazdu



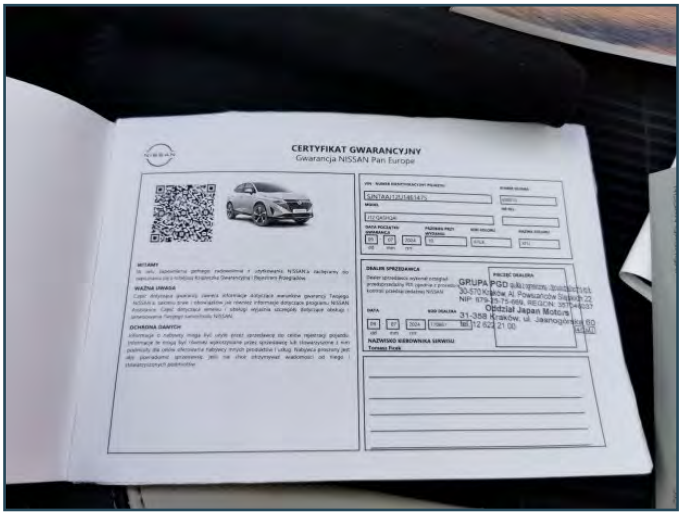

Ekspertyza pojazdu

Dowód rejestracyjny

PARTNER CRLS

Dowód rejestracyjny



