Nr zlecenia: 100/07/03/2025/Santander Remarketing ECR z dnia: 2025/03/07

Zleceniodawca:
Europejskie Centrum Remarketingu Sp. z.o.o.
Lipowa 2, Komorniki
55-300 Środa Śląska

Rzeczoznawca:
Adam Regulski/zatw. Pion Weryfikacyjny eRzeczoznawcy

Poglądowy Raport Stanu Technicznego

Zadanie: Ocena stanu technicznego i określenie wartości rynkowej pojazdu

DANE IDENTYFIKACYJNE POJAZDU

Dane: [O] III-2025

Rodzaj pojazdu:	**Samochód osobowy**	VIN:	**Z F A C F 9 D 3 0 M 6 U 1 9 8 2 2**
Marka:	**FIAT**	Nr rejestracyjny:	**SH8206E**
Model pojazdu:	**Tipo 1.0 MR`21 E6d**	Nr Info-Ekspert:	**045-05686**
Wersja:	**Life**	Rok produkcji:	**2021**

Wskazanie drogomierza	27359 km
Data pierwszej rejestracji	2021/07/26
Data ważności badania technicznego	2026/07/23
Rodzaj nadwozia	kombi (uniwersalne) 5 drzwiowe
Dop. masa całk.	1820 kg
Jednostka napędowa	z zapłonem iskrowym (wtrysk)
Pojemność / Moc silnika	999 ccm / 74kW (101KM)
Doładowanie	Turbosp. z chłodn. powietrza
Liczba cylindrów / Układ cylindrów / Liczba zaworów	3 / rzędowy / 12
Rodzaj skrzyni biegów	manualna
Rodzaj napędu	przedni (4x2)
Kolor powłoki lakierowej, (rodzaj lakieru)	Biały 2-warstwowy typu uni

WYPOSAŻENIE STANDARDOWE

L.p.	Nazwa elementu wyposażenia	L.p.	Nazwa elementu wyposażenia
1	ABS - system zapobiegający blokowaniu kół	26	Siedzenia tylne dzielone asymetrycznie
2	Aktywny przedni grill z otwieranymi klapami	27	System ERM
3	Asystent utrzymania pasa ruchu pod warunkiem prawidłowego oznakowania drogi	28	System Hill Hold
4	Czujnik temperatury zewnętrznej	29	System kontroli ciśnienia w oponach
5	Czujniki parkowania - tył	30	System kontroli trakcji dynamiczny DTC
6	Daszek przeciwsłoneczny kierowcy z lusterkiem i oświetleniem	31	System kontroli trakcji ESC
7	Daszek przeciwsłoneczny pasażera z	32	System kontroli trakcji TCS

lusterkiem i oświetleniem
8 Fotel kierowcy z regulacją wysokości
9 Funkcja Android Auto / Apple CarPlay
10 Gniazdo 12V
11 Inteligentny ogranicznik prędkości z systemem rozpoznawaniaznaków drogowych
12 Kierownica ze sterowaniem radioodtwarzaczem UConnect 7"
13 Kieszenie w oparciach foteli przednich
14 Klamki w kolorze satyny
15 Klimatyzacja automatyczna
16 Kolumna kierownicy regulowana
17 Konfigurowalna podłoga bagażnika Cargo Magic Space
18 Kurtyny powietrzne boczne
19 Listwy pod przednim grillem chromowane satynowe
20 Lusterka zewnętrzne w kolorze nadwozia
21 Ogranicznik prędkości
22 Podłokietnik przedni
23 Poduszka powietrzna kierowcy
24 Poduszka powietrzna pasażera
25 Relingi dachowe
33 System Panic Brake Assist
34 System Start/Stop
35 System wykrywania zmęczenia kierowcy
36 Szyba tylna ogrzewana
37 Szyby przednie regulowane elektrycznie
38 Szyby tylne regulowane elektrycznie
39 Światła do jazdy dziennej LED
40 Tarcze kół stalowe 16" stylizowane
41 Tempomat
42 Uchwyty nad głowami z powolnym składaniem
43 Wspomaganie układu kierowniczego "Dual Drive"
44 Wyświetlacz 7" kolorowy TFT
45 Zagłówki foteli przednich
46 Zagłówki siedzeń tylnych 3 szt.
47 Zamek centralny zdalnie sterowany
48 Zderzaki w kolorze nadwozia
49 Zestaw naprawczy koła Fix & Go
50 Złącze "USB"

L.p. Nazwa pakietu / elementu pakietu wyposażenia standardowego

1 Kierownica i dźwignia zmiany biegów pokryte skórą
   Dźwignia zmiany biegów pokryta skórą
   Kierownica pokryta skórą
2 Lusterka zewnętrzne podgrzewane i regulowane elektrycznie
   Lusterka zewnętrzne regulowane elektrycznie
   Lusterka zewnętrzne podgrzewane elektrycznie
3 Poduszki powietrzne boczne
   Napinacze pasów bezpieczeństwa pirotechniczne
   Poduszki powietrzne boczne
4 Radio Uconnect z 7" ekranem dotykowym, systemem Bluetooth oraz DAB (brak czytnika CD), 6 głośników
   Głośniki 6 szt.
   System Bluetooth
   Wyświetlacz 7" dotykowy
   Radio UConnect
   Tuner DAB
5 Światła p/mgielne przednie z doświetlaniem zakrętów
   Światła p/mgielne przednie
   System doświetlania zakrętów

WYPOSAŻENIE DODATKOWE

L.p. Nazwa elementu wyposażenia

1 Czujniki parkowania - przód

OPIS ZAMONTOWANEGO W POJEŹDZIE OGUMIENIA

Koło	Marka, typ				Bieżnik [mm]
Przednie lewe:	*HANKOOK 205/55	R16	91H	WINTER I*CEPT RS2	7,0
Przednie prawe:	*HANKOOK 205/55	R16	91H	WINTER I*CEPT RS2	7,0
Tylne lewe:	*HANKOOK 205/55	R16	91H	WINTER I*CEPT RS2	6,5
Tylne prawe:	*HANKOOK 205/55	R16	91H	WINTER I*CEPT RS2	6,5

KOREKTY WARTOŚCI POJAZDU

KOREKTA ZA PIERWSZĄ REJESTRACJĘ	(+)
KOREKTA ZA WYPOSAŻENIE	(+)
KOREKTA ZA PRZEBIEG	(+)
KOREKTY RÓŻNE:	

Stan utrzymania i dbałość o pojazd	(-)
Weryfikacja serwisowa	(-)
KOREKTY RÓŻNE RAZEM	(-)
KOREKTA ZA OGUMIENIE	(+)

UWAGI RZECZOZNAWCY DOTYCZĄCE WYCENY

Dokonano sprawdzenia historii pojazdu w bazie CEPiK.
Nie weryfikowano gwarancji, statusu pakietów serwisowych i kompletnosci w zakresie osprzetu dodatkowego, z którym przedmiot byl zamówiony.

Nie udostępniono specyfikacji wyposażenia fabrycznego wycenianego pojazdu.
Mając na uwadze powyższe wyposażenie zostało ustalone na podstawie oględzin z natury. Aby ustalić specyfikacje fabryczna wyposażenia należy zwrócic sie do dealera. Nie mozna wykluczyc, ze moga występować róznice w wyposazeniu.

Oględziny wykonywał: Karol Bączkowski
Wycena wykonana: Adam Regulski

OPIS STANU TECHNICZNEGO ZESPOŁÓW POJAZDU

NADWOZIE - Szkielet i poszycia zewnętrzne

L.p.	Nazwa elementu	L / P	Rodzaj uszkodzenia	Opis	Fot. nr
1	Pokrywa przednia		Ogniska korozji na śrubach		
2	Drzwi boczne przednie	L	Wgniecenia		
3	Drzwi boczne przednie	P	Wgniecenia		
4	Drzwi boczne tylne	L	Wgniecenia		
5	Próg	L	Wgnieciony z zarysowaniami powłoki lakierowej		
6	Błotnik tylny	P	Wgniecenia		

Pojazd w trakcie oględzin mokry, możliwość wykrycia dodatkowych uszkodzeń po umyciu.
Na pozostałych elementach oblachowania bryły nadwozia stwierdzono również typowe dla jego okresu eksploatacji uszkodzenia powłoki lakierowej (zarysowania, odpryski, itp.).
Szczegółowy stan pojazdu zobrazowany w dokumentacji zdjęciowej.

NADWOZIE – Opis powłoki lakierowej

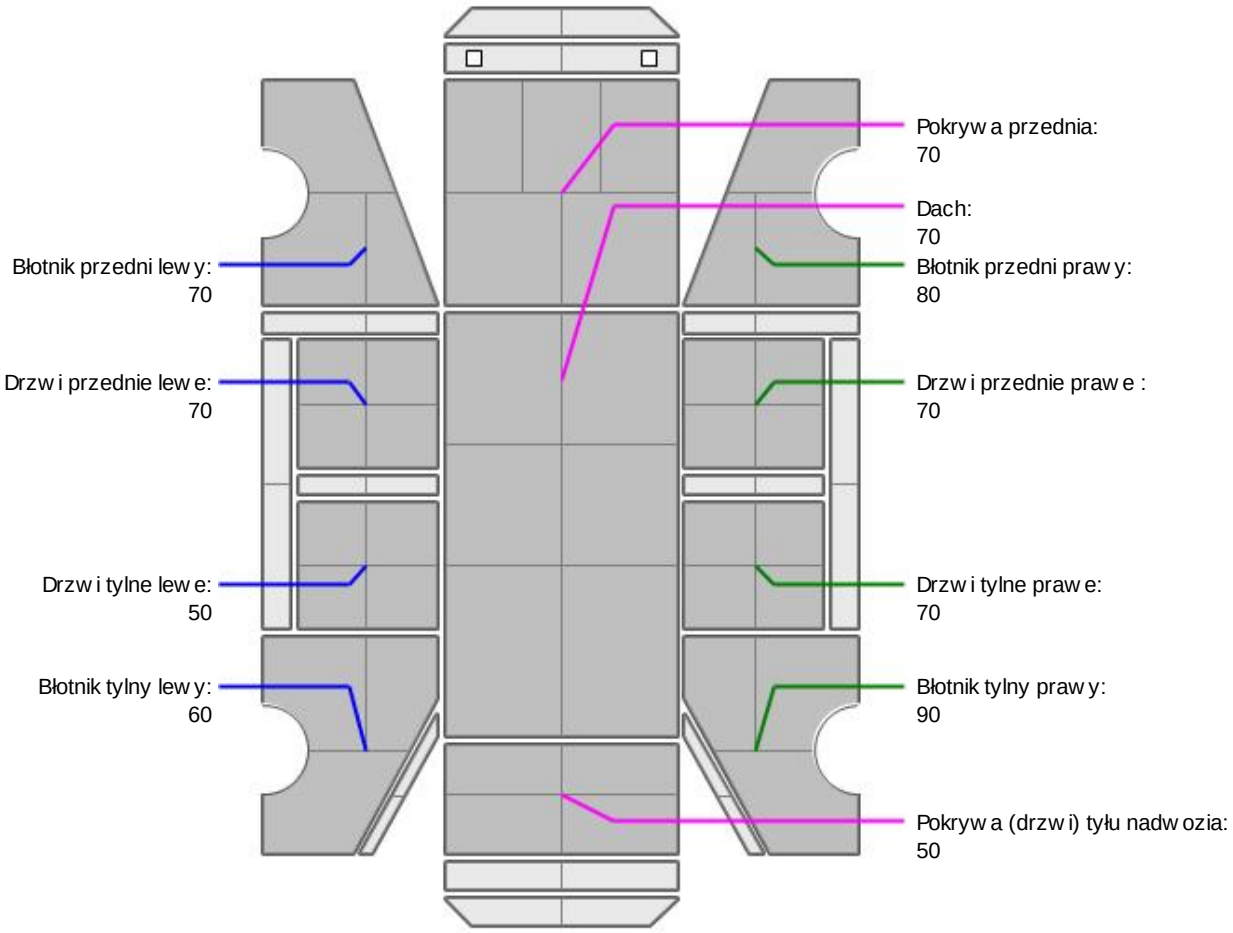

L.p.	Nazwa elementu	L / P	Grubość powłoki [µm]	Opis
1	Pokrywa przednia		70	
2	Dach		70	
3	Błotnik przedni	L	70	
4	Drzwi przednie	L	70	
5	Drzwi tylne	L	50	
6	Błotnik tylny	L	60	
7	Błotnik przedni	P	80	
8	Drzwi przednie	P	70	
9	Drzwi tylne	P	70	
10	Błotnik tylny	P	90	
11	Pokrywa (drzwi) tyłu nadwozia		50	

Podane przedziały grubości powłoki lakierowej, dotyczą punktów pomiarowych. Nie mogą być traktowane jako gwarancja, że grubość powłoki lakierowej w innych punktach nie wykracza poza te przedziały. Pomiar powłoki lakierowej został wykonany urządzeniem będącym w posiadaniu rzeczoznawcy. Pomiar wykonany innym przyrządem może się różnić.

NADWOZIE – Wyposażenie zewnętrzne

L.p.	Nazwa elementu	L / P	Rodzaj uszkodzenia	Opis	Fot. nr
1	Zderzak przedni		Zarysowania i odpryski powłoki lakierowej		

2	Reflektor	P	Zarysowany		
3	Zderzak tylny		Zarysowania i odpryski powłoki lakierowej		
4	Szyba przednia		Popękana		

NADWOZIE – Wyposażenie wewnętrzne

L.p.	Nazwa elementu	L / P	Rodzaj uszkodzenia	Opis	Fot. nr
1	Fotel przedni kpl.	L	Poplamiony		
2	Fotel przedni kpl.	P	Poplamiony		
3	Kanapa tylna		Poplamiona		
4	Wnętrze bagażnika		Zabrudzone		
5	Dwyaniki		Brak		

Wnętrze pojazdu nosi typowe dla jego okresu eksploatacji zabrudzenia oraz zużycie wszystkich elementów.

SILNIK z osprzętem, układem paliwowym i wydechowym

Komunikaty na zestawie wskaźników: Zlecić kontrolę Park Assist tylny.
Podczas uruchamiania pojazdu blokuje się rozrusznik.
Podwyższona głośność z okolicy skrzyni biegów / sprzęgła.
Konieczna weryfikacja serwisowa.

UKŁAD HAMULCOWY

L.p.	Nazwa elementu	L / P	Rodzaj uszkodzenia	Opis	Fot. nr
1	Tarcza hamulcowa przednia	L	Korozja		
2	Tarcza hamulcowa przednia	P	Korozja		
3	Tarcza hamulcowa tylna	L	Korozja		
4	Tarcza hamulcowa tylna	P	Korozja		

JAZDA KONTROLNA

1	Głośność pracy silnika	BEZ UWAG
2	Praca układu kierowniczego	BEZ UWAG
3	Głośność (stuki) zawieszenia	BEZ UWAG
4	Zmiana biegów, działanie sprzęgła	Podwyższona głośność z okolicy skrzyni biegów / sprzęgła.
5	Skuteczność hamulca zasadniczego	BEZ UWAG
6	Skuteczność hamulca pomocniczego	BEZ UWAG

Próba ruchowa przeprowadzona na niewielkim dystansie, na zimnym silniku, w warunkach parkingowych, z prędkością do 15 km/h.

DOKUMENTY I KOMPLETACJA POJAZDU

1	Książka serwisowa	TAK
2	Kluczyki (ilość sztuk)	okazano 1szt.
3	Dowód rejestracyjny	TAK SKAN DOWODU

POZOSTAŁE INFORMACJE

1 Pochodzenie pojazdu

Krajowy

2 Badanie poprawności numerów identyfikacyjnych

Numer VIN wybity na karoserii oraz numer VIN tabliczki znamionowej zgodny z DR.

3 Weryfikacja odczytanego stanu drogomierza

Odczytany z licznika.

Zastrzeżenia ograniczające opinię.

ü Zawarte w niniejszej Ocenie/Raporcie informacje (w tym dotyczące wyposażenia) służą jedynieogólnym celom informacyjnym. Ocena/Raport nie może być zatem traktowana jako oferta wrozumieniu przepisów Kodeksu Cywilnego oraz opisu towaru ani zapewnienia w rozumieniu art. 4Ustawy z dnia 27 lipca 2002 roku o szczególnych warunkach sprzedaży konsumenckiej.

ü Ocena/Raport została sporządzone w celu ustalenia istnienia albo nieistnienia uszkodzeń nieakceptowalnych po zakończeniu umowy korzystania z samochodu lub innych okoliczności uzgodnionych w zleceniu. Ocena/Raport nie obejmuje typowych uszkodzeń wynikających z eksploatacji samochodu oraz jego standardowego zużycia.

ü Jeśli chcesz traktować ten dokument jako źródło wiedzy o samochodzie przy jego zakupie, czynisz to na własną odpowiedzialność. eRzeczoznawcy sp.j. nie ponosi odpowiedzialności za takie użycie tej Oceny/Raportu

ü Niniejsza wycena służy wyłącznie do oszacowania wartości rynkowej przedmiotu wyceny i nie może byćwykorzystywana do żadnego innego celu, niż wymieniony powyżej. W szczególności wycena nie może stanowićpodstawy do oceny cech i stanu wycenianego obiektu przy jego zakupie.

ü Rzeczoznawca nie bierze na siebie odpowiedzialności za wady ukryte (prawne i fizyczne) oraz ewentualne skutki wynikające z dalszego użytkowania przedmiotu wyceny, a także za skutki wykorzystania samej wyceny.

ü Powyższa wycena nie jest ekspertyzą stanu technicznego przedmiotu wyceny i za taką nie może być uznawana, w szczególności nie może być traktowana jako gwarancja sprzedaży przedmiotu wyceny za oszacowaną wartość.

ü Wycenę przeprowadzono w oparciu o dostarczoną dokumentację oraz badanie organoleptyczne wycenianego obiektu. Nie prowadzono badań diagnostycznych oraz weryfikacji warsztatowej przedmiotu wyceny.

ü Nie stwierdzono dodatkowych niesprawności i/lub uszkodzeń i/lub braków w zakresie możliwym do ustalenia w warunkach oględzin tj. bez: dostępu do spodu pojazdu, specjalistycznego sprzętu diagnostycznego, jazdy próbnej wykonanej w warunkach drogowych z obciążeniem.

ü Rzeczoznawca podczas oględzin poza warsztatem nie jest w stanie stwierdzić wypadkowej przeszłości pojazdu. W przypadku podwyższonych wartości pomiarów powłoki lakierowej, konieczna jest ekspertyza w warunkach warsztatowych.

ü Rok produkcji pojazdu - nie weryfikowano. Przyjęto w oparciu o dane przekazane przez Zleceniodawcę.

ü Niniejsza wycena nie może być publikowana w całości w jakimkolwiek dokumencie bez zgody wykonawców i bez uzgodnienia z nimi formy i treści takiej publikacji. Zakaz publikacji nie dotyczy posługiwania się wyceną w umowach cywilno-prawnych zawieranych przez zleceniodawcę i dotyczących przedmiotu

ü Przed odbiorem pojazdu, kupujący zobowiązany jest do konfrontacji rzeczywistego stanu z informacjami zawartymi w wycenie. Odbiór przedmiotu jest równoznaczny ze zrzeczeniem się wszelkich roszczeń, co do stanu technicznego.

ü Nie badano poprawności i/lub budowy numerów identyfikacyjnych/seryjnych obiektu oraz nie weryfikowano prawdziwości danych obiektu.

ü Niniejsza wycena nie może być traktowana jako gwarancja sprzedaży przedmiotu wyceny za oszacowaną wartość.

ü W przypadku ujawnienia dodatkowych informacji dotyczących przedmiotowego pojazdu, niedostępnych w czasie wykonywania niniejszej opinii, zaprezentowane stanowisko może ulec zmianie.

ü W opinii założono, że nie wykryto żadnych faktów, które mogłyby istotnie wpływać na wartość wycenionego pojazdu, jeśli w opisie pojazdu nie widnieje inaczej.

ü Rzeczoznawca nie ponosi odpowiedzialności za ewentualne błędy wynikające z przedstawionych informacji otrzymanych od użytkownika/sprzedawcy/zamawiającego wycenę, jeśli brak podstaw do kwestionowania ich zgodności ze stanem rzeczywistym lub też ustalenie stanu rzeczywistego przez rzeczoznawcę było niemożliwe lub znacznie utrudnione.

ü Wyposażenie standardowe wg. Info - Ekspert/Eurotax. Rzeczoznawca nie ponosi odpowiedzialności za ewentualne błędy programu. Opis stanu technicznego pojazdu jest ważny na dzień oględzin. Rzeczoznawca nie bierze odpowiedzialności za zmiany stanu pojazdu wynikające z dalszej eksploatacji lub postoju (np. uszkodzenie akumulatora, powiększenie lub powstanie ognisk korozji, uszkodzenie układu hamulcowego, itp.)

ü Jeżeli elementy jednostki napędowej, układu przeniesienia napędu itp., są rozmontowane, rzeczoznawca nie weryfikuje kompletności poszczególnych układów. Możliwość wystąpienia braków w kompletacji (np. ze względu na wykorzystanie unieruchomionego pojazdu jako „dawcy części".

ü Nie weryfikowano odczytanego stanu drogomierza z zapisami w urządzeniach elektronicznych pojazdu.

Dokument wystawiony elektronicznie, ważny bez podpisu

DOKUMENTACJA FOTOGRAFICZNA

Fot. nr 1

Fot. nr 2

Fot. nr 3

Fot. nr 4

Fot. nr 5

Fot. nr 6

Fot. nr 7

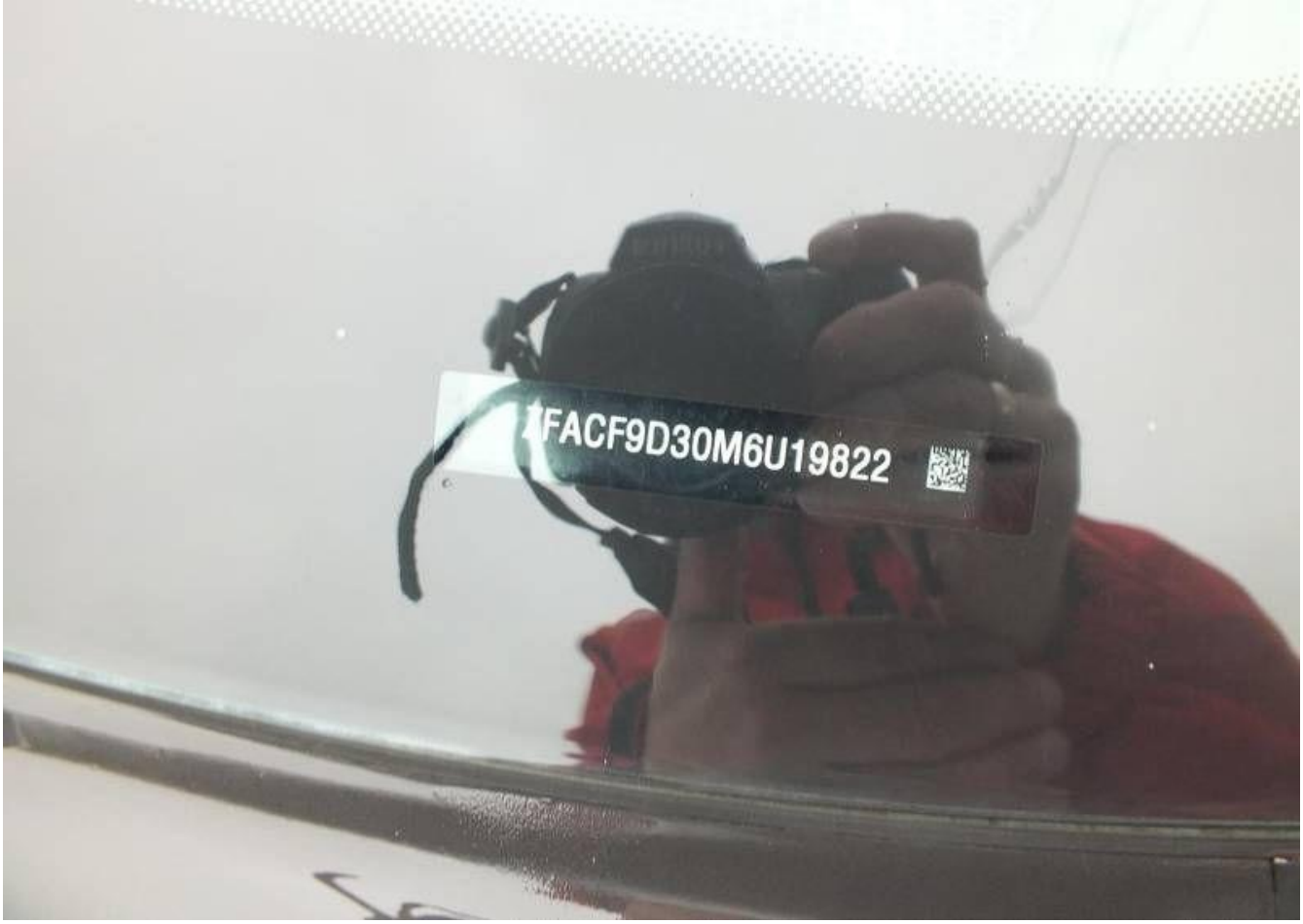

Fot. nr 8

Fot. nr 9

Fot. nr 10

Fot. nr 11

Fot. nr 12

Fot. nr 13

Fot. nr 14

Fot. nr 15

Fot. nr 16

Certyfikat gwarancji

Kod Dealera **0075322**	Nazwa Dealera **PM POL-CAR SP. Z O.O.**
Kod modelu/wersji/serii **35724K2**	Nr nadwozia **M6U19822**
VIN **ZFACF9D30M6U19822**	Nr rejestracyjny **SH8206E**
Identyfikator dokumentu **FB17395AFCA7778155C0F1C0E8A15E7F**	Pieczątka Dealera
Model **Tipo Kombi MY21 1.0 100 KM Life**	Data rozpoczęcia gwarancji **26-04-2021**

Fot. nr 17

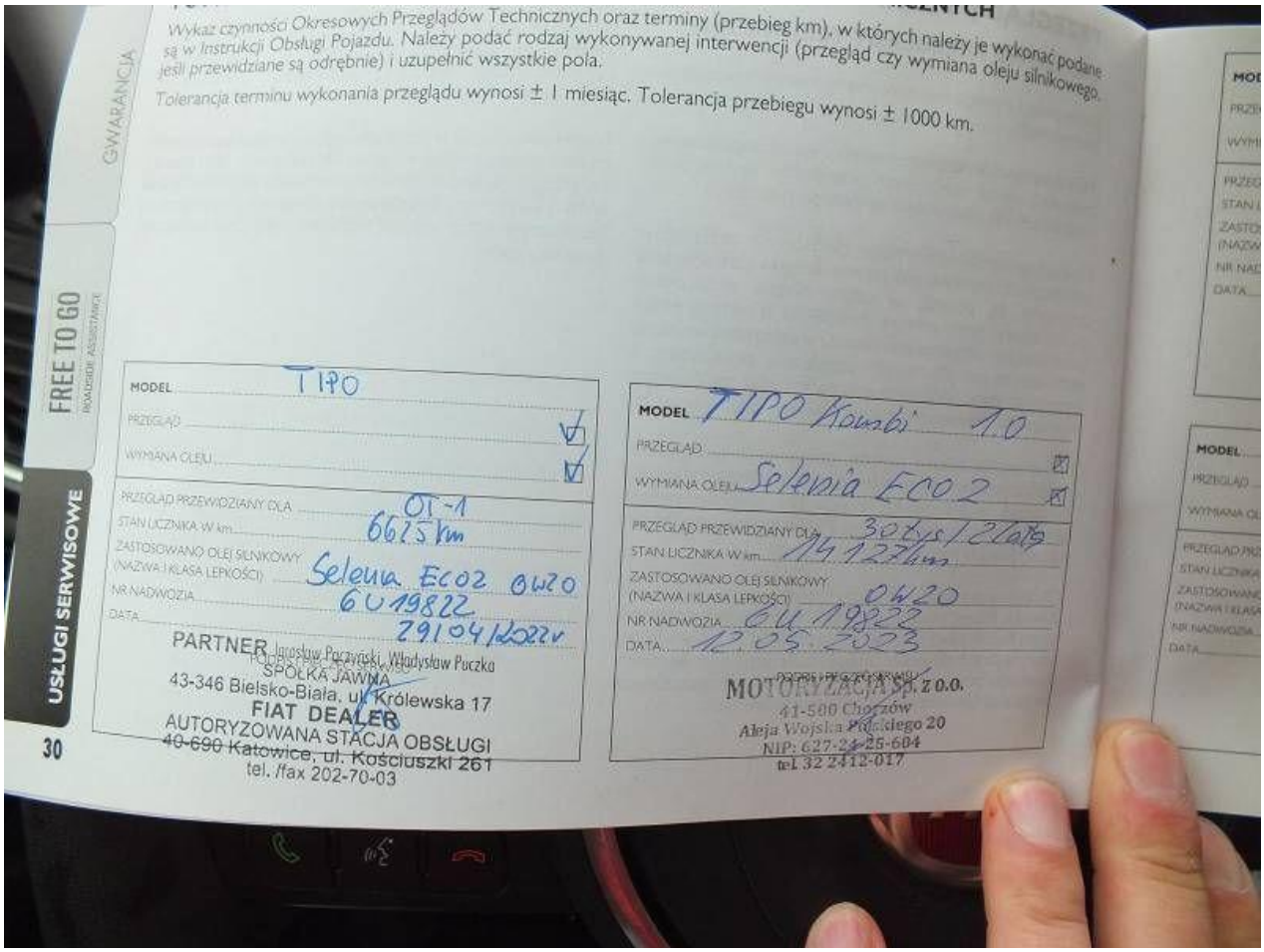

Wykaz czynności Okresowych Przeglądów Technicznych oraz terminy (przebieg km), w których należy je wykonać podane są w Instrukcji Obsługi Pojazdu. Należy podać rodzaj wykonywanej interwencji (przegląd czy wymiana oleju silnikowego, jeśli przewidziane są odrębnie) i uzupełnić wszystkie pola.

Tolerancja terminu wykonania przeglądu wynosi ± 1 miesiąc. Tolerancja przebiegu wynosi ± 1000 km.

GWARANCJA

FREE TO GO

USŁUGI SERWISOWE

30

MODEL: TIPO	MODEL: TIPO Kombi 1.0
PRZEGLĄD: ☑	PRZEGLĄD: ☒
WYMIANA OLEJU: ☑	WYMIANA OLEJU: Selenia ECO 2 ☒
PRZEGLĄD PRZEWIDZIANY DLA: OT-1	PRZEGLĄD PRZEWIDZIANY DLA: 30tys/2lata
STAN LICZNIKA W km: 6625 km	STAN LICZNIKA W km: 14122 km
ZASTOSOWANO OLEJ SILNIKOWY (NAZWA I KLASA LEPKOŚCI): Selenia ECO2 0W20	ZASTOSOWANO OLEJ SILNIKOWY (NAZWA I KLASA LEPKOŚCI): 0W20
NR NADWOZIA: 6U19822	NR NADWOZIA: 6U19822
DATA: 29.04.2022r	DATA: 12.05.2023
PARTNER Jarosław Paczyński, Władysław Paczka SPÓŁKA JAWNA 43-346 Bielsko-Biała, ul. Królewska 17 FIAT DEALER AUTORYZOWANA STACJA OBSŁUGI 40-690 Katowice, ul. Kościuszki 261 tel./fax 202-70-03	MOTORYZACJA Sp. z o.o. 41-500 Chorzów Aleja Wojska Polskiego 20 NIP: 627-24-25-604 tel. 32 2412-017

Fot. nr 18

Fot. nr 19

Fot. nr 20

Fot. nr 21

Fot. nr 22

Fot. nr 23

Fot. nr 24

Fot. nr 25

Fot. nr 26

Fot. nr 27

Fot. nr 28

Fot. nr 29

Fot. nr 30

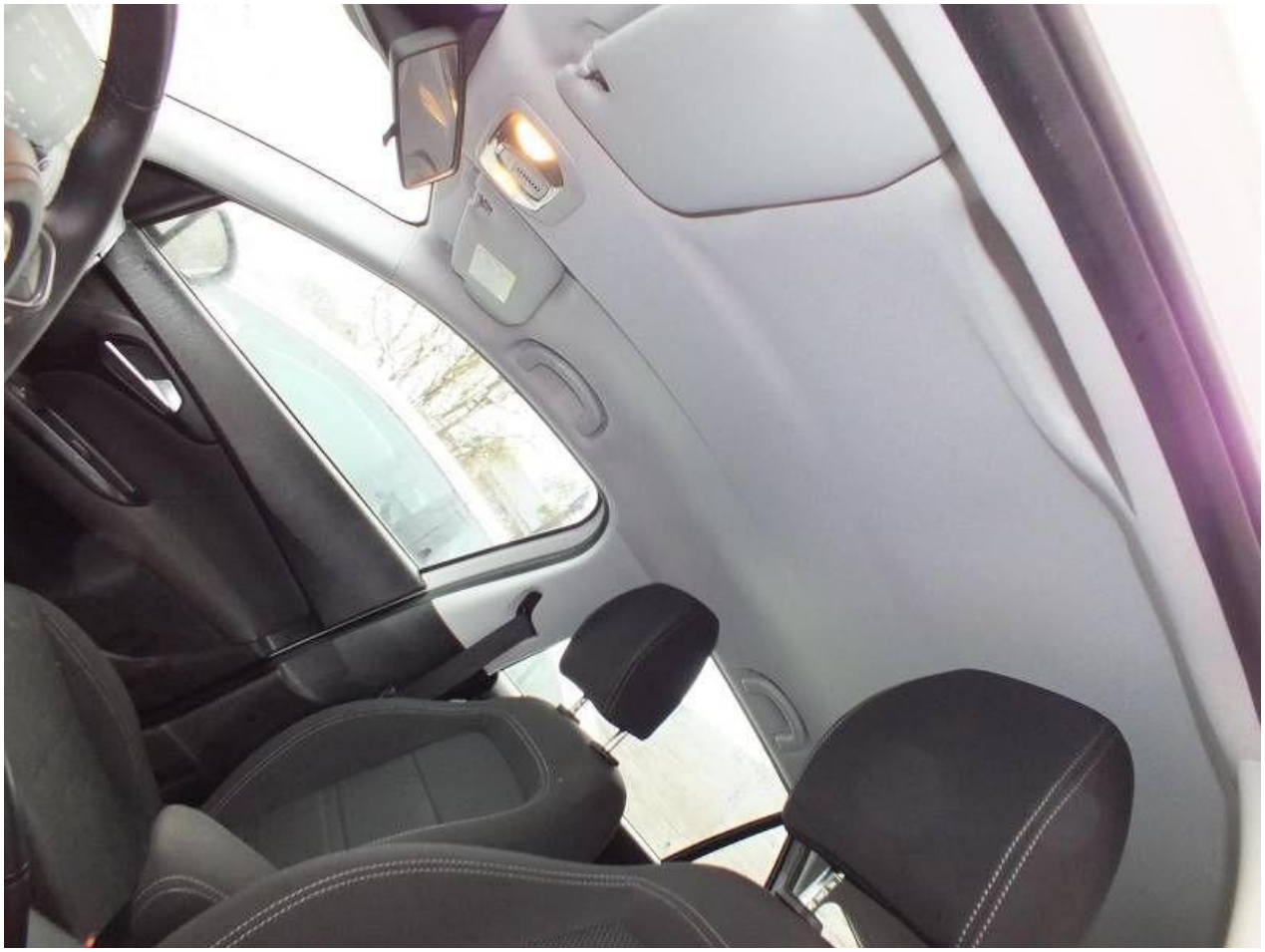

Fot. nr 31

Fot. nr 32

Fot. nr 33

Fot. nr 34

Fot. nr 35

Fot. nr 36

Fot. nr 37

Fot. nr 38

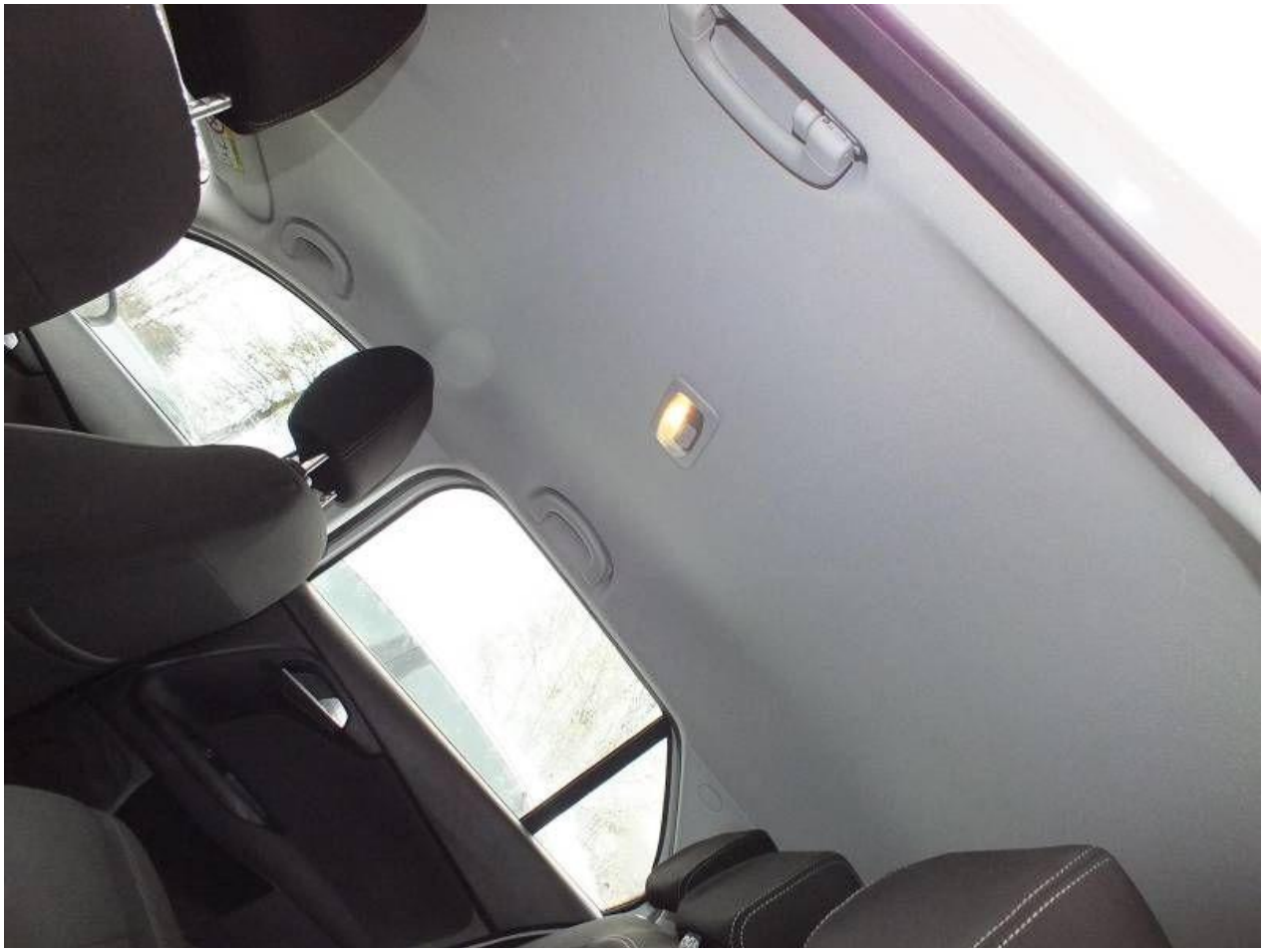

Fot. nr 39

Fot. nr 40

Fot. nr 41

Fot. nr 42

Fot. nr 43

Fot. nr 44

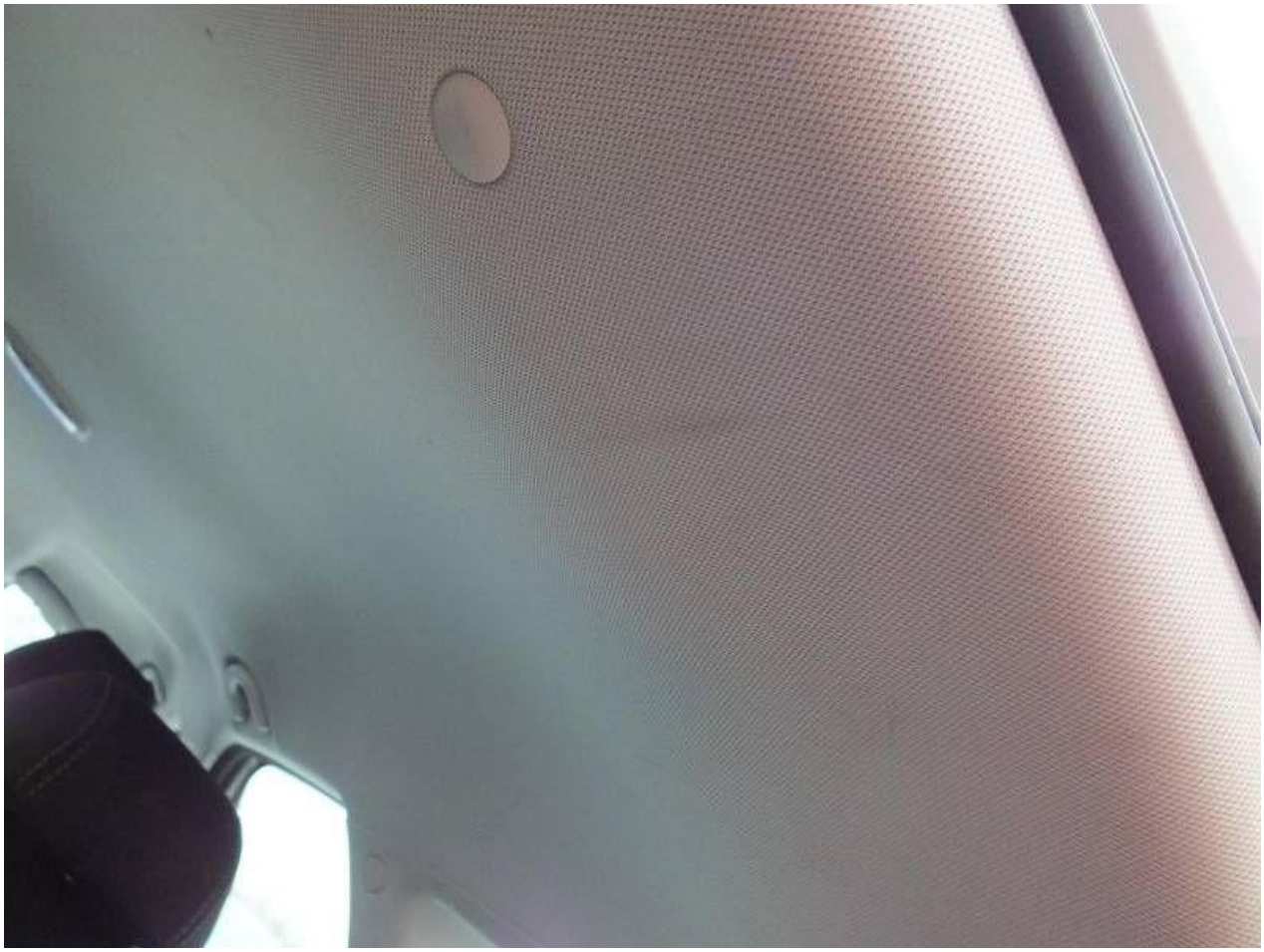

Fot. nr 45

Fot. nr 46

Fot. nr 47

Fot. nr 48

Fot. nr 49

Fot. nr 50

Fot. nr 51

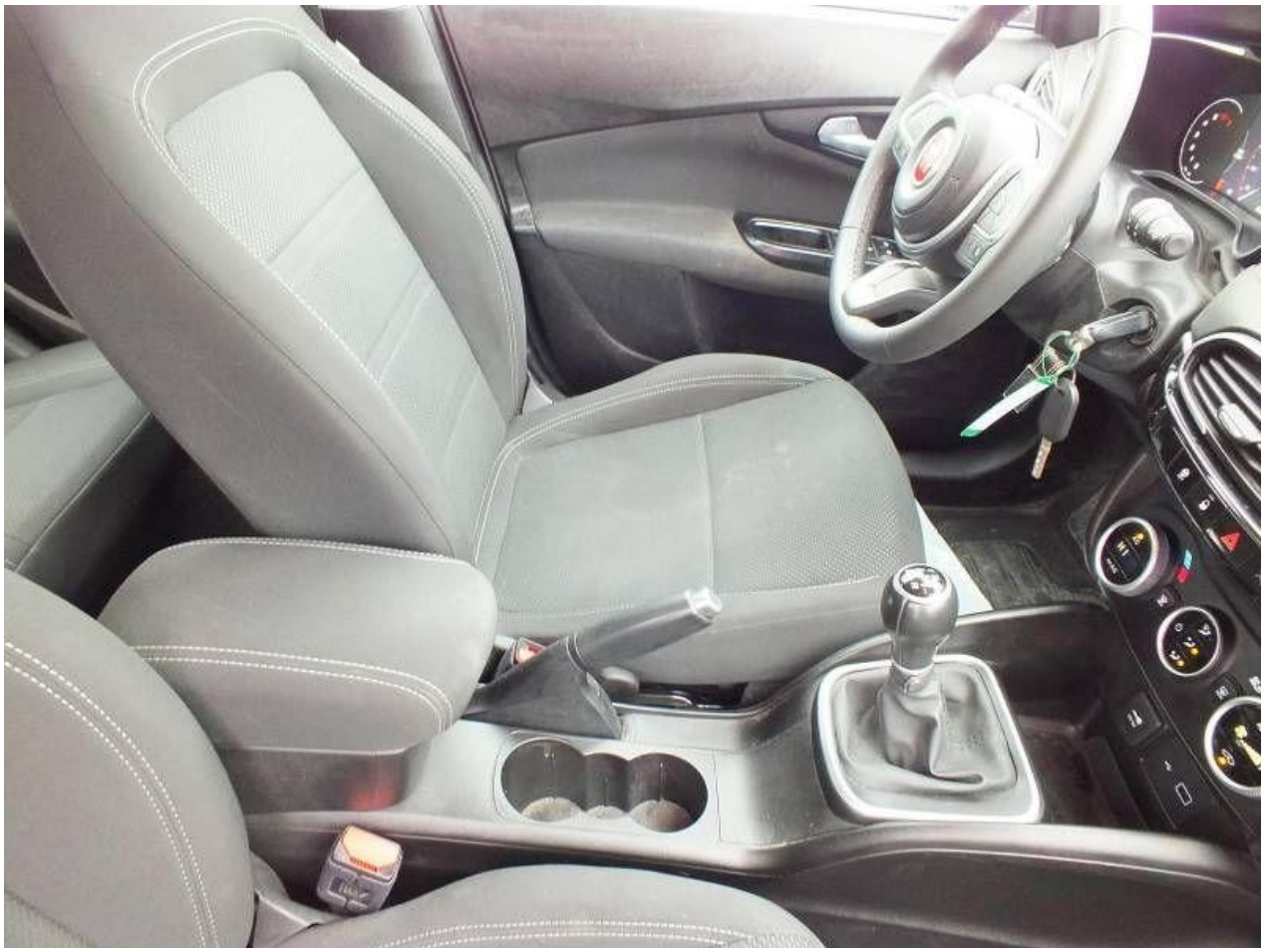

Fot. nr 52

Fot. nr 53

Fot. nr 54

Fot. nr 55

Fot. nr 56

Fot. nr 57

Fot. nr 58

Fot. nr 59

Fot. nr 60

Fot. nr 61

Fot. nr 62

Fot. nr 63

Fot. nr 64

Fot. nr 65

Fot. nr 66

Fot. nr 67

Fot. nr 68

Fot. nr 69

Fot. nr 70

Fot. nr 71

Fot. nr 72

Fot. nr 73

Fot. nr 74

Fot. nr 75

Fot. nr 76

Fot. nr 77

Fot. nr 78

Fot. nr 79

Fot. nr 80

Fot. nr 81

Fot. nr 82

Fot. nr 83

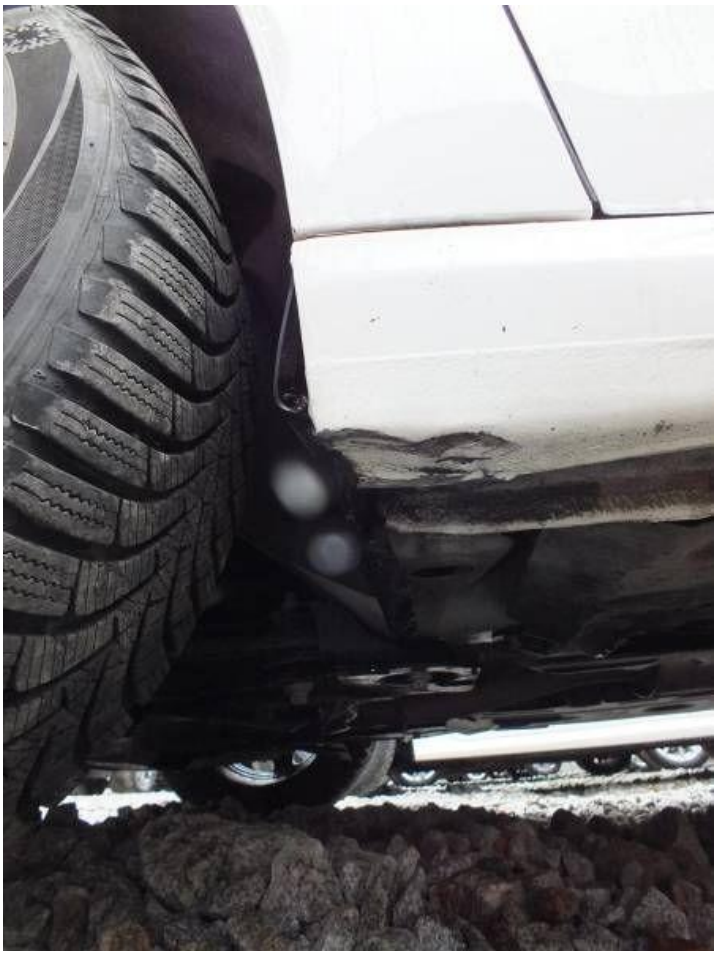

Fot. nr 84

Fot. nr 85

Fot. nr 86

Fot. nr 87

Fot. nr 88

Fot. nr 89

Fot. nr 90

Fot. nr 91

Fot. nr 92

Fot. nr 93

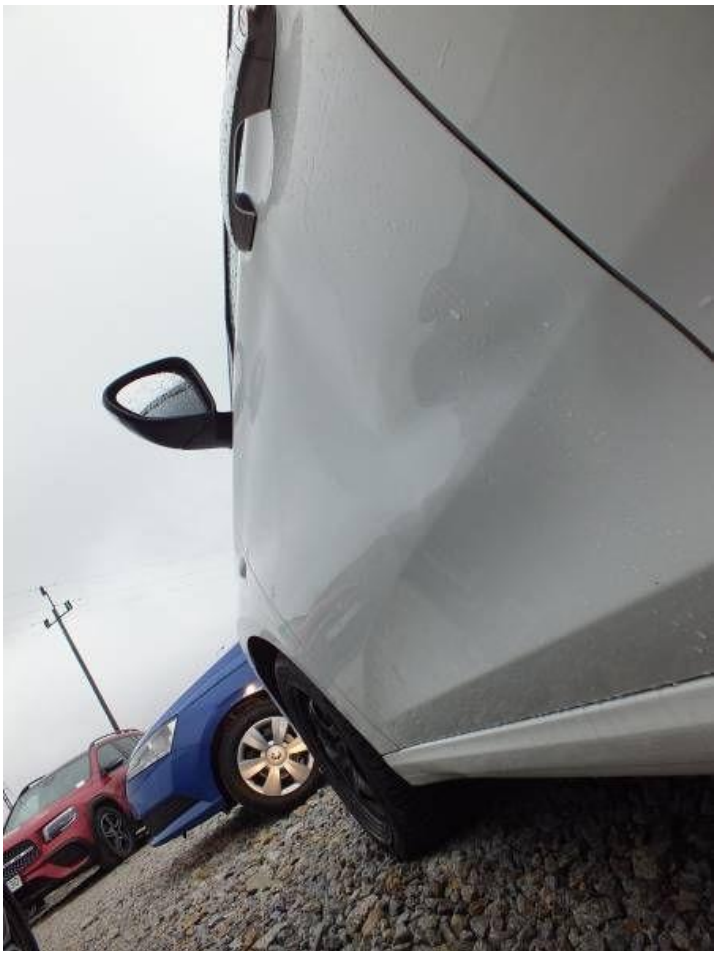

Fot. nr 94

Fot. nr 95

Fot. nr 96

Fot. nr 97

Fot. nr 98

Fot. nr 99

Fot. nr 100

Fot. nr 101

Fot. nr 102

Fot. nr 103

Fot. nr 104

Fot. nr 105

Fot. nr 106

Fot. nr 107

Fot. nr 108

Fot. nr 109

Fot. nr 110

Fot. nr 111

Fot. nr 112

Fot. nr 113

Fot. nr 114

Fot. nr 115

Fot. nr 116

Fot. nr 117

Fot. nr 118

Fot. nr 119

Fot. nr 120

Fot. nr 121

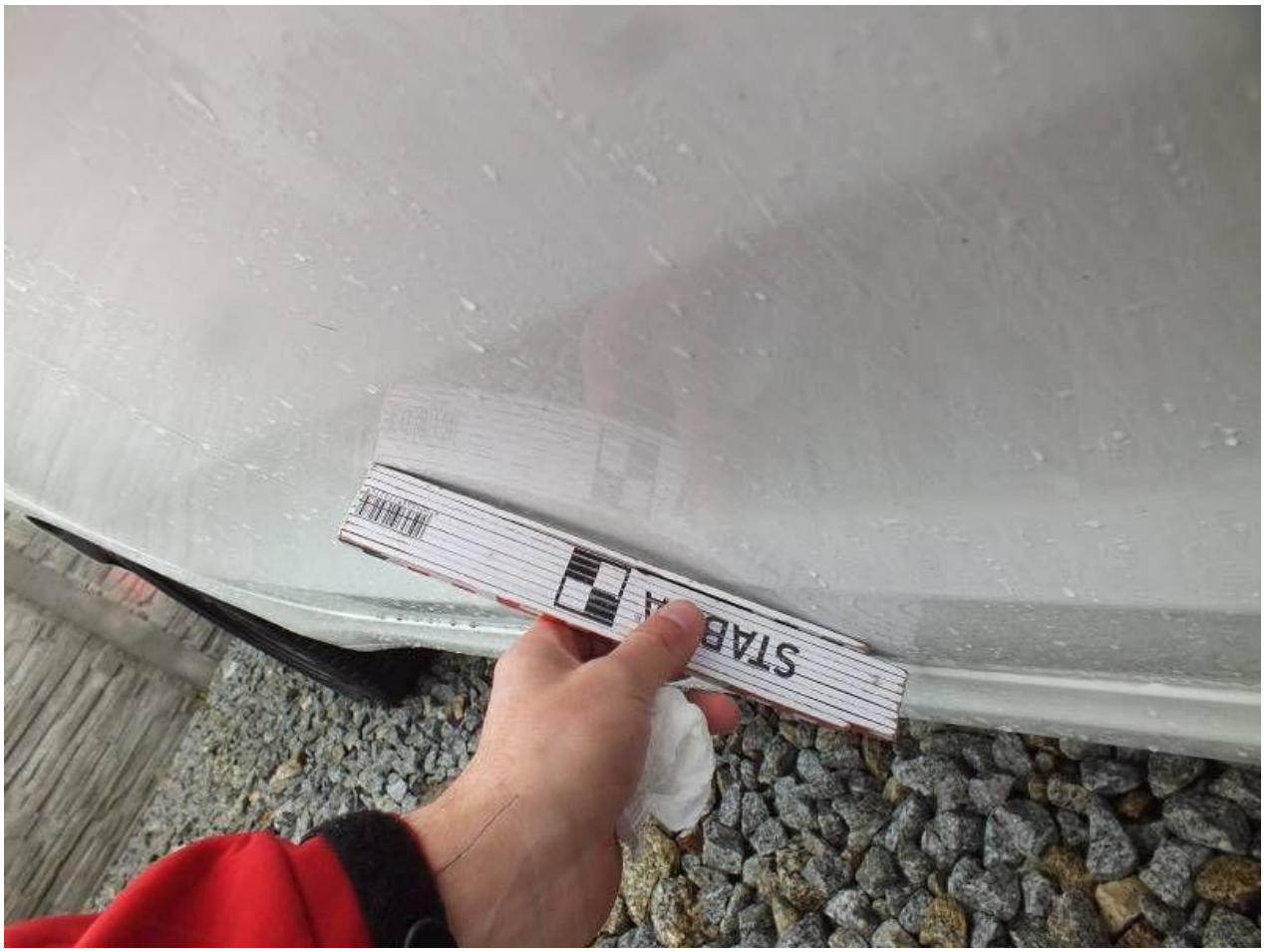

Fot. nr 122

Fot. nr 123

Fot. nr 124

Fot. nr 125

Fot. nr 126

Fot. nr 127

Fot. nr 128

Fot. nr 129

Fot. nr 130

Fot. nr 131

Fot. nr 132

Fot. nr 133

DRPOL2463<<BAR4765499012162265<<<<<<2
ZFACF9D30M6U19822<<<<<<<<<<<<<<<<<<<4

RODZAJ POJAZDU: SAMOCHÓD OSOBOWY
PRZEZNACZENIE: ---
ROK PRODUKCJI: 2021
DOPUSZCZALNA ŁADOWNOŚĆ: ---
NAJWIĘKSZY DOP. NACISK OSI: 10,29 kN
NR KARTY POJAZDU: AAD2137103
SERIA DR/BAR 4765499

[redacted]
F.1 1820 kg | F.2 1820 kg | F.3 3020 kg
G 1270 kg | J M1
K e3*2007/46*0373*27
L 2 | O.1 1500 kg | O.2 500 kg
P.1 999,00 cm³ | P.2 73,30 kW
P.3 P | Q ---
S.1 5 | S.2 ---
SERIA DR/BAR 4765499

WSPÓLNOTA EUROPEJSKA
RZECZPOSPOLITA POLSKA
Dowód Rejestracyjny
PREZYDENT MIASTA CHORZÓW
RYNEK 1
41-500 CHORZÓW
ORGAN WYDAJĄCY
A SH 8206E
D.1 FIAT
D.2 356
-WXN1A
-NBAA5BE
D.3 FIAT TIPO
D
E ZFACF9D30M6U19822
B 26.07.2021 | I 23.11.2021 | H ---
SERIA DR/BAR 4765499

Fot. nr 134

Fot. nr 135

Dokument wystawiony elektronicznie, ważny bez podpisu