Nr zlecenia: 77/18/09/2026/Erste Leasing ECR z dnia: 2026/09/18

**Zleceniodawca:**
Erste Leasing S.A.
ul. Kolorowa 8
60-198 Poznań

**Rzeczoznawca:**
Dawid Oderkiewicz/zatw. Pion Weryfikacyjny eRzeczoznawcy



# W Y C E N A  W A R T O Ś C I

Zadanie: Określenie wartości rynkowej pojazdu

## DANE IDENTYFIKACYJNE POJAZDU

Dane: [O] IX-2026

| | | | |
|---|---|---|---|
| Rodzaj pojazdu: | **Samochód osobowy** | VIN: | **W P 0 Z Z Z 9 7 Z H L 1 5 1 0 0 7** |
| Marka: | **PORSCHE** | Nr rejestracyjny: | **PY0342C** |
| Model pojazdu: | **Panamera MR`16 E6** | Nr Info-Ekspert: | **047-00338** |
| Wersja: | **Turbo Aut.** | Rok produkcji: | **2016** |

| | |
|---|---|
| Wskazanie drogomierza | 317866 km |
| Data pierwszej rejestracji | 2016/12/01 |
| Data ważności badania technicznego | 2026/12/12 |
| Rodzaj nadwozia | liftback 5 drzwiowy |
| Dop. masa całk. | 2585 kg |
| Jednostka napędowa | z zapłonem iskrowym (wtrysk) |
| Pojemność / Moc silnika | 3996 ccm / 404kW (549KM) |
| Doładowanie | Turbosp. z chłodn. powietrza |
| Liczba cylindrów / Układ cylindrów / Liczba zaworów | 8 / widlasty / 32 |
| Rodzaj skrzyni biegów | automatyczna |
| Rodzaj napędu | 4x4 |
| Kolor powłoki lakierowej, (rodzaj lakieru) | Niebieski 2-warstwowy z efektem metalicznym |

## WYPOSAŻENIE STANDARDOWE

| L.p. | Nazwa elementu wyposażenia | L.p. | Nazwa elementu wyposażenia |
|---|---|---|---|
| 1 | ABS - system zapobiegający blokowaniu kół | 30 | Podsufitka z Alcantary |
| 2 | Asystent parkowania (przód i tył) | 31 | Poduszka powietrzna kierowcy |
| 3 | Asystent świateł | 32 | Poduszka powietrzna pasażera |
| 4 | Audio System Bose Surround Sound | 33 | Poduszki powietrzne boczne przednie |
| 5 | Autoalarm | 34 | Porsche Communication Management (PCM) z nawigacją |
| 6 | Connect Plus | 35 | Przygotowanie do montażu telefonu |
| 7 | Czujnik jakości powietrza | 36 | Roleta do bagażnika |
| 8 | Dywaniki | 37 | Spoiler tylny automatycznie sterowany |
| 9 | Filtr p/pyłkowy z węglem aktywnym | 38 | Sterowanie skrzynią biegów przy kierownicy |

10 Fotele tylne podgrzewane
11 Fotele tylne pojedyncze
12 Gniazdo 12V
13 Hamulec postojowy elektryczny
14 Immobilizer
15 Klimatyzacja automatyczna 2 strefowa
16 Kurtyny powietrzne boczne
17 Lakier metalizowany
18 Lusterka zewnętrzne podgrzewane elektrycznie
19 Lusterka zewnętrzne regulowane elektrycznie
20 Lusterka zewnętrzne składane elektrycznie
21 Lusterka zewnętrzne ściemniane automatycznie
22 Lusterka zewnętrzne z pamięcią położenia
23 Lusterko wewnętrzne ściemniane automatycznie
24 Mechanizm różnicowy z automatyczną blokadą ABD
25 Nakładki ozdobne progów z aluminium
26 Pakiet wykończenia wnętrza drewnem ciemnego orzecha
27 Pakiet wykończenia wnętrza skórą
28 Podłokietnik centralny przedni
29 Podłokietnik siedzeń tylnych
39 System kontroli ciśnienia w oponach
40 System obsługi głosowej
41 System p/poślizgowy przy przyspieszaniu ASR
42 System Porsche Traction Management PTM
43 System stabilizacji toru jazdy PSM
44 System Start/Stop
45 System uruchamiania pojazdu bez kluczyka
46 Szyba przednia z pasem p/słonecznym
47 Światła do jazdy dziennej LED
48 Światła tylne LED
49 Tarcze kół aluminiowe 20" Panamera Turbo
50 Tempomat
51 Wycieraczki z czujnikiem deszczu
52 Wykończenie wnętrza w skórze
53 Zamek centralny zdalnie sterowany
54 Zawieszenie pneumatyczne z PASM
55 Zestaw naprawczy opon z kompresorem
56 Złącze audio uniwersalne
57 Złącze USB 2 szt.

**L.p. Nazwa pakietu / elementu pakietu wyposażenia standardowego**

1 Fotele przednie podgrzewane
- Fotel kierowcy podgrzewany
- Fotel pasażera podgrzewany

2 Fotele przednie sportowe regulowane w 14 kierunkach
- Fotele przednie sportowe
- Fotel kierowcy z pamięcią położenia
- Fotel pasażera z pamięcią położenia
- Fotel pasażera regulowany elektrycznie w 14 kierunkach
- Fotel kierowcy regulowany elektrycznie w 14 kierunkach

3 Kierownica wielofunkcyjna pokryta skórą
- Kierownica wielofunkcyjna
- Kierownica pokryta skórą

4 Kolumna kierownicy regulowana elektrycznie
- Kolumna kierownicy regulowana elektrycznie
- Fotel kierowcy z pamięcią położenia
- Fotel kierowcy regulowany elektrycznie w 10 kierunkach
- Kolumna kierownicy z pamięcią położenia

5 Oparcie foteli tylnych dzielone i składane 60/40
- Siedzenia tylne dzielone
- Siedzenia tylne składane

6 Poduszki powietrzne kolanowe kierowcy i pasażera
- Poduszka powietrzna kolanowa kierowcy
- Poduszka powietrzna kolanowa pasażera

7 Reflektory LED z Porsche Dynamic Light System (PDLS)
- Reflektory przednie LED
- System Porsche Dynamic Light (PDLS)

8 Szyby atermiczne, przyciemnione
- Szyby atermiczne
- Szyby przyciemniane

## WYPOSAŻENIE DODATKOWE

**L.p. Nazwa elementu wyposażenia**

1 Audio System Burmester High-End Surround Sound
2 Fotele przednie i siedzenia tylne wentylowane
- Siedzenia tylne wentylowane
- Fotel kierowcy wentylowany
- Fotel pasażera wentylowany

3 Klimatyzacja automatyczna 4 strefowa (dopłata)
4 Rolety p/słoneczne szyb tylnych bocznych regulowane elektrycznie
5 Szyby przyciemniane

## OPIS ZAMONTOWANEGO W POJEŹDZIE OGUMIENIA

| Koło | Marka, typ | | | | Bieżnik [mm] |
|---|---|---|---|---|---|
| Przednie lewe: | *KUMHO 275/40 | R20 | 106Y | ECSTA | 3,5 |
| Przednie prawe: | *KUMHO 275/40 | R20 | 106Y | ECSTA | 4,1 |
| Tylne lewe: | *KUMHO 315/35 | R20 | 110Y | ECSTA | 1,4 |
| Tylne prawe: | *KUMHO 315/35 | R20 | 110Y | ECSTA | 1,6 |

## KOREKTY WARTOŚCI POJAZDU

| | |
|---|---|
| KOREKTA ZA PIERWSZĄ REJESTRACJĘ | ( + ) |
| KOREKTA ZA WYPOSAŻENIE | ( + ) |
| KOREKTA ZA PRZEBIEG | ( - ) |
| KOREKTY RÓŻNE: | |
| Stan utrzymania i dbałość o pojazd | ( - ) |
| Zadana szacunkowa korekta z tytułu wcześniejszych napraw | ( - ) |
| Weryfikacja serwisowa | ( - ) |
| KOREKTY RÓŻNE RAZEM | ( - ) |
| KOREKTA ZA OGUMIENIE | ( - ) |

## UWAGI RZECZOZNAWCY DOTYCZĄCE WYCENY

Dokonano sprawdzenia historii pojazdu w bazie CEPiK.

Oględziny wykonał: Sebastian konopik

Wycena wykonana: Dawid Oderkiewicz

## OPIS STANU TECHNICZNEGO ZESPOŁÓW POJAZDU

### NADWOZIE - Szkielet i poszycia zewnętrzne

| L.p. | Nazwa elementu | L / P | Rodzaj uszkodzenia | Opis | Fot. nr |
|---|---|---|---|---|---|
| 1 | Błotnik przedni | P | Zarysowania powłoki lakierowej | | |
| 2 | Pokrywa przednia | | Odpryski powłoki lakierowej | | |
| 3 | Drzwi boczne przednie | L | Odpryski powłoki lakierowej | | |
| 4 | Drzwi boczne tylne | L | Zarysowania powłoki lakierowej | | |
| 5 | Drzwi boczne tylne | P | Odpryski powłoki lakierowej | | |
| 6 | Drzwi tyłu nadwozia | | Odpryski powłoki lakierowej | | |

Pojazd w trakcie oględzin mokry, możliwość wykrycia dodatkowych uszkodzeń po osuszeniu.

## NADWOZIE – Opis powłoki lakierowej

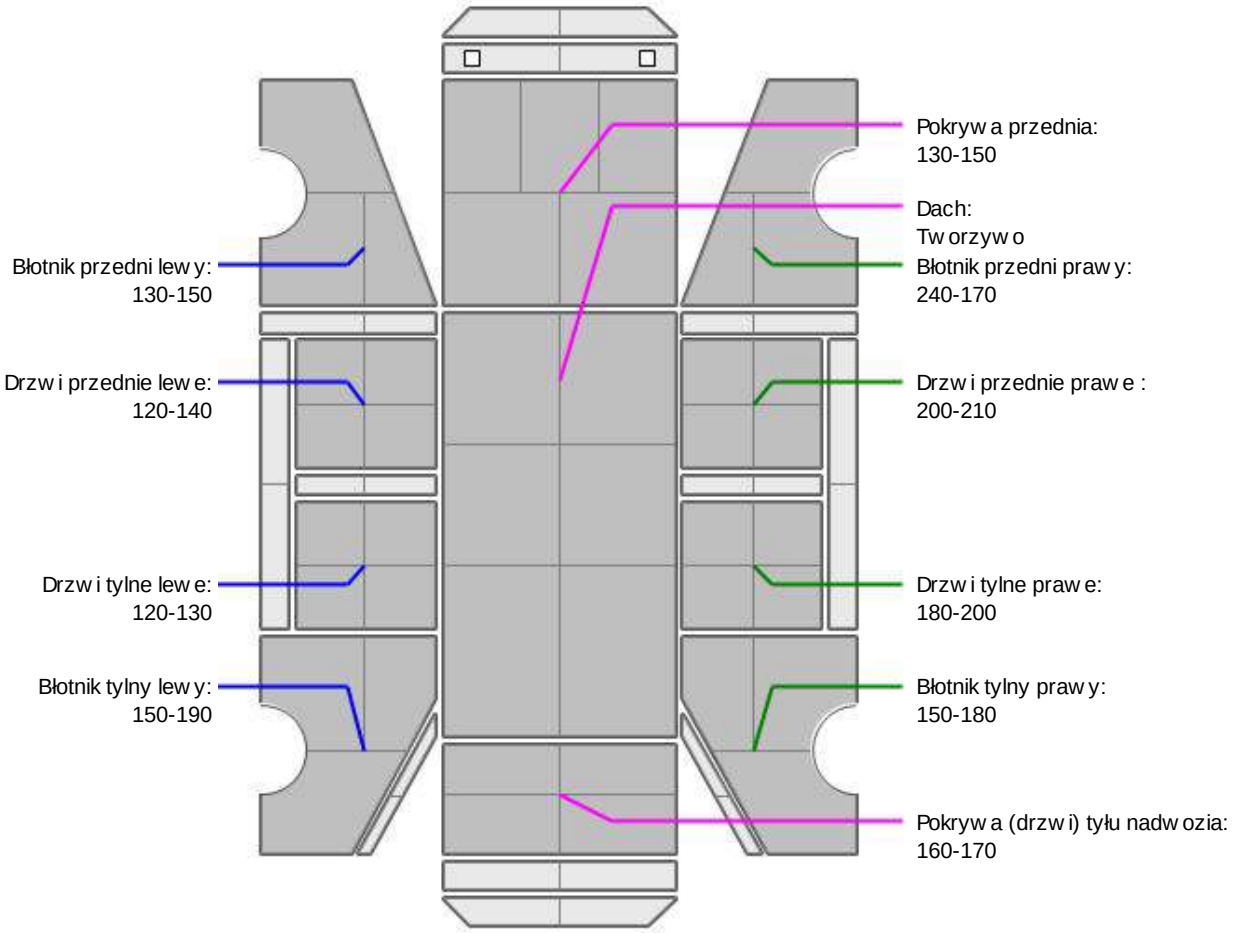


| L.p. | Nazwa elementu | L / P | Grubość powłoki [µm] | Opis |
|---|---|---|---|---|
| 1 | Pokrywa przednia | | 130-150 | |
| 2 | Dach | | Tworzywo | |
| 3 | Błotnik przedni | L | 130-150 | |
| 4 | Drzwi przednie | L | 120-140 | |
| 5 | Drzwi tylne | L | 120-130 | |
| 6 | Błotnik tylny | L | 150-190 | |
| 7 | Błotnik przedni | P | 240-170 | |
| 8 | Drzwi przednie | P | 200-210 | |
| 9 | Drzwi tylne | P | 180-200 | |
| 10 | Błotnik tylny | P | 150-180 | |
| 11 | Pokrywa (drzwi) tyłu nadwozia | | 160-170 | |

Podane przedziały grubości powłoki lakierowej poszczególnych elementów dotyczą wyłącznie punktów pomiarowych, tj. trzech wybranych miejsc na danym elemencie nadwozia. Nie oznacza to, że w pozostałych obszarach danego elementu grubość powłoki jest jednakowa ani że nie może wykraczać poza wskazane zakresy. Pomiary wykonano urządzeniem będącym w posiadaniu rzeczoznawcy. Pomiar wykonany innym przyrządem może się różnić.

## NADWOZIE – Wyposażenie zewnętrzne

| L.p. | Nazwa elementu | L / P | Rodzaj uszkodzenia | Opis | Fot. nr |
|---|---|---|---|---|---|
| 1 | Zderzak tylny | | Zarysowany | | |
| 2 | Szyba przednia | | Odpryski warstwy zewnętrznej | | |
| 3 | Spoiler | | Zarysowania | | |

## NADWOZIE – Wyposażenie wewnętrzne

| L.p. | Nazwa elementu | L / P | Rodzaj uszkodzenia | Opis | Fot. nr |
|---|---|---|---|---|---|
| 1 | Fotel przedni kpl. | L | Zabrudzony | | |
| 2 | Fotel przedni kpl. | P | Zabrudzony | | |
| 3 | Kanapa tylna | | Zabrudzona, oberwany element konsoli sterującej | | |
| 4 | Wykładzina dachu (podsufitka) | | Oberwane mocowanie lusterka | | |
| 5 | Wykładzina podłogi | | Zabrudzenia | | |
| 6 | Przestrzeń ładunkowa | | Zabrudzenia | | |

Wnętrze pojazdu nosi typowe dla jego okresu eksploatacji zabrudzenia oraz zużycie wszystkich elementów.

## PODWOZIE – ZAWIESZENIE I KOŁA

| L.p. | Nazwa elementu | L / P | Rodzaj uszkodzenia | Opis | Fot. nr |
|---|---|---|---|---|---|
| 1 | Opona koła przedniego | P | Brak powietrza | | |
| 2 | Tarcza koła tylnego ze stopu lekkiego | P | Zadrapania krawędzi bocznej | | |

## UKŁAD HAMULCOWY

| L.p. | Nazwa elementu | L / P | Rodzaj uszkodzenia | Opis | Fot. nr |
|---|---|---|---|---|---|
| 1 | Zacisk hamulcowy przedni | L | Korozja | | |

## JAZDA KONTROLNA

| | | |
|---|---|---|
| 1 | Głośność pracy silnika | BEZ UWAG |
| 2 | Praca układu kierowniczego | BEZ UWAG |
| 3 | Głośność (stuki) zawieszenia | BEZ UWAG |
| 4 | Zmiana biegów, działanie sprzęgła | Konieczna weryfikacja serwisowa. |
| 5 | Skuteczność hamulca zasadniczego | BEZ UWAG |
| 6 | Skuteczność hamulca pomocniczego | BEZ UWAG |

Próba ruchowa przeprowadzona na niewielkim dystansie, na zimnym silniku, w warunkach parkingowych, z prędkością do 5 km/h.

Zestaw wskaźników wyświetla komunikat ciśnienia opon.

Według informacji przekazanych przez osobę okazującą. Pojazd posiada uszkodzoną skrzynię biegów - konieczna weryfikacja serwisowa.
Ustalenie wszystkich uszkodzeń, wad i braków w ukompletowaniu pojazdu nie jest możliwe w warunkach parkingowych, konieczna weryfikacja w warunkach warsztatowych. Warunki w jakich przeprowadzono oględziny pojazdu uniemożliwiają dokładne określenie jego sprawności oraz kompletności.

## DOKUMENTY I KOMPLETACJA POJAZDU

| | | |
|---|---|---|
| 1 | Kluczyki (ilość sztuk) | Okazano 2szt. |
| 2 | Dowód rejestracyjny | TAK |

## POZOSTAŁE INFORMACJE

**1 Pochodzenie pojazdu**

Krajowy

**2 Badanie poprawności numerów identyfikacyjnych**

Numer VIN wybity na karoserii oraz numer VIN tabliczki znamionowej zgodny z dowodem rejestracyjnym

**3 Weryfikacja odczytanego stanu drogomierza**

Odczytany z drogomierza

Zastrzeżenia ograniczające opinię.

ü Zawarte w niniejszej Wycenie/Raporcie informacje (w tym dotyczące wyposażenia) służą jedynie ogólnym celom informacyjnym. Wycena/Raport nie może być zatem traktowana jako oferta w rozumieniu przepisów Kodeksu Cywilnego oraz opisu towaru ani zapewnienia w rozumieniu art. 4 Ustawy z dnia 27 lipca 2002 roku o szczególnych warunkach sprzedaży konsumenckiej.

ü Wycena/Raport została sporządzone w celu ustalenia istnienia albo nieistnienia uszkodzeń nieakceptowalnych pozakończeniu umowy korzystania z samochodu lub innych okoliczności uzgodnionych w zleceniu. Wycena/Raport nie obejmuje typowych uszkodzeń wynikających z eksploatacji samochodu oraz jego standardowego zużycia.

ü Jeśli chcesz traktować ten dokument jako źródło wiedzy o samochodzie przy jego zakupie, czynisz to na własną odpowiedzialność. eRzeczoznawcysp.j. nie ponosi odpowiedzialności za takie użycie tej Wyceny/Raportu

ü Niniejsza wycena służy wyłącznie do oszacowania wartości rynkowej przedmiotu wyceny i nie może byćwykorzystywana do żadnego innego celu, niż wymieniony powyżej. W szczególności wycena nie może stanowićpodstawy do oceny cech i stanu wycenianego obiektu przy jego zakupie.

ü Rzeczoznawca nie bierze na siebie odpowiedzialności za wady ukryte (prawne i fizyczne) oraz ewentualne skutki wynikającez dalszego użytkowania przedmiotu wyceny, a także za skutki wykorzystania samej wyceny.

ü Powyższa wycena nie jest ekspertyzą stanu technicznego przedmiotu wyceny i za taką nie może być uznawana, w szczególności nie może być traktowana jako gwarancja sprzedaży przedmiotu wyceny za oszacowaną wartość.

ü Wycenę przeprowadzono w oparciu o dostarczoną dokumentację oraz badanie organoleptyczne wycenianego obiektu. Nie prowadzono badań diagnostycznych oraz weryfikacji warsztatowej przedmiotu wyceny.

ü Nie stwierdzono dodatkowych niesprawności i/lub uszkodzeń i/lub braków w zakresie możliwym do ustalenia w warunkach oględzin tj. bez: dostępu do spodu pojazdu, specjalistycznego sprzętu diagnostycznego, jazdy próbnej wykonanej w warunkach drogowych z obciążeniem.

ü Rzeczoznawca podczas oględzin poza warsztatem nie jest w stanie stwierdzić wypadkowej przeszłości pojazdu. W przypadku podwyższonych wartości pomiarów powłoki lakierowej, konieczna jest ekspertyza w warunkach warsztatowych.

ü Rok produkcji pojazdu - nie weryfikowano. Przyjęto w oparciu o dane przekazane przez Zleceniodawcę.

ü Niniejsza wycena nie może być publikowana w całości w jakimkolwiek dokumencie bez zgody wykonawców i bez uzgodnienia z nimi formy i treści takiej publikacji. Zakaz publikacji nie dotyczy posługiwania się wyceną w umowach cywilno-prawnych zawieranych przez zleceniodawcę i dotyczących przedmiotu

ü Przed odbiorem pojazdu, kupujący zobowiązany jest do konfrontacji rzeczywistego stanu z informacjami zawartymi w wycenie. Odbiór przedmiotu jest równoznaczny ze zrzeczeniem się wszelkich roszczeń, co do stanu technicznego.

ü Nie badano poprawności i/lub budowy numerów identyfikacyjnych/seryjnych obiektu oraz nie weryfikowano prawdziwości danych obiektu.

ü Niniejsza wycena nie może być traktowana jako gwarancja sprzedaży przedmiotu wyceny za oszacowaną wartość.

ü W przypadku ujawnienia dodatkowych informacji dotyczących przedmiotowego pojazdu, niedostępnych w czasie wykonywania niniejszej opinii, zaprezentowane stanowisko może ulec zmianie.

ü W opinii założono, że nie wykryto żadnych faktów, które mogłyby istotnie wpływać na wartość wycenionego pojazdu, jeśli w opisie pojazdu nie widnieje inaczej.

ü Rzeczoznawca nie ponosi odpowiedzialności za ewentualne błędy wynikające z przedstawionych informacji otrzymanych od użytkownika/sprzedawcy/zamawiającego wycenę, jeśli brak podstaw do kwestionowania ich zgodności ze stanem rzeczywistymlub też ustalenie stanu rzeczywistego przez rzeczoznawcę było niemożliwe lub znacznie utrudnione.

ü Wyposażenie standardowe wg. Info - Ekspert. Rzeczoznawca nie ponosi odpowiedzialności za ewentualne błędy programu.Lista wyposażenia w wycenie ma charakter poglądowy i nie potwierdza kompletności.Aby ustalić specyfikacje fabryczną wyposażenia należy zwrócić się do dealera.

ü W warunkach, w jakich przeprowadzono oględziny rzeczoznawca nie miał możliwości zweryfikowania poprawności działania całego wyposażenia.

ü Opis stanu technicznego pojazdu jest ważny na dzień oględzin. Rzeczoznawca nie bierze odpowiedzialności za zmiany stanu pojazdu wynikające z dalszej eksploatacji lub postoju (np. uszkodzenie akumulatora, powiększenie lub powstanie ognisk korozji, uszkodzenie układu hamulcowego, itp.)– zaleca się sprawdzenie daty wyceny

ü Jeżeli elementy jednostki napędowej, układu przeniesienia napędu itp., są rozmontowane, rzeczoznawca nie weryfikuje kompletności poszczególnych układów. Możliwość wystąpienia braków w kompletacji (np. ze względu na wykorzystanie unieruchomionego pojazdu jako „dawcy części").

ü Nie weryfikowano odczytanego stanu drogomierza z zapisami w urządzeniach elektronicznych pojazdu. Rzeczoznawca nie dokonuje oceny autentyczności przebiegu.

ü W przypadku pojazdów z niesprawnym akumulatorem lub bez niego - podłączenie sprawnego akumulatora nie gwarantuje sprawności technicznej pojazdu.W związku z tym przyjmuje się iż stan techniczny pojazdu jest nieznany, istnieje ryzyko ujawnienia wad ukrytych i dodatkowych uszkodzeń.

ü Nie weryfikowano gwarancji, statusu pakietów serwisowych i kompletności w zakresie osprzętu dodatkowego, z którym przedmiot był zamówiony.

*Dokument wystawiony elektronicznie, ważny bez podpisu*

## DOKUMENTACJA FOTOGRAFICZNA



Fot. nr 1




Fot. nr 2




Fot. nr 3




Fot. nr 4




Fot. nr 5




Fot. nr 6




Fot. nr 7




Fot. nr 8




Fot. nr 9



Fot. nr 10



Fot. nr 11



Fot. nr 12



Fot. nr 13



Fot. nr 14



Fot. nr 15



Fot. nr 16




Fot. nr 17




Fot. nr 18




Fot. nr 19



Fot. nr 20




Fot. nr 21




Fot. nr 22

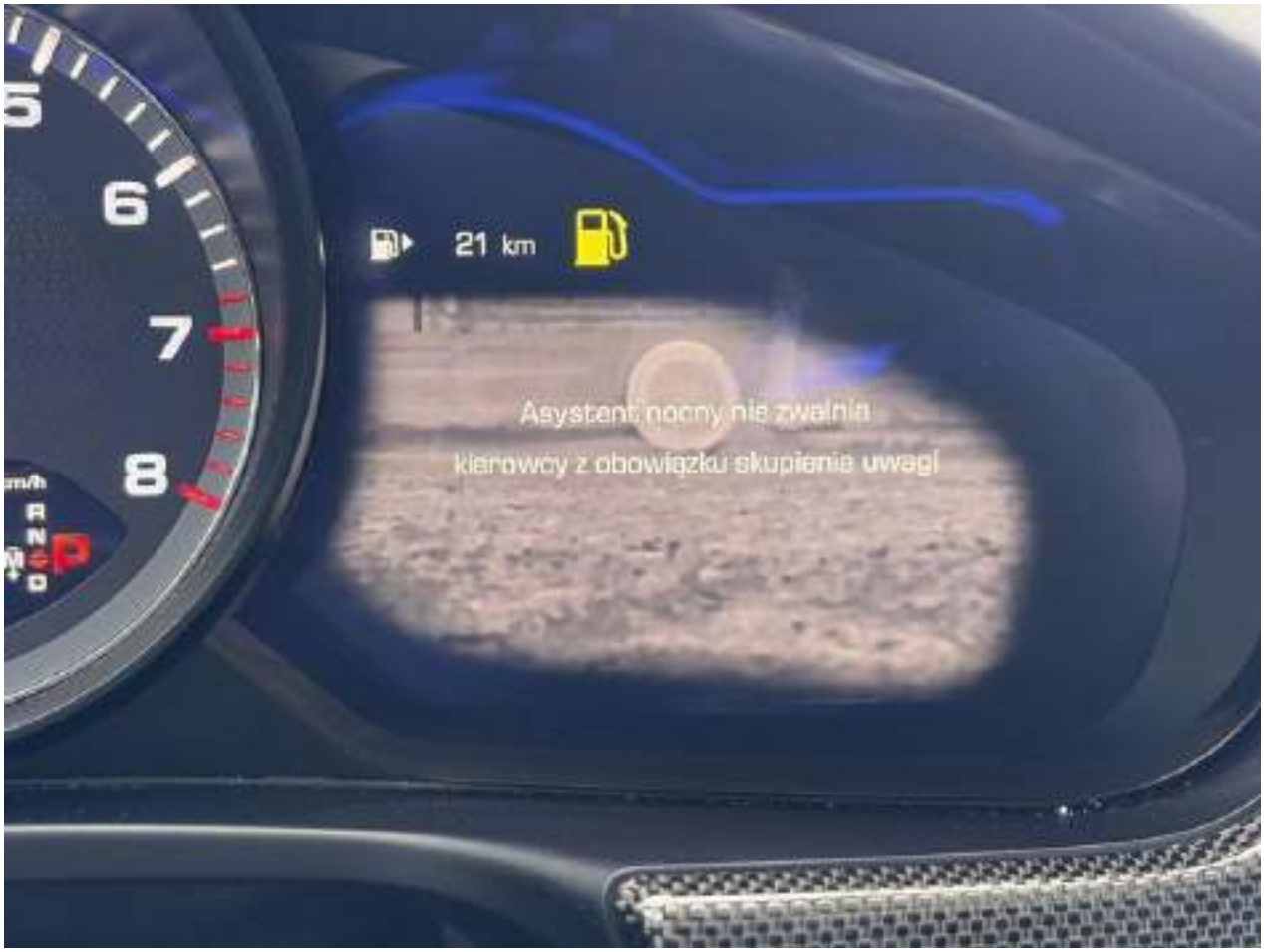


Fot. nr 23




Fot. nr 24




Fot. nr 25



Fot. nr 26




Fot. nr 27




Fot. nr 28




Fot. nr 29




Fot. nr 30




Fot. nr 31




Fot. nr 32




Fot. nr 33




Fot. nr 34



Fot. nr 35



Fot. nr 36



Fot. nr 37



Fot. nr 38



Fot. nr 39



Fot. nr 40



Fot. nr 41



Fot. nr 42



Fot. nr 43



Fot. nr 44



Fot. nr 45




Fot. nr 46



Fot. nr 47



Fot. nr 48



Fot. nr 49




Fot. nr 50



Fot. nr 51



Fot. nr 52



Fot. nr 53



Fot. nr 54



Fot. nr 55



Fot. nr 56



Fot. nr 57




Fot. nr 58



Fot. nr 59



Fot. nr 60



Fot. nr 61



Fot. nr 62



Fot. nr 63



Fot. nr 64



Fot. nr 65



Fot. nr 66



Fot. nr 67



Fot. nr 68



Fot. nr 69



Fot. nr 70



Fot. nr 71



Fot. nr 72



Fot. nr 73



Fot. nr 74



Fot. nr 75



Fot. nr 76



Fot. nr 77



Fot. nr 78



Fot. nr 79



Fot. nr 80



Fot. nr 81



Fot. nr 82



Fot. nr 83



Fot. nr 84



Fot. nr 85



Fot. nr 86



Fot. nr 87




Fot. nr 88



Fot. nr 89



Fot. nr 90




Fot. nr 91




Fot. nr 92




Fot. nr 93



Fot. nr 94



Fot. nr 95



Fot. nr 96



Fot. nr 97



Fot. nr 98



Fot. nr 99



Fot. nr 100



Fot. nr 101



Fot. nr 102



Fot. nr 103



Fot. nr 104



Fot. nr 105



Fot. nr 106



Fot. nr 107



Fot. nr 108



Fot. nr 109




Fot. nr 110



Fot. nr 111




Fot. nr 112




Fot. nr 113




Fot. nr 114



Fot. nr 115




Fot. nr 116



Fot. nr 117




Fot. nr 118



Fot. nr 119



Fot. nr 120



Fot. nr 121



Fot. nr 122



Fot. nr 123

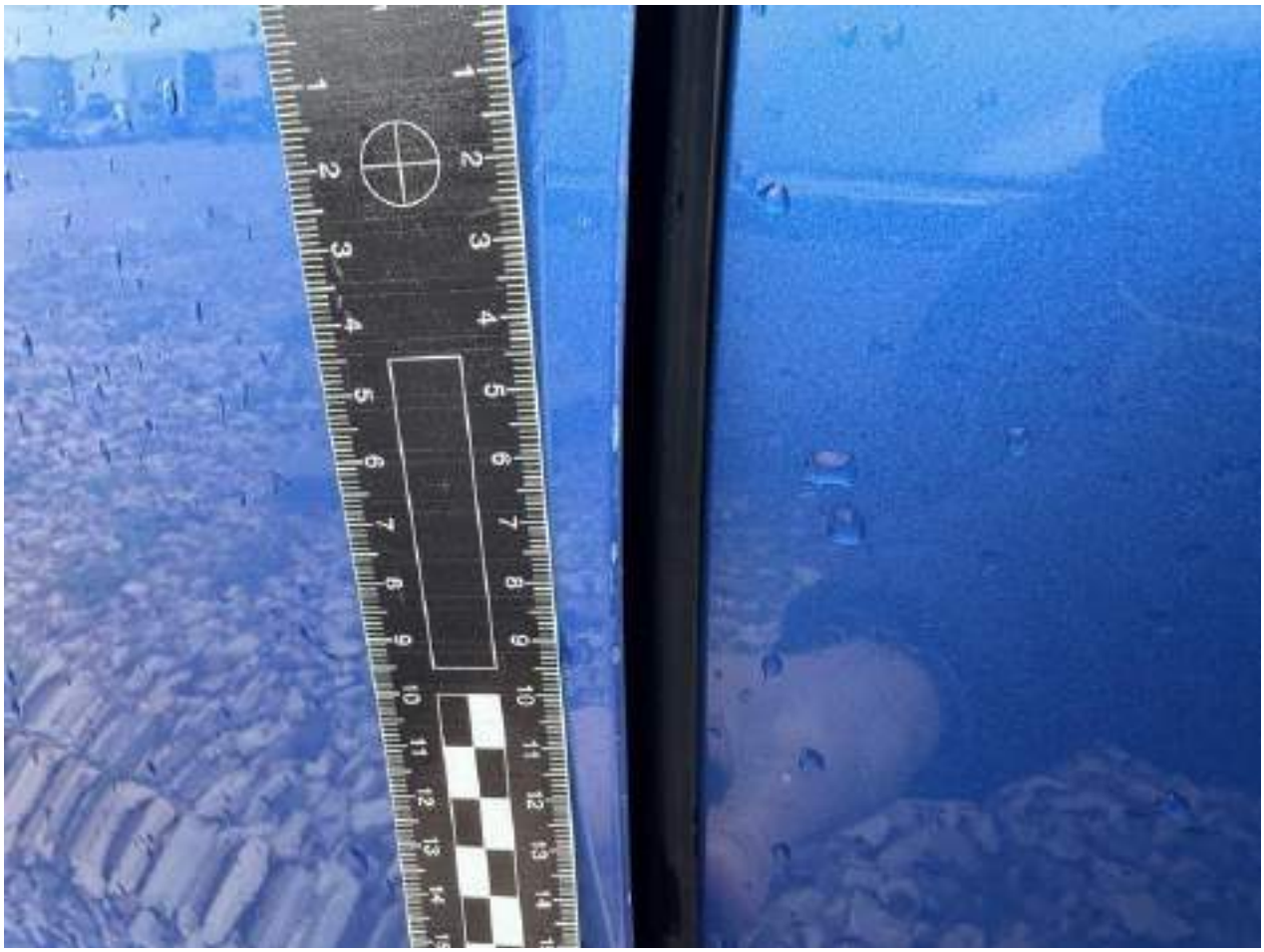

Fot. nr 124



Fot. nr 125



Fot. nr 126

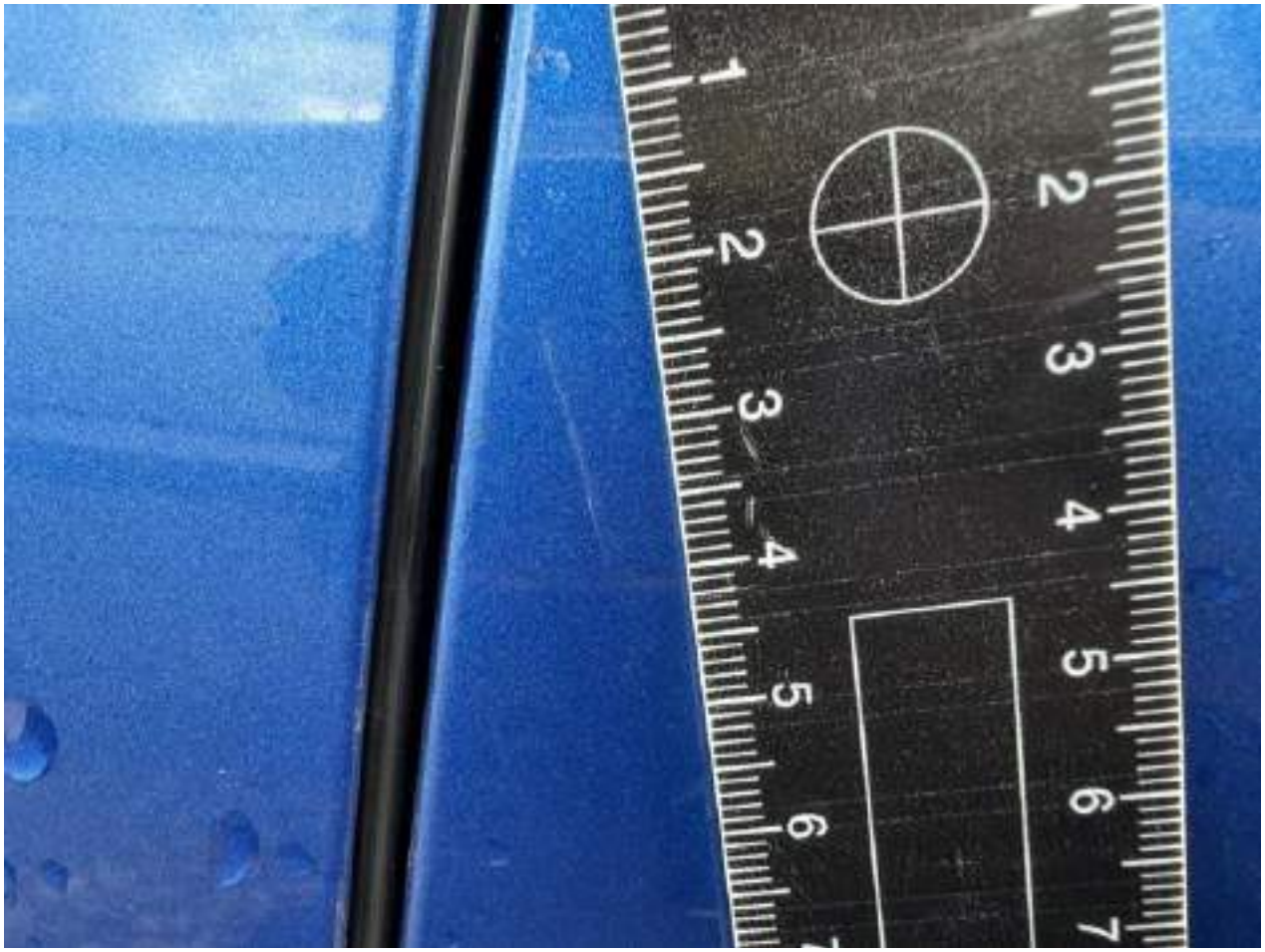

Fot. nr 127



Fot. nr 128



Fot. nr 129




Fot. nr 130



Fot. nr 131



Fot. nr 132




Fot. nr 133




Fot. nr 134



Fot. nr 135




Fot. nr 136

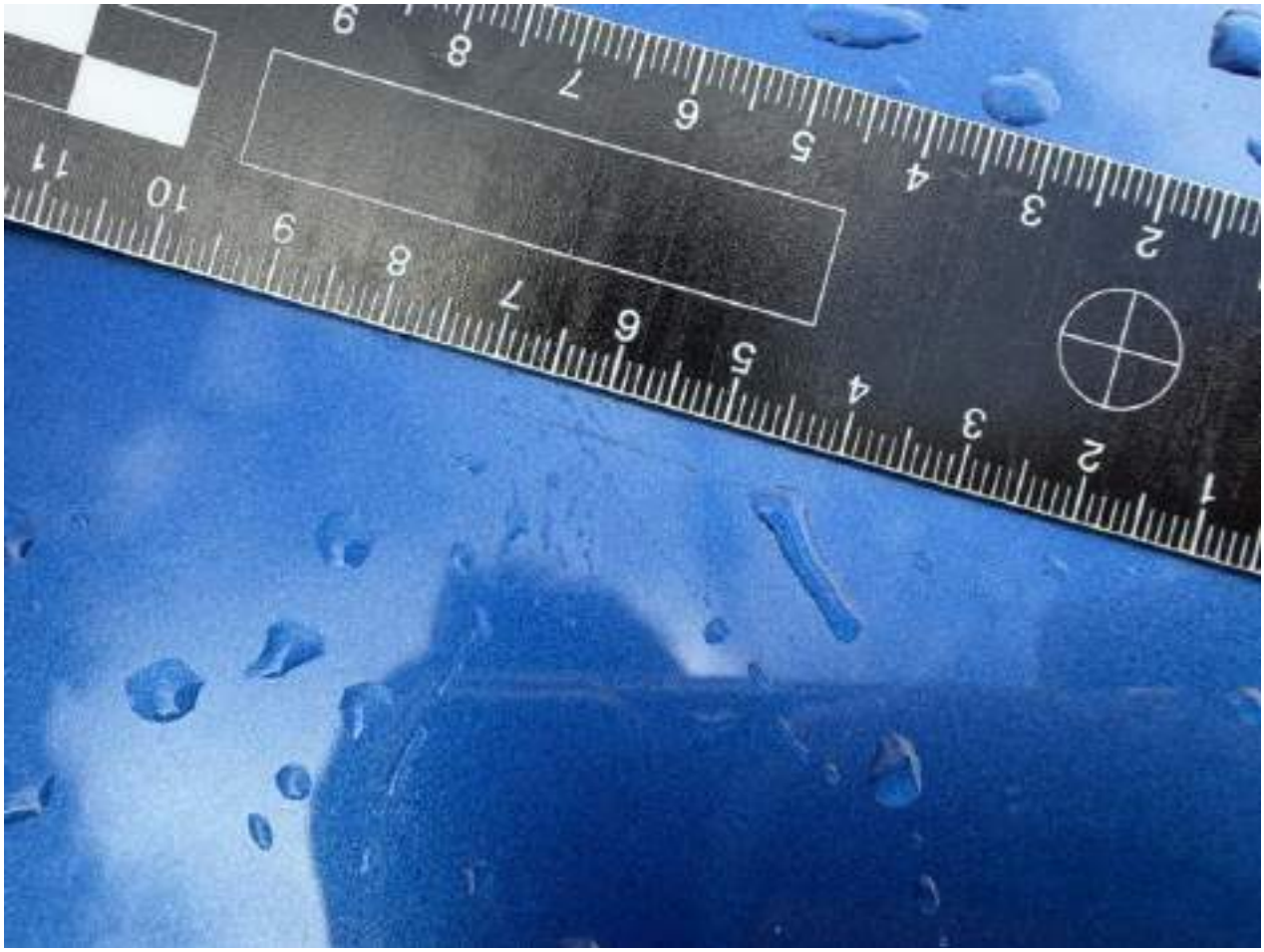

Fot. nr 137



Fot. nr 138



Fot. nr 139



Fot. nr 140



Fot. nr 141



Fot. nr 142



Fot. nr 143



Fot. nr 144



Fot. nr 145




Fot. nr 146



Fot. nr 147



Fot. nr 148




Fot. nr 149

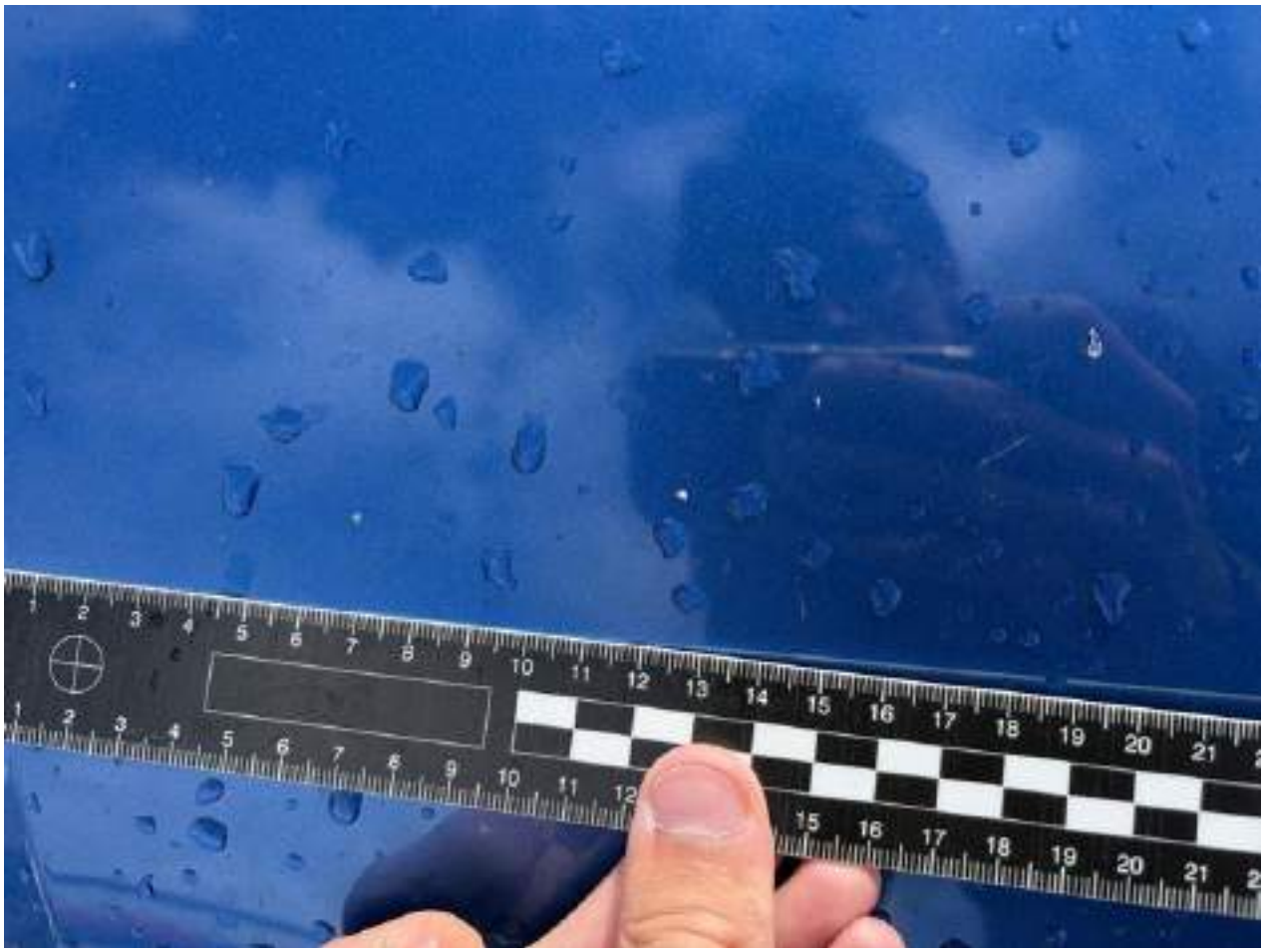

Fot. nr 150




Fot. nr 151

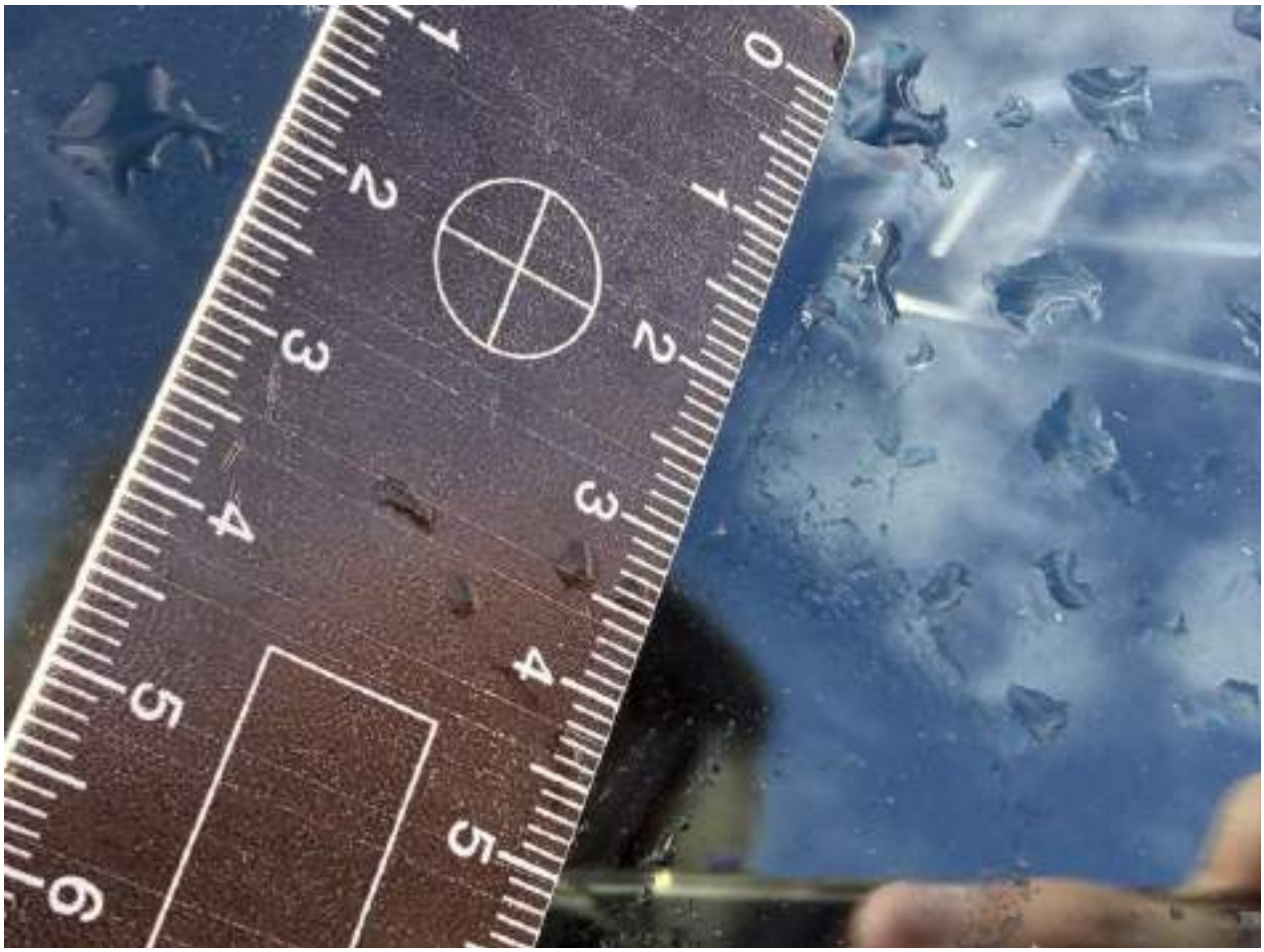

Fot. nr 152

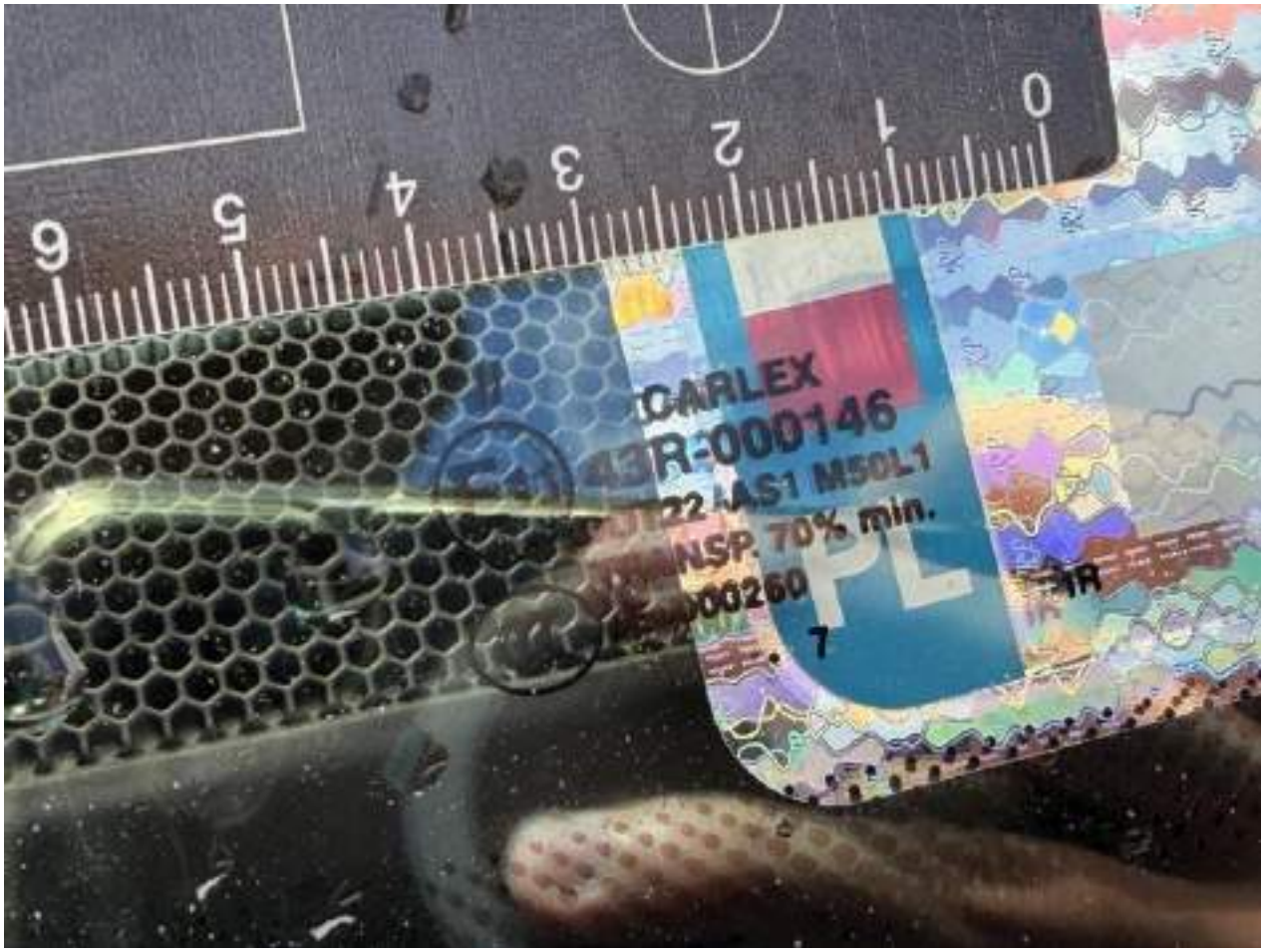


Fot. nr 153




Fot. nr 154



Fot. nr 155



Fot. nr 156



Fot. nr 157



Fot. nr 158



Fot. nr 159



Fot. nr 160




Fot. nr 161



Fot. nr 162



Fot. nr 163




Fot. nr 164



Fot. nr 165




Fot. nr 166

*Dokument wystawiony elektronicznie, ważny bez podpisu*