Wycena wartości rynkowej

Nr 106338/B/2026



Cel wyceny
Oszacowanie wartości rynkowej na potrzeby sprzedaży powindykacyjnej

Przedmiot wyceny
Walec jednobębnowy Volvo SD130

Zleceniodawca
ECR - POLEASINGOWE.PL

Miejsce oględzin
ul. Żytnia 2, 05-555 Tarczyn

Data oględzin: 2026-11-05
Data wyceny: 2026-11-10
Data na jaką szacowano wartość: 2026-11-10

Wykonawcy wyceny: **Artur Mazurkiewicz**

Podstawa metodologiczna wyceny

Aby spełnić cel i przeznaczenie wyceny określone potrzebą zleceniodawcy należy ustalić wartość rynkową maszyny.

Wartość rynkowa - jest definiowana jako racjonalnie określona ilość pieniędzy, którą chętny kupujący będzie skłonny zaoferować chętnemu sprzedającemu w zamian za przedmiot transakcji, przy założeniu równości stron, bez istnienia żadnego przymusu wpływającego na decyzję o zakupie i sprzedaży, przy pełnej znajomości przedmiotu i okoliczności transakcji oraz zachowaniu odpowiednio długiego czasu wyeksponowania przedmiotu sprzedaży na wolnym rynku.

Powyższa wartość uwzględnia m.in rodzaj i zastosowanie maszyn, jej wytwórcę, wyposażenie, stan techniczny, stopień zużycia i wiek środka technicznego, okres i sposób eksploatacji, a także warunki popytu i podaży określające atrakcyjność rynkową.

Wycena dla sprzedaży wymuszonej

Niniejsza wycena wartości określa wartość rynkową oraz wartość przy sprzedaży wymuszonej. Zgodnie z definicją wartości rynkowej, wartość ta zakłada odpowiednio długi czas wyeksponowania na rynku. Czas wyeksponowania jest niezbędny aby pozyskać chętnego kupującego który jest w stanie zaoferować cenę rynkową. W określonych warunkach koszty obsługi, magazynowania lub zawartej umowy nie umożliwiają wymagane długie wyeksponowanie na rynku. W takich sytuacjach określa się niższą wartość za którą będzie możliwość pozyskania chętnego nabywcy w czasie wyeksponowania możliwym w określonych warunkach.

Przedmiot wyceny

Urządzenie: Walec jednobębnowy
Marka: Volvo
Model: SD130
Rok produkcji: 2011 (odczytane z tabliczki znamionowej)
Numer seryjny: VCE0S130C0HC00138
Stan licznika: 9879h

Opony:
TL: GALAXY DIAMOND TREAD R-3 23.1-26 12PLY (9,8)
TP: GALAXY DIAMOND TREAD R-3 23.1-26 12PLY (12,5)

Opis stanu technicznego:

Silnik – rozruch i praca silnika prawidłowe.
Numer identyfikacyjny – korozja, brak możliwości odczytu ostatnich znaków
Fotel kierowcy – rozerwany
Obudowa dolna fotela – zdeformowana
Pokrywa silnika – pęknięta, zarysowana
Przeciwwaga tył – zarysowania, ubytki
Kabina – zarysowania, korozja
Opony tylne – spękane, prawa rozcięta
Lusterko P – pęknięte
Elementy wyposażenia zewnętrznego – zarysowania, korozja

Zastrzeżenia ograniczające

1. Wycena została ustalona na dzień sporządzenia.
2. Niniejsze opracowanie nie może być wykorzystywane do żadnego innego celu niż określony na wstępie.
3. Rzeczoznawca nie bierze na siebie odpowiedzialności za wady ukryte (prawne i fizyczne) oraz ewentualne skutki wynikające z dalszego użytkowania przedmiotu wyceny, a także za skutki wykorzystania samej wyceny.
4. Rzeczoznawca nie ponosi także odpowiedzialności za ewentualne wady wyceny powstałe w wyniku założenia, że informacje uzyskane w trakcie oględzin, są zgodnie z prawdą.
5. Niniejsza wycena wartości maszyny nie jest ekspertyzą stanu technicznego i za taką nie może być uznawana
6. Ocenę sporządzono bezstronnie, zgodnie z najlepszą wiedzą i sumieniem rzeczoznawcy.

Wykonawcy wyceny:

Artur Mazurkiewicz

Dokumentacja fotograficzna





NEFRIS





Nefris
ul. Grunwaldzka 229
85-451 Bydgoszcz

KRS 0000554473
NIP 9671364610
REGON 361312814

tel. 52 520 82 00
biuro@nefris.pl
www.nefris.pl

NEFRIS jest marką INOTIS Centrum Likwidacji Szkód sp. z o.o.

NEFRIS





Nefris
ul. Grunwaldzka 229
85-451 Bydgoszcz

KRS 0000554473
NIP 9671364610
REGON 361312814

tel. 52 520 82 00
biuro@nefris.pl
www.nefris.pl


Matec GmbH
Industriestraße 1-4
04720 Döbeln
made in Germany
Maschine
machine
KABINE SD70-SD200
Erz. Nr.
part no
00 151 3001
FZ
serial-no
Masse
dead weight
21000 KG
Baujahr
built
ROPS ISO 3471/2008 FOPS ISO 3449/2008



NEFRIS



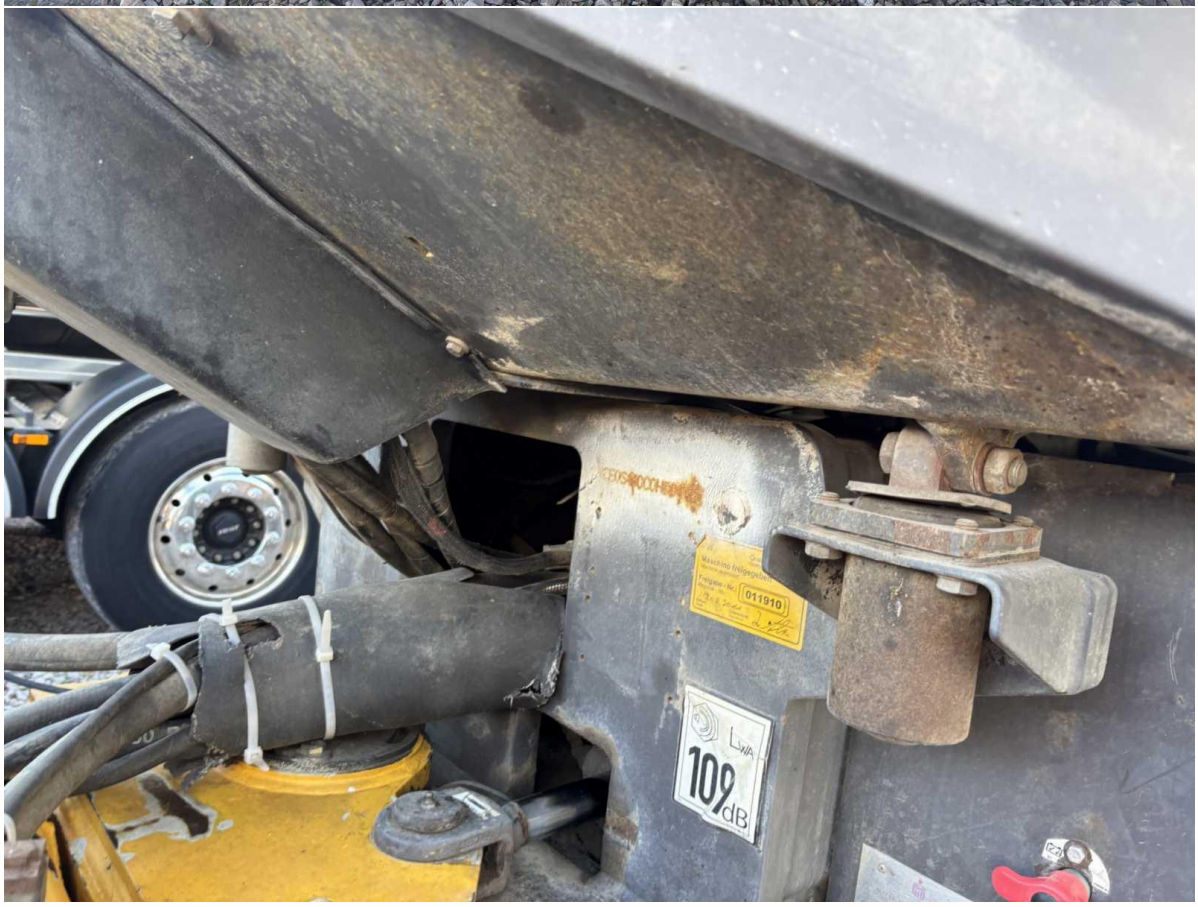

Nefris
ul. Grunwaldzka 229
85-451 Bydgoszcz

KRS 0000554473
NIP 9671364610
REGON 361312814

tel. 52 520 82 00
biuro@nefris.pl
www.nefris.pl

NEFRIS





Nefris
ul. Grunwaldzka 229
85-451 Bydgoszcz

KRS 0000554473
NIP 9671364610
REGON 361312814

tel. 52 520 82 00
biuro@nefris.pl
www.nefris.pl

NEFRIS





Nefris
ul. Grunwaldzka 229
85-451 Bydgoszcz

KRS 0000554473
NIP 9671364610
REGON 361312814

tel. 52 520 82 00
biuro@nefris.pl
www.nefris.pl

NEFRIS



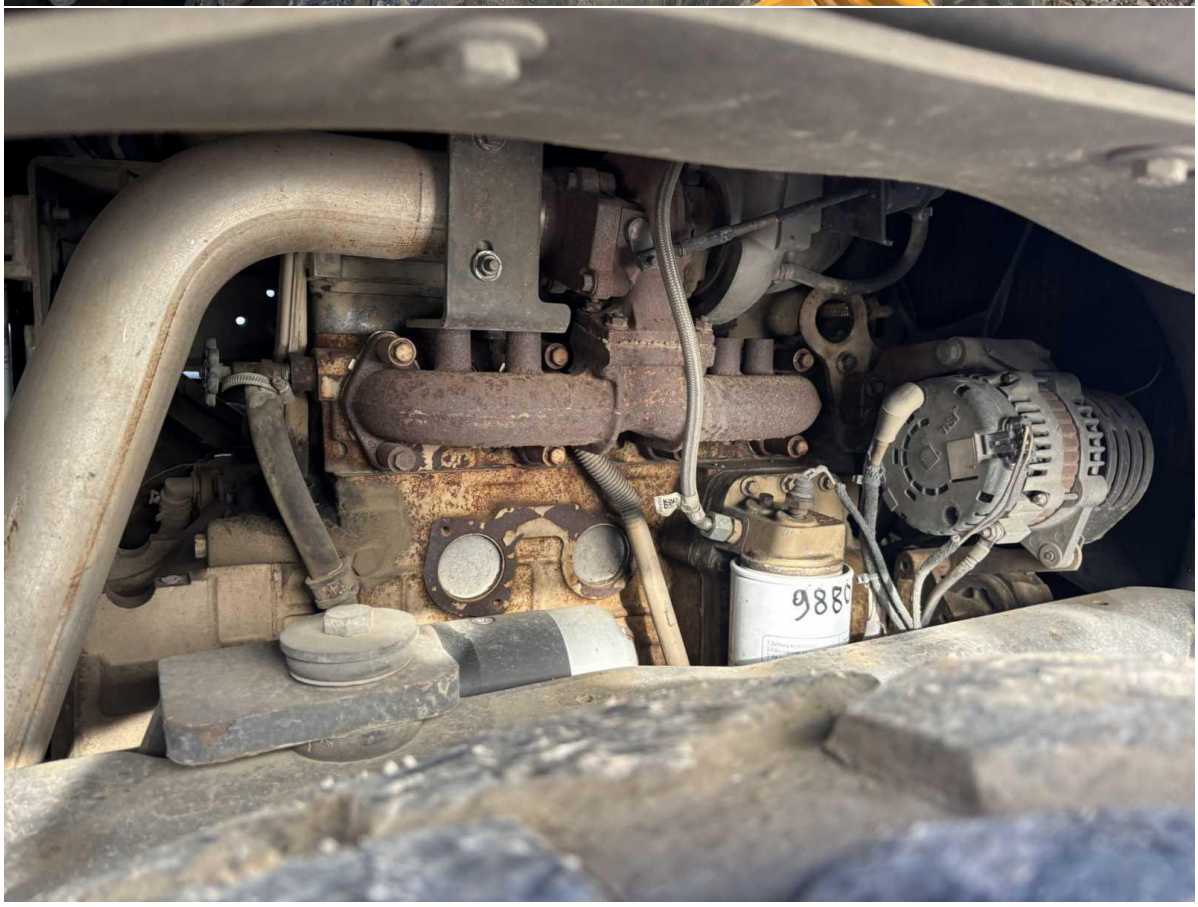

Nefris
ul. Grunwaldzka 229
85-451 Bydgoszcz

KRS 0000554473
NIP 9671364610
REGON 361312814

tel. 52 520 82 00
biuro@nefris.pl
www.nefris.pl

NEFRIS



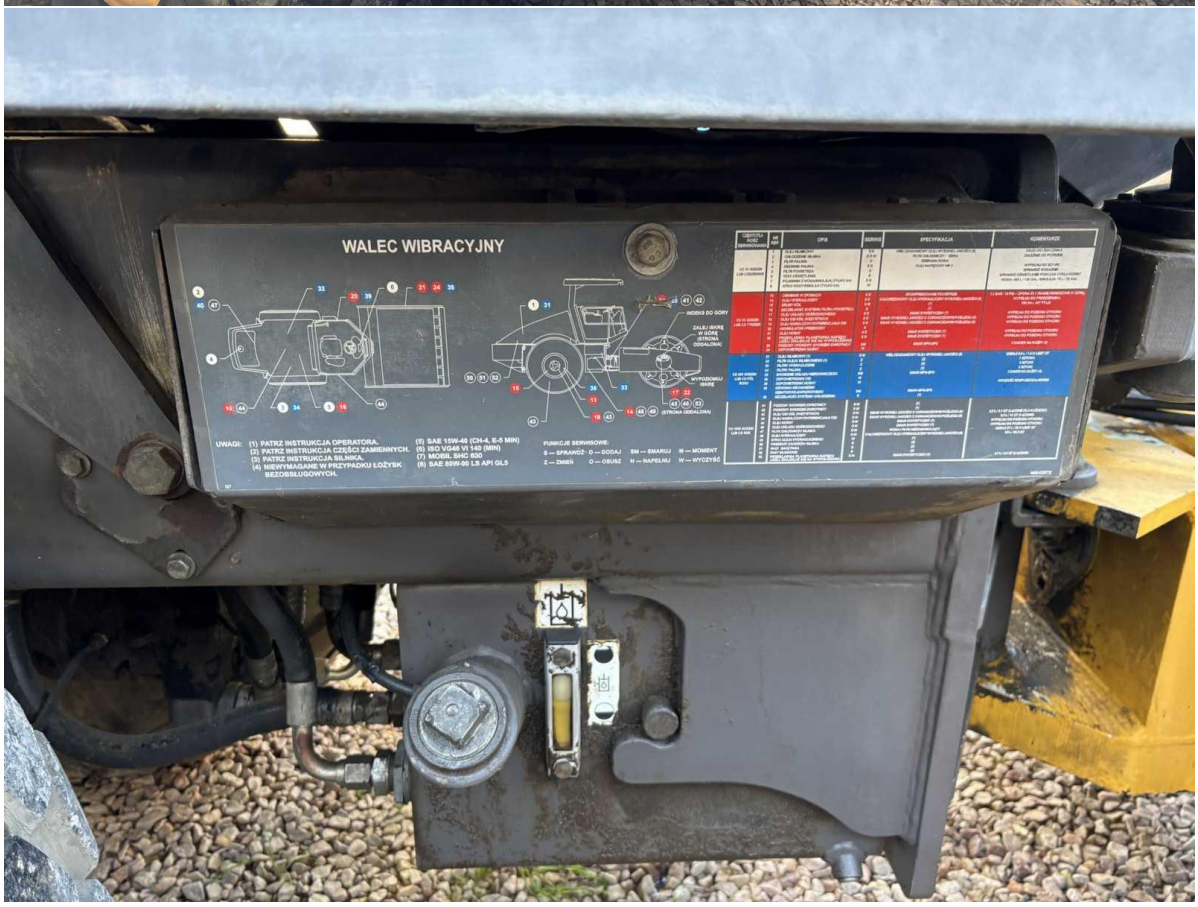

Nefris
ul. Grunwaldzka 229
85-451 Bydgoszcz

KRS 0000554473
NIP 9671364610
REGON 361312814

tel. 52 520 82 00
biuro@nefris.pl
www.nefris.pl

NEFRIS





Nefris
ul. Grunwaldzka 229
85-451 Bydgoszcz

KRS 0000554473
NIP 9671364610
REGON 361312814

tel. 52 520 82 00
biuro@nefris.pl
www.nefris.pl

NEFRIS





Nefris
ul. Grunwaldzka 229
85-451 Bydgoszcz

KRS 0000554473
NIP 9671364610
REGON 361312814

tel. 52 520 82 00
biuro@nefris.pl
www.nefris.pl

NEFRIS





Nefris
ul. Grunwaldzka 229
85-451 Bydgoszcz

KRS 0000554473
NIP 9671364610
REGON 361312814

tel. 52 520 82 00
biuro@nefris.pl
www.nefris.pl

NEFRIS

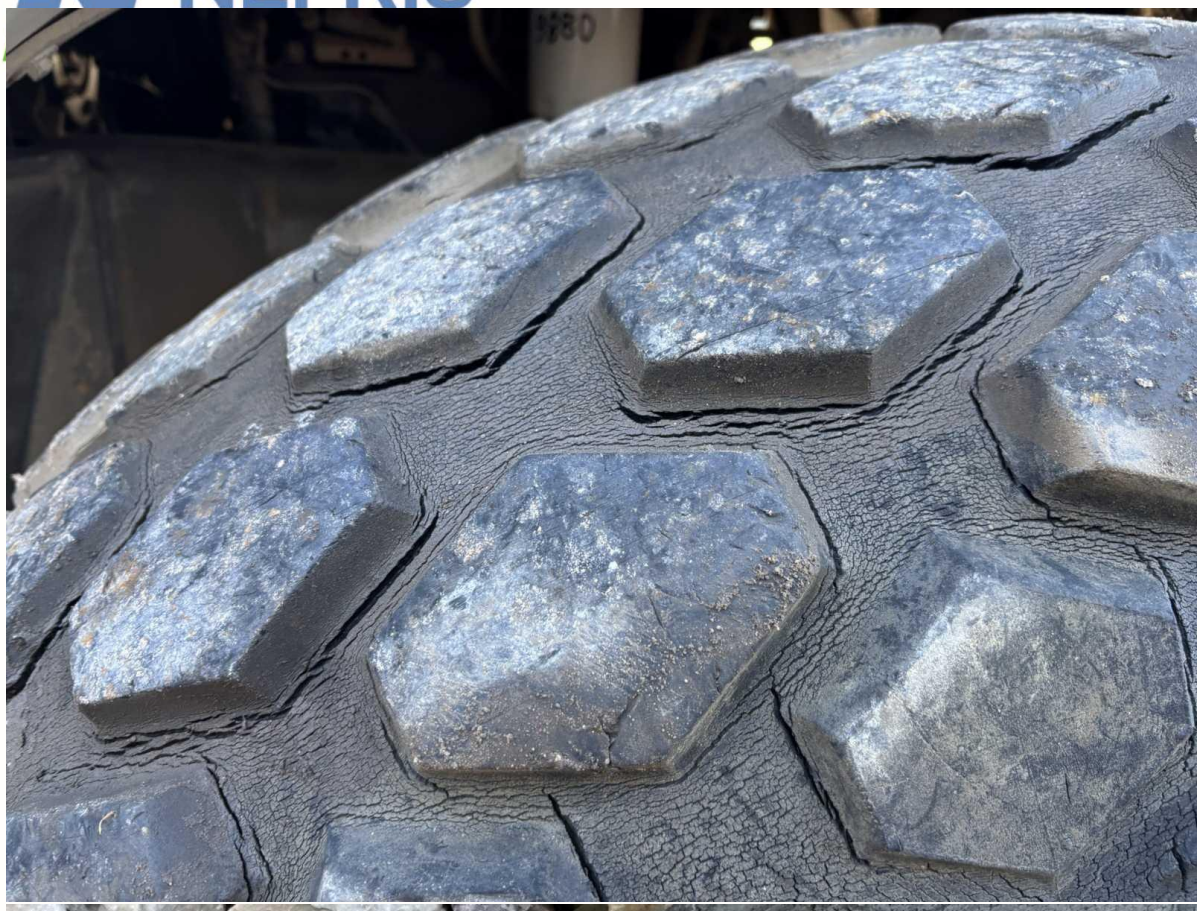



Nefris
ul. Grunwaldzka 229
85-451 Bydgoszcz

KRS 0000554473
NIP 9671364610
REGON 361312814

tel. 52 520 82 00
biuro@nefris.pl
www.nefris.pl

NEFRIS



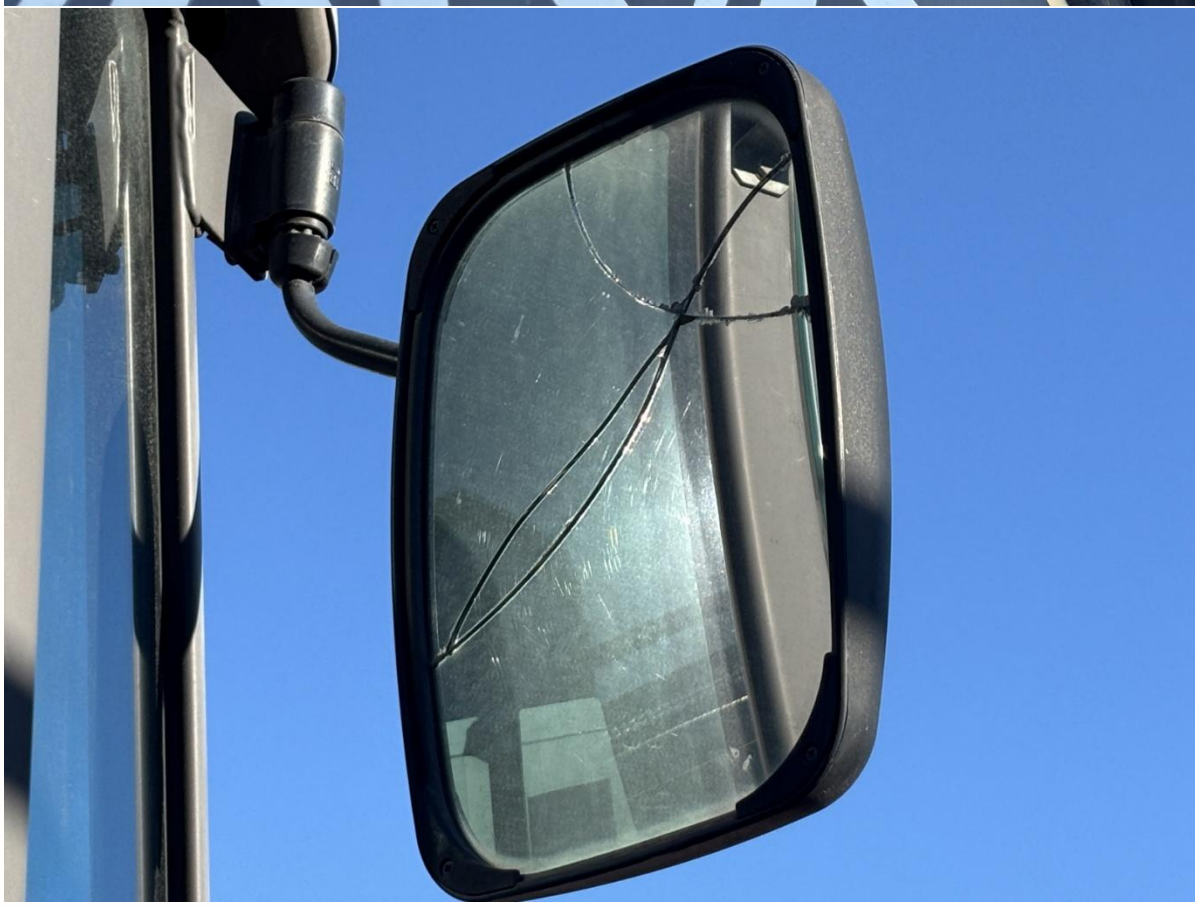

Nefris
ul. Grunwaldzka 229
85-451 Bydgoszcz

KRS 0000554473
NIP 9671364610
REGON 361312814

tel. 52 520 82 00
biuro@nefris.pl
www.nefris.pl

NEFRIS





Nefris
ul. Grunwaldzka 229
85-451 Bydgoszcz

KRS 0000554473
NIP 9671364610
REGON 361312814

tel. 52 520 82 00
biuro@nefris.pl
www.nefris.pl

NEFRIS

Nefris
ul. Grunwaldzka 229
85-451 Bydgoszcz

KRS 0000554473
NIP 9671364610
REGON 361312814

tel. 52 520 82 00
biuro@nefris.pl
www.nefris.pl

NEFRIS jest marką INOTIS Centrum Likwidacji Szkód sp. z o.o.