Raport Historii Pojazdu autoDNA



MAN TGL

WMAN14ZZ4GY335224

ON Diesel

Zeskanuj i zobacz raport online

Ostatni stan drogomierza **1 089 081 km**

Wiek pojazdu **11 lat(a)**

Raport zawiera dostępne informacje na dzień: 2026-10-28 11:16:23 UTC +0100 Wersja językowa PL
1a0ed9e7-56219d50-eaa39acf-b845dac1-d14b66a1

Aby sprawdzić oryginalność raportu, zeskanuj kod QR widoczny w nagłówku.

Kluczowe informacje

- Brak uszkodzenia
- Brak szkody całkowitej
- Brak rozbieżności drogomierza
- Krajowy
- Leasing/ wynajem
- Więcej niż jeden właściciel

Przegląd historii

Kradzież	Nie odnotowano	Zastaw skarbowy	Nie odnotowano
Uszkodzenie	Nie odnotowano	Rozbieżność drogomierza	Nie odnotowano
Szkoda całkowita	Nie odnotowano	Specjalne przeznaczenie	Odnotowano
Akcja serwisowa	Nie odnotowano	Niedopuszczony do ruchu	Nie odnotowano
Złomowanie	Nie odnotowano	Historia serwisowa	Nie odnotowano

Skrótowe podsumowanie informacji o historii pojazdu. Zielone pozycje to dla kupującego sygnał, że auto nie kryje nieprzyjemnych niespodzianek w bazach autoDNA — a dla sprzedającego argument, który buduje zaufanie i przyspiesza transakcję.

Nawigacja raportu

Informacje o pojeździe
Liczba wpisów: **10**

Akcje serwisowe
Liczba wpisów: **0**

Bazy skradzionych pojazdów
Przeszukane bazy: **13/13**

Odczyty drogomierza
Liczba wpisów: **13**

Historia pojazdu
Liczba wpisów: **37**

Dziennik sprawdzeń
Liczba wpisów: **1**

Wyposażenie
Liczba wpisów: **0**

Archiwalne zdjęcia
Liczba wpisów: **93**

Informacje o pojeździe

MAN • TGL • Samochód ciężarowy

Typ paliwa **DIESEL**	Pojemność silnika [cm3] **6871**	Data produkcji **2015**
Moc silnika **184KW (250HP)**	Maksymalna ilość miejsc w pojeździe **2**	Maksymalna masa całkowita pojazdu [kg] **11990**
Masa własna [kg] **6865**	Ładowność [kg] **5125**	

Akcje serwisowe

● Sprawdzone, nie odnotowano danych

Bazy skradzionych pojazdów

Przeszukane bazy **13** | Nie odnotowano

Czechy
Ewidencja pojazdów skradzionych - Policja

Nie odnotowano

Rumunia
Ewidencja pojazdów skradzionych - Policja

Nie odnotowano

Litwa
Ewidencja pojazdów skradzionych - Policja

Nie odnotowano

Słowenia
Ewidencja pojazdów skradzionych - Policja

Nie odnotowano

Holandia
Ewidencja pojazdów skradzionych - Repozytoria Crimimail oraz Stowarzyszenie Ubezpieczycieli

Nie odnotowano

Kanada
Ewidencja pojazdów skradzionych - Policja

Nie odnotowano

Słowacja
Ewidencja pojazdów skradzionych - Policja

Nie odnotowano

Szwecja
Ewidencja pojazdów skradzionych - Stowarzyszenie Ubezpieczycieli

Nie odnotowano

Norwegia
Ewidencja pojazdów skradzionych - Ettersokt

Nie odnotowano

Kaynine
Ewidencja przedmiotów skradzionych - Kaynine (Niemcy)

Nie odnotowano

Baza int.
Ewidencja pojazdów skradzionych - Niezależne źródła internetowe

Nie odnotowano

Polska
Baza skradzionych pojazdów - PL

Nie odnotowano

Węgry
Baza skradzionych pojazdów - HU

Nie odnotowano

Odczyty drogomierza

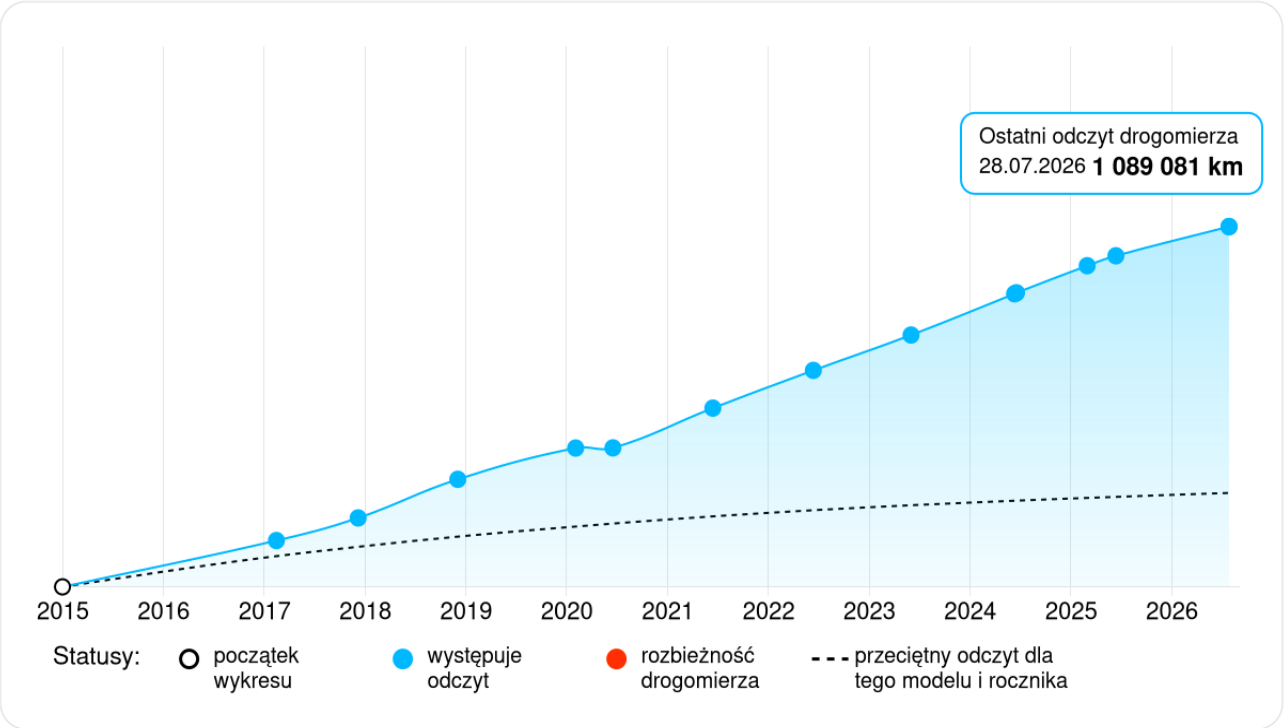

Cel sekcji:
Wykres prezentuje historyczne odczyty drogomierza – są to „zdjęcia z przeszłości, nie stanowią one ciągłego monitoringu przebiegu pojazdu”

Zasady interpretacji przebiegu:
Wykres prezentuje historyczne odczyty drogomierza zarejestrowane podczas przeglądów, serwisów, aukcji lub rejestracji, do których AUTODNA miało dostęp na moment wygenerowania raportu.

- **Trend rosnący:** Prawidłowa historia powinna wykazywać stały wzrost wartości.
- **Analiza rozbieżności:** Wszelkie spadki lub nielogiczne skoki mogą wynikać na przykład z błędnych odczytów, błędów przy wprowadzaniu danych (tzw. „czeski błąd”), wymiany licznika lub celowej manipulacji.
- **Weryfikacja:** W przypadku wątpliwości zaleca się porównanie danych z fizyczną książką serwisową pojazdu oraz weryfikację stanu zużycia podzespołów przez rzeczoznawcę.
- **Uwaga:** Brak wpisów w danym okresie nie oznacza braku eksploatacji pojazdu.

Historia pojazdu

2026

28.07.2026

Wykonano okresowe badanie techniczne

Stan drogomierza
1 089 081 km

Wynik **Negatywny**

Kraj **Polska**

2025

03.10.2025

Ubezpieczenie pojazdu

Polisa ważna do **2026-10-02**

Kraj **Polska**

03.10.2025

Przerejestrowanie pojazdu, ze względu na zmianę własności

Zarejestrowany na firmę lub organizację
Miejsce rejestracji **Poznań, wielkopolskie**

Kraj **Polska**

29.09.2025

Ubezpieczenie pojazdu

Polisa ważna do **2025-10-28**

Kraj **Polska**

13.06.2025

Wykonano okresowe badanie techniczne

Stan drogomierza
1 000 805 km

Wynik **Pozytywny**
Termin badania technicznego **2026-06-13**

Kraj **Polska**

29.05.2025

Ubezpieczenie pojazdu

Polisa ważna do **2025-06-27**

Kraj **Polska**

01.03.2025

Przeprowadzenie kontroli drogowej pojazdu

Stan drogomierza
970 819 km

Kraj **Polska**

2024

18.06.2024

Przeprowadzenie kontroli drogowej pojazdu

Stan drogomierza **888 975 km**

Kraj **Polska**

11.06.2024

Wykonano okresowe badanie techniczne

Stan drogomierza **885 999 km**

Wynik **Pozytywny**
Termin badania technicznego **2025-06-11**

Kraj **Polska**

29.05.2024

Ubezpieczenie pojazdu

Polisa ważna do **2025-05-28**

Kraj **Polska**

2023

19.07.2023

Przerejestrowanie pojazdu, ze względu na zmianę własności

Zarejestrowany na osobę fizyczną
Miejsce rejestracji **średzki, wielkopolskie**

Kraj **Polska**

02.06.2023

Wykonano okresowe badanie techniczne

Stan drogomierza **761 276 km**

Wynik **Pozytywny**
Termin badania technicznego **2024-06-02**

Kraj **Polska**

29.05.2023

Ubezpieczenie pojazdu

Polisa ważna do **2024-05-28**

Kraj **Polska**

2022

13.06.2022

Wykonano okresowe badanie techniczne

Stan drogomierza **654 390 km**

Wynik **Pozytywny**
Termin badania technicznego **2023-06-13**
Kraj **Polska**

29.05.2022

Ubezpieczenie pojazdu

Polisa ważna do **2023-05-28**
Kraj **Polska**

2021

14.06.2021

Wykonano okresowe badanie techniczne

Stan drogomierza
540 321 km

Wynik **Pozytywny**
Termin badania technicznego **2022-06-14**
Kraj **Polska**

29.05.2021

Ubezpieczenie pojazdu

Polisa ważna do **2022-05-28**
Kraj **Polska**

2020

19.06.2020

Przerejestrowanie pojazdu, ze względu na zmianę własności

Zarejestrowany na firmę lub organizację
Pojazd z leasingu
Miejsce rejestracji **poznański, wielkopolskie**
Kraj **Polska**

17.06.2020

Wykonano okresowe badanie techniczne

Stan drogomierza
420 121 km

Wynik **Pozytywny**
Termin badania technicznego **2021-06-17**
Kraj **Polska**

29.05.2020

Ubezpieczenie pojazdu

Polisa ważna do **2021-05-28**
Kraj **Polska**

04.04.2020

Odnotowano cenę / wartość

96 167 PLN netto

02.04.2020

Ubezpieczenie pojazdu

Polisa ważna do **2020-05-31**

Kraj **Polska**

30.03.2020

Odnotowano cenę / wartość

108 053 PLN netto

23.03.2020

Odnotowano cenę / wartość

115 257 PLN netto

19.03.2020

Odnotowano cenę / wartość

120 059 PLN netto

10.02.2020

Odnotowano cenę / wartość

125 061 PLN netto

07.02.2020

Odnotowano cenę / wartość

130 272 PLN netto

03.02.2020

Odnotowano cenę / wartość

135 700 PLN netto

03.02.2020

Zgłoszono odczyt drogomierza

Stan drogomierza
419 695 km

03.02.2020

Pojazd poleasingowy

03.01.2020

Ubezpieczenie pojazdu

Polisa ważna do **2020-04-01**

Kraj **Polska**

2018

03.12.2018

Wykonano okresowe badanie techniczne

Stan drogomierza
325 094 km

Wynik **Pozytywny**
Termin badania technicznego **2019-12-03**

Kraj **Polska**

2017

07.12.2017

Wykonano okresowe badanie techniczne

Stan drogomierza
208 335 km

Wynik **Pozytywny**
Termin badania technicznego **2018-12-07**

Kraj **Polska**

15.02.2017

Odnotowano cenę / wartość

255 000 PLN brutto

14.02.2017

Pojazd zaoferowany do sprzedaży

Stan drogomierza
140 000 km

Pojazd używany, Pojazd serwisowany w ASO
Kolor nadwozia **Niebieski**
Oferta dealera
Miejsce postoju **Bodzentyn**
Cena **255 000 PLN**

Kraj **Polska**

2015

18.11.2015

Pojazd zarejestrowany

Nowy, zakupiony w kraju
Homologowany fabrycznie

Kraj **Polska**

18.11.2015

Pierwsza rejestracja pojazdu

Zasady interpretacji danych:

Zdarzenia nieodnotowane:
Pojazd mógł uczestniczyć w kolizjach lub naprawach, które nie zostały zgłoszone do systemu autoDNA lub miały miejsce w regionach nieobjętych raportowaniem.

Rekomendacja:
Raporty autoDNA oraz informacje w nich zawarte powinny być traktowane jako wskazówka oraz stanowić jeden z kroków związanych z zakupem/sprzedażą pojazdu. Informacje zawarte w raportach należy weryfikować w ASO oraz podczas szczegółowych oględzin eksperta. Raporty autoDNA są narzędziem pomocniczym.

Dziennik sprawdzeń

Data i czas	Rodzaj usługi	IP	Lokalizacja
15.09.2025 04:09:15	**Raport autoDNA**	**185.72.XXX.XXX**	**Wroclaw, Poland**



Wyposażenie

- Sprawdzone, nie odnotowano danych

Archiwalne zdjęcia pojazdu

03.02.2020 Liczba zdjęć 52






















ZEPRO
Z 15-130 S
1500
301985
2015
ZEPRO, Z-Lyften Produktion AB
KATRINEHOLM
BISPGÅRDEN
SWEDEN














Instrukcja eksploatacji

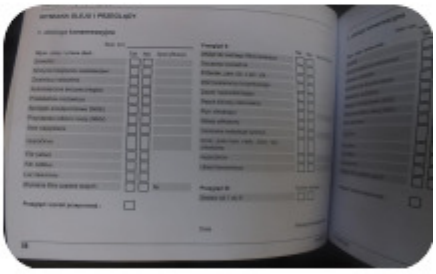



















MAX 1500 kg









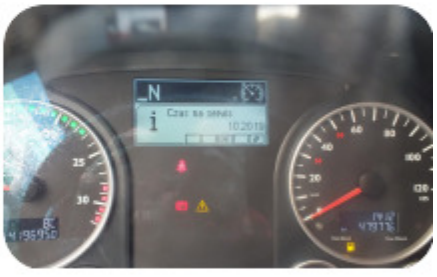
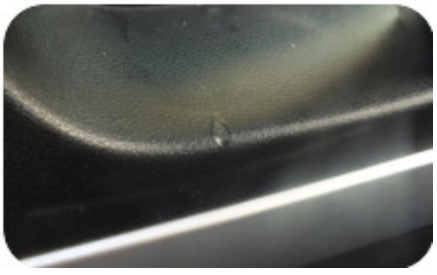



15.02.2017 Liczba zdjęć 1



14.02.2017 Liczba zdjęć 40






















e4*2007/46*0239
WMAN14ZZ4GY335224
(PL)
11990 kg 11990 kg
25000 kg 25000 kg
1 4400 kg 4400 kg
2 8400 kg 8400 kg
MAN
N14 285
TGL 12.250 4X2 BL


30
4C
147212




MAN















MAN




MAN







MAN









Zasady i warunki
Wszelkie informacje udostępnione za pośrednictwem serwisu autoDNA mają charakter informacji pomocniczych i stanowią jedynie wskazówki dla Użytkownika. Raport generowany jest na podstawie danych dostępnych w bazach autoDNA i rejestrach współpracujących z AUTODNA na moment wygenerowania raportu.

Własność intelektualna i autorska

- **Własność intelektualna i autorska:** Wszelkie treści i znaki graficzne zamieszczone w serwisie autoDNA chronione są prawami autorskimi przysługującymi AUTODNA Sp. z o.o. lub innym uprawnionym podmiotom.
- Wykorzystywanie treści lub znaków graficznych zamieszczonych w serwisie autoDNA jest dozwolone wyłącznie w zakresie określonym Regulaminem serwisu autoDNA lub bezwzględnie obowiązującymi przepisami prawa.
- AUTODNA Sp. z o.o. może posiadać patenty, zgłoszenia patentowe, prawa autorskie, znaki towarowe oraz inne prawa własności intelektualnej dotyczące treści udostępnianych za pośrednictwem serwisu autoDNA.
- Udostępnienie treści nie oznacza udzielenia licencji na patenty, prawa autorskie, znaki towarowe lub inne prawa własności intelektualnej w nich zawarte.
- Nazwy podmiotów lub produktów zawarte w treściach mogą stanowić zarejestrowane znaki towarowe lub znaki usługowe tych podmiotów.

Zasady korzystania i weryfikacja

- **Użytek własny:** Użytkownik może pobierać pojedyncze kopie materiałów wyłącznie do użytku własnego, w zakresie dozwolonego użytku osobistego określonego bezwzględnie obowiązującymi przepisami prawa, w tym w art. 23 ustawy z dnia 4 lutego 1994 r. o prawie autorskim i prawach pokrewnych (Dz.U. 1994 Nr 24, poz. 83, t.j. Dz.U. z 2025 r. poz. 24 ze zm.). Poza zakresem dozwolonego użytku osobistego zabronione jest powielanie, kopiowanie, przesyłanie, przechowywanie w systemach informatycznych, tłumaczenie na inny język oraz jakiekolwiek inne wykorzystywanie treści bez uprzedniej, wyraźnej zgody AUTODNA Sp. z o.o.
- **Narzędzie pomocnicze:** Informacje zawarte w raporcie stanowią jedynie narzędzie pomocnicze i wskazówkę.
- **Konieczność inspekcji:** Raport nie zastępuje fizycznych oględzin, jazdy próbnej ani weryfikacji stanu technicznego przez wykwalifikowanego eksperta lub w Autoryzowanej Stacji Obsługi (ASO).
- **Weryfikacja online:** Aby wyeliminować ryzyko modyfikacji raportu przez osoby trzecie, każdorazowo zalecamy sprawdzić jego oryginalność poprzez zeskanowanie kodu QR widocznego w nagłówku i porównanie danych z wersją online wyświetlaną w systemie autoDNA.

Regulamin Serwisu autoDNA dostępny jest w Serwisie Internetowym autoDNA.