Raport Historii Pojazdu autoDNA



Citroën C5 AIRCROSS

VR7A4DGZSNL055858

PB Benzyna

Zeskanuj i zobacz raport online

Ostatni stan drogomierza **212 440 km**

Ubezpieczenie do **2027-01-18**

Raport zawiera dostępne informacje na dzień: 2026-10-28 12:15:57 UTC +0100 Wersja językowa PL
99d99495-7467cc14-0d13dd57-5f233bad-52be7ac3

Aby sprawdzić oryginalność raportu, zeskanuj kod QR widoczny w nagłówku.

Kluczowe informacje

- Brak uszkodzenia
- Brak szkody całkowitej
- Brak rozbieżności drogomierza
- Krajowy
- Taxi
- Więcej niż jeden właściciel

Przegląd historii

Kradzież	Nie odnotowano	Zastaw skarbowy	Nie odnotowano
Uszkodzenie	Nie odnotowano	Rozbieżność drogomierza	Nie odnotowano
Szkoda całkowita	Nie odnotowano	Specjalne przeznaczenie	Odnotowano
Akcja serwisowa	Nie odnotowano	Niedopuszczony do ruchu	Nie odnotowano
Złomowanie	Nie odnotowano	Historia serwisowa	Nie odnotowano

Skrótowe podsumowanie informacji o historii pojazdu. Zielone pozycje to dla kupującego sygnał, że auto nie kryje nieprzyjemnych niespodzianek w bazach autoDNA — a dla sprzedającego argument, który buduje zaufanie i przyspiesza transakcję.

Nawigacja raportu

Informacje o pojeździe
Liczba wpisów: **19**

Akcje serwisowe
Liczba wpisów: **0**

Bazy skradzionych pojazdów
Przeszukane bazy: **13/13**

Odczyty drogomierza
Liczba wpisów: **6**

Historia pojazdu
Liczba wpisów: **20**

Dziennik sprawdzeń
Liczba wpisów: **0**

Wyposażenie
Liczba wpisów: **129**

Archiwalne zdjęcia
Liczba wpisów: **51**

Informacje o pojeździe

Citroën • C5 AIRCROSS

Producent **CITROËN**	Rodzaj nadwozia **CROSSOVER**	Typ paliwa **BENZYNA**
Pojemność silnika [cm3] **1600**	Kraj producenta **FRANCJA**	Kod koloru lakieru **KWE**
Kolor lakieru **PEARLESCENT WHITE**	Próbka koloru lakieru	Data produkcji **2022**
Kod silnika **EP6FADTXHP**	Silnik **1.6 THP 16V**	Układ kierowniczy **LEWOSTRONNY**
Typ skrzyni biegów **AUTOMATYCZNA**	Skrzynia biegów **GEARBOX TYPE EATN8**	Ogumienie **225/50 R19 100V**
Typ licznika **KMH**	Średnie spalanie [l/100km] **8.97**	Norma emisji spalin **EURO 6.3**

Akcje serwisowe

● Sprawdzone, nie odnotowano danych

Bazy skradzionych pojazdów

Przeszukane bazy **13** | Nie odnotowano

Czechy
Ewidencja pojazdów skradzionych - Policja

Nie odnotowano

Rumunia
Ewidencja pojazdów skradzionych - Policja

Nie odnotowano

Litwa
Ewidencja pojazdów skradzionych - Policja

Nie odnotowano

Słowenia
Ewidencja pojazdów skradzionych - Policja

Nie odnotowano

Holandia
Ewidencja pojazdów skradzionych - Repozytoria Crimimail oraz Stowarzyszenie Ubezpieczycieli

Nie odnotowano

Kanada
Ewidencja pojazdów skradzionych - Policja

Nie odnotowano

Słowacja
Ewidencja pojazdów skradzionych - Policja

Nie odnotowano

Szwecja
Ewidencja pojazdów skradzionych - Stowarzyszenie Ubezpieczycieli

Nie odnotowano

Norwegia
Ewidencja pojazdów skradzionych - Ettersokt

Nie odnotowano

Kaynine
Ewidencja przedmiotów skradzionych - Kaynine (Niemcy)

Nie odnotowano

Baza int.
Ewidencja pojazdów skradzionych - Niezależne źródła internetowe

Nie odnotowano

Polska
Baza skradzionych pojazdów - PL

Nie odnotowano

Węgry

Baza skradzionych pojazdów - HU

Nie odnotowano

Odczyty drogomierza

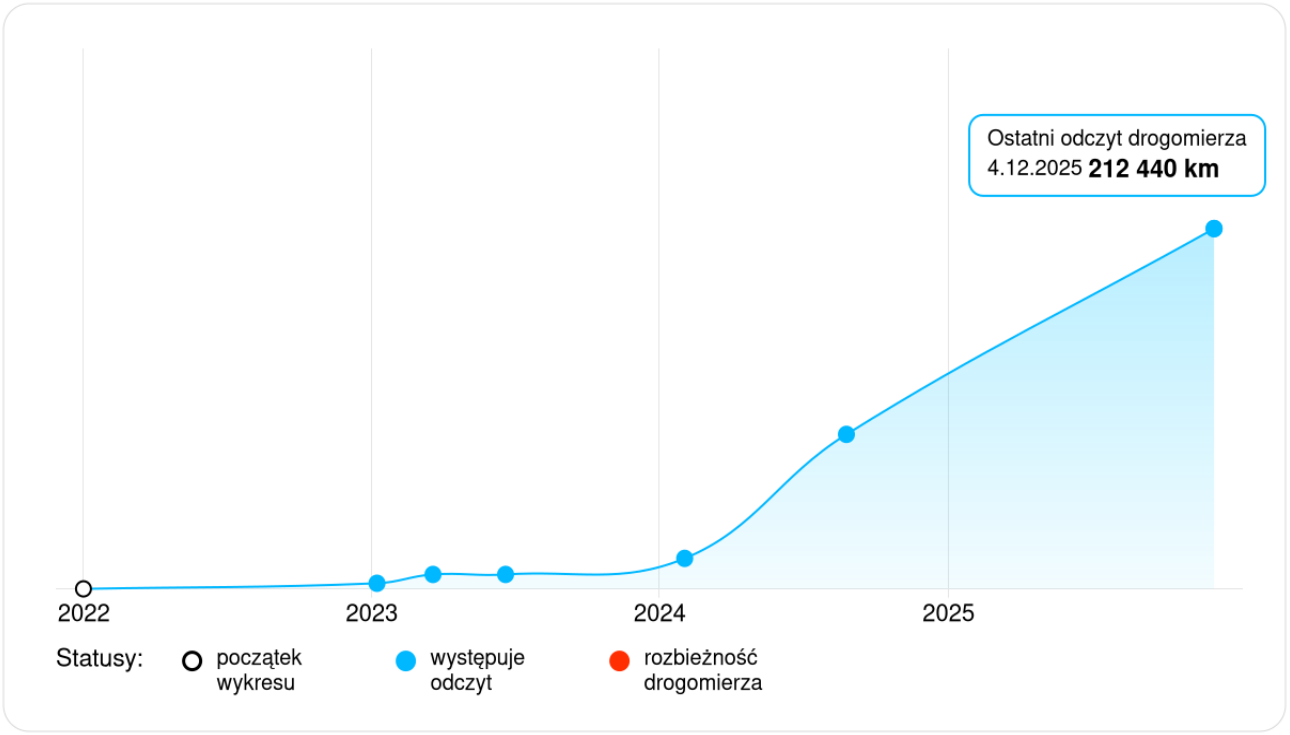

Cel sekcji:
Wykres prezentuje historyczne odczyty drogomierza – są to „zdjęcia z przeszłości, nie stanowią one ciągłego monitoringu przebiegu pojazdu”

Zasady interpretacji przebiegu:
Wykres prezentuje historyczne odczyty drogomierza zarejestrowane podczas przeglądów, serwisów, aukcji lub rejestracji, do których AUTODNA miało dostęp na moment wygenerowania raportu.

- **Trend rosnący:** Prawidłowa historia powinna wykazywać stały wzrost wartości.
- **Analiza rozbieżności:** Wszelkie spadki lub nielogiczne skoki mogą wynikać na przykład z błędnych odczytów, błędów przy wprowadzaniu danych (tzw. „czeski błąd”), wymiany licznika lub celowej manipulacji.
- **Weryfikacja:** W przypadku wątpliwości zaleca się porównanie danych z fizyczną książką serwisową pojazdu oraz weryfikację stanu zużycia podzespołów przez rzeczoznawcę.
- **Uwaga:** Brak wpisów w danym okresie nie oznacza braku eksploatacji pojazdu.

Historia pojazdu

2026

19.01.2026

Ubezpieczenie pojazdu

Polisa ważna do **2027-01-18**

Kraj **Polska**

2025

04.12.2025

Wykonano okresowe badanie techniczne

Stan drogomierza
212 440 km

Wynik **Pozytywny**
Termin badania technicznego **2027-11-28**

Kraj **Polska**

19.01.2025

Ubezpieczenie pojazdu

Polisa ważna do **2026-01-18**

Kraj **Polska**

2024

25.08.2024

Przeprowadzenie kontroli drogowej pojazdu

Stan drogomierza
91 093 km

Kraj **Polska**

26.04.2024

Ubezpieczenie pojazdu

Polisa ważna do **2024-05-25**

Kraj **Polska**

27.03.2024

Ubezpieczenie pojazdu

Polisa ważna do **2024-04-25**

Kraj **Polska**

26.02.2024

Ubezpieczenie pojazdu

Polisa ważna do **2024-03-26**

Kraj **Polska**

02.02.2024

Wykonano dodatkowe badanie techniczne

Stan drogomierza **17 970 km**

Pojazd, który ma być używany jako taksówka
Wynik **Pozytywny**

Kraj **Polska**

27.01.2024

Ubezpieczenie pojazdu

Polisa ważna do **2024-02-25**

Kraj **Polska**

19.01.2024

Przerejestrowanie pojazdu, ze względu na zmianę własności

Zarejestrowany na firmę lub organizację
Miejsce rejestracji **warszawski zachodni, mazowieckie**

Kraj **Polska**

2023

28.11.2023

Ubezpieczenie pojazdu

Polisa ważna do **2023-12-27**

Kraj **Polska**

20.06.2023

Odnotowano cenę / wartość

201 900 PLN brutto

20.06.2023

Zgłoszono odczyt drogomierza

Stan drogomierza **8 500 km**

20.03.2023

Pojazd zaoferowany do sprzedaży

Stan drogomierza **8 500 km**

Pojazd używany
Kolor nadwozia **Biały**
Oferta leasingowa
Oferta dealera
Miejsce postoju **Warszawa**
Cena **214 990 PLN**

Kraj **Polska**

08.01.2023

Przeprowadzenie kontroli drogowej pojazdu

Stan drogomierza
3 294 km

Kraj **Polska**

2022

29.11.2022

Rozpoczęcie okresu gwarancyjnego

28.11.2022

Ubezpieczenie pojazdu

Polisa ważna do **2023-11-27**

Kraj **Polska**

28.11.2022

Pojazd zarejestrowany

Zarejestrowany na firmę lub organizację
Miejsce rejestracji **Warszawa, mazowieckie**

Nowy, zakupiony w kraju
Homologowany fabrycznie
Katalizator
Termin badania technicznego **2025-11-27**

Kraj **Polska**

28.11.2022

Pierwsza rejestracja pojazdu

11.2022

Pojazd wyprodukowany

Lokalizacja **Rennes La Janais**

Kolor nadwozia **Biały**
Kierownica z lewej strony
Brak haka holowniczego
Brak koła zapasowego
Zestaw naprawczy do opon

Kraj **Francja**

Zasady interpretacji danych:

Zdarzenia nieodnotowane:
Pojazd mógł uczestniczyć w kolizjach lub naprawach, które nie zostały zgłoszone do systemu autoDNA lub miały miejsce w regionach nieobjętych raportowaniem.

Rekomendacja:
Raporty autoDNA oraz informacje w nich zawarte powinny być traktowane jako wskazówka oraz stanowić jeden z kroków związanych z zakupem/sprzedażą pojazdu. Informacje zawarte w raportach należy weryfikować w ASO oraz podczas szczegółowych oględzin eksperta. Raporty autoDNA są narzędziem pomocniczym.

Dziennik sprawdzeń

Sprawdzone, nie odnotowano danych

Wyposażenie

SIEDZISKO KIEROWCY OPARCIE POCHYLANE PODPARCIE LĘDŹWIOWE ELEKTROPNEUMATYCZNE + PAMIĘĆ	PODUSZKA POW BOCZNA KLATKI PIERSIOWEJ MIEDNICY PRZÓD + KURTYNA POW	WENTYLATOR O ZMIENNEJ PRĘDKOŚCI 200 W AERO PRZESŁONA DYNAMICZNA
DRĄŻEK STABILIZATORA PRZECHYŁÓW PRZÓD SZTYWNOŚĆ 37500 NM/RAD	SKŁADANE ELEKTRYCZNE KIEROWCY+PASAŻERA+WSTECZNE+Z PAMIĘCIĄ	Lusterko WSTECZNE WEWNĘTRZNE ELEKTROCHROMATYCZNE FRAMELESS
PRZEDNIA SZYBA KLEJONA AKUSTYCZNA + SZYBA TYLNA HARTOWANA	STEROWANIE BIEGAMI W PODŁODZE PODWYŻSZONE+PRZY KIEROWNICY	AUTOMATYCZNE ZAPALANIE ŚWIATEŁ+AUTOMATYCZNE PRZEŁĄCZANIE
OŚWIETLENIE WNĘKI NA NOGI KIEROWCY + PASAŻERA Z PRZODU	CZYTNIK MAP PRZÓD/TYŁ LED BEZ LED NASTR.Z OŚW.NASTR.	Z MOCOWANIEM FOTELIKÓW DZIECIĘCYCH Z ISO PRZÓD I TYŁ
DYWANIK CZARNY OBWÓDKA KONTRASTOWA+WYGŁADZENIE LASER	Oświetlenie SCHOWKA PAS+UCHWYT NA KUBEK LED+DRZWI+SO	WYKRYWANIE NIEDOPOMPOWANIA POŚREDNIE Z LOKALIZACJĄ
PANORAMICZNA POMOC WIZUALNA PRZÓD+TYŁ VISIO PARK 2	REGUL SIEDZISKA PRZÓD PASAŻERA OPARCIE POCHYLANE	DOSTĘP Z PRZODU+BAGAŻNIK+ROZRUCH BEZ UŻYCIA RĄK
KIEROWN WSPOMAG ELEKTR PODWÓJNY WAŁEK LOW POWER	STEROWANIE SIEDZISKA PASAŻERKA Z PRZODU RĘCZNE	WYKŁADZINA DRZWI WYKOŃCZENIE CZARNE BŁYSZCZĄCE
CZUJNIK KÓŁ PRZÓD NIE OZNACZONY TYŁ OZNACZONY	PODUSZKA SIEDZISKA Z MATĄ WYKRYWANIA PASAŻERA	REFLEKTORY PRZECIWMGIELNE Z CORNERING LIGHT
2 NAWIJ. PIROTECH. + KONTROLKA NIEZAP. PASA	PREWENCJA + WYPOŚRODKOWANIE TRAJEKTORII LPA	ZAGŁÓWEK PRZEDNI REGULOWANY W 4 KIERUNKACH

Z FILTREM PRZECIWPYŁOWYM + WĘGIEL AKTYWNY	ZDALNA REGULACJA MECHANICZNA REFLEKTORÓW	ZBIORNIK PALIWA BEZ WYSTĘPU USTALAJĄCEGO
STEROWANIE SIEDZISKA KIEROWCY Z PAMIĘCIĄ	KIEROWNICA 3 RAMIENNA SKÓRA PEŁNA LICOWA	BEZ CZUJNIKA OBECNOŚCI WODY W OLEJU NAP
ZWIERCIADŁO LUSTERKA WSTECZNEGO KULISTE	WYGŁUSZ PRZEGR CZOŁ+WNĘKA KOŁA+ZESP NAP	NORMA CZYSTOŚCI SPALIN SILNIKA EURO 6.3
NORMA TECHNICZNA EMISJI SPALIN EURO 6.3	CYFROWY ZESTAW WSKAŹNIKÓW 29 KONTROLEK	RĘCZNE WYŁĄCZENIE PODUSZKI POWIETRZNEJ
Z SYSTEMEM NAWIGACJI KOLOROWYM EKRANEM	Z CZUJNIKIEM KĄTA POŁOŻENIA KIEROWNICY	OGRZEWANY FOTEL KIEROWCY + PASAŻERA R1
WERSJA ZWIĄZANA Z SIEDZISKIEM WYSOKIM	LUSTERKO KIER+PASAŻ Z OSŁONĄ I OŚWIET	WYCIERACZKA PRZED Z CZUJNIKIEM OPADÓW
BEZ ZEWN PRZES PIERŚCIENIA MOCUJĄCEGO	KOLUMNA UKŁADU KIEROWNICZEGO SKŁADANA	REGULATOR OGRANICZNIK ACC STOP AND GO
BEZ DODATKOWEJ DOLNEJ OSŁONY SILNIKA	CHŁODNICA GRUB: 28 - 28 DM2 ALU SPAW	AKUMULATOR L2 680 60AH EFR 680 EN EF
TARCZE PRZED WENTYLOWANE/TARCZE TYL	ZAMEK ZWYKŁA BLOKADA + AUTOMATYCZNA	PODŁOKIETNIK CENTRALNY FLOQUE + TEP
CZĘSTOTL. RADIOWA EUROPA ZACHODNIA	BEZ BOCZNYCH OSŁON Z PROGIEM CHROM	BEZ SYSTEMU ZAPOB ZANIECZYSZCZENIU
Z POMIAREM NAŁADOWANIA AKUMULATORA	WYKRYWANIE TYLNEGO PASAŻERA Z MATĄ	4X2 AUTOMATYCZNA 8 BIEGOWA HYBRYDA
BLOKADA PRZEW. DZIECI RĘCZN. TLN.	ŁADOWARKA WBUDOWANA 7 KW JEDNOFAZ	KLAMKA ZEWNĘTRZNA KOLOR NADWOZIA
RADAR.CZUJN.PRZESZKODY PRZ. TLN.	AUTONOMICZNY MODUŁ TELEMATYKI 3S	Z NAGRZEWNICĄ AUTOM RECYRKULACJI
EKRAN DOTYKOWY KOLOR HD 10 CALI	ARCHITEKTURA ELEKTRYCZNA R3 INT	WTRYSK TURBO WYMIENNIK BEZPOŚR
BEZOŁOWIOWA 95 JAKOŚĆ A/B/E/E+	SZYBA LEKKO BARW. + PRZEBARW.	Z NADZOROWANIEM MARTWEGO POLA
PODGRZEW OBIEGU GAZU OBUDOWA	BEZ ALARMU ANTYKRADZIEŻOWEGO	NAWIGACJA PODŁĄCZONA CYFROWA
OWIEWKA POD PRZEDNIĄ PODŁOGĄ	DACH KOLOR CZARNY PERLA NERA	UKŁAD WYDECHOWY STANDARDOWY
BEZ AKUSTYKI ZESPOŁU NAPĘD.	ZD PRZ/TLN KOL NADW + CHROM	433,92 MHZ SUPERHETERODYNA
BEZ DODATKOWEGO OGRZEWANIA	PRZEDNIA SZYBA STANDARDOWA	LISTWY BOCZNE CHROM CZARNY
Z FILTREM CZĄSTEK STAŁYCH	MONTAŻ KOŁA ZE STOP LEK 1	SKALA PRĘDKOŚCI W KM/GODZ
BEZ OCHRONY PASAŻERA TLN.	PRZEŁOŻENIE MOSTU 15 X 58	BEZ KOŃC. RURY WYDECHOWEJ
SKÓRA PALOMA + NAPPA „U0”	ZESTAW OGUMIENIA 19 CALI	KATALIZATOR DOLNY 50PPM
CHŁODZENIE AUTOMATYCZNE	Z AUTODIAGNOSTYKĄ "OBD"	KRAJE O ZIMNYM KLIMACIE
EP6FADTXHP 1.6L BENZYNA	MONTAŻ 3 ZAGŁÓWKÓW TYL	SCHOWEK PODŁOGI STAŁEJ
BEZ HAKA HOLOWNICZEGO	CZUJNIK POZIOMU OLEJU	19-CALOWA FELGA SAW 2
OPONA 225/50 R19 100V	ZAWIESZENIE METALOWE	ŁAŃCUCH TRAKCJI PHEV

Gniazdo E/F GREEN UP	FILTR ZBIORN. WEWN.	BEZ KOŁA ZAPASOWEGO
KIEROWNICA PO LEWEJ	SKRZYNIA TYPU EATN8	BEZ STOP AND START
KLAKSON DOSTROJONY	BEZ SZYBY W DACHU	ZESP.PEDAŁÓW ALU
BEZ KOŁPAKA KOŁA	BEZ AMPLITUNERA	BEZ ROZRUSZNIKA
Z SYSTEMEM ESP	BI TUNER RADIO	SILNIK TYPU EP
Z MIRROR LINK	ESP BOSCH 9.3	ZAW NORMALNE
BEZ SPRZĘGŁA	1 USB TYPU A	1600 CM3
Z WI-FI	ECO LED	ISTT60

Archiwalne zdjęcia pojazdu

20.06.2023 **Liczba zdjęć 17**





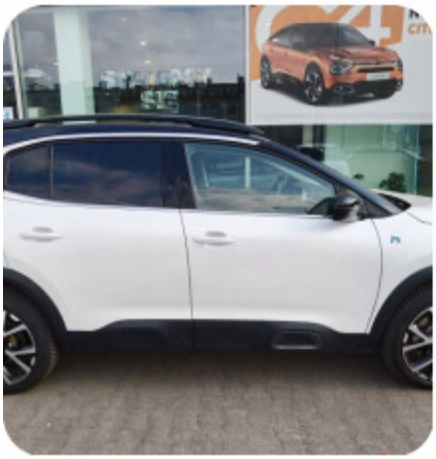






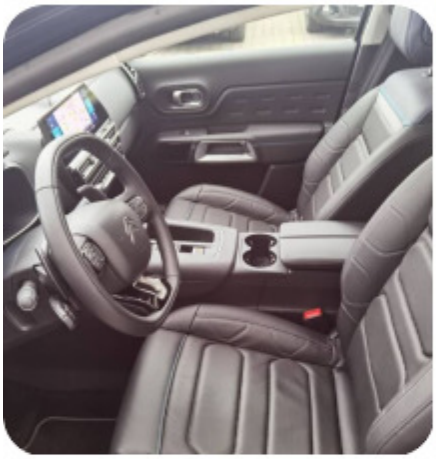








28.04.2023 Liczba zdjęć 17






















20.03.2023 **Liczba zdjęć 17**





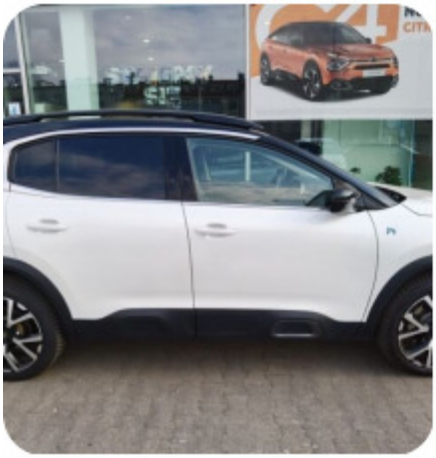















Zasady i warunki
Wszelkie informacje udostępnione za pośrednictwem serwisu autoDNA mają charakter informacji pomocniczych i stanowią jedynie wskazówki dla Użytkownika. Raport generowany jest na podstawie danych dostępnych w bazach autoDNA i rejestrach współpracujących z AUTODNA na moment wygenerowania raportu.

Własność intelektualna i autorska

- **Własność intelektualna i autorska:** Wszelkie treści i znaki graficzne zamieszczone w serwisie autoDNA chronione są prawami autorskimi przysługującymi AUTODNA Sp. z o.o. lub innym uprawnionym podmiotom.
- Wykorzystywanie treści lub znaków graficznych zamieszczonych w serwisie autoDNA jest dozwolone wyłącznie w zakresie określonym Regulaminem serwisu autoDNA lub bezwzględnie obowiązującymi przepisami prawa.
- AUTODNA Sp. z o.o. może posiadać patenty, zgłoszenia patentowe, prawa autorskie, znaki towarowe oraz inne prawa własności intelektualnej dotyczące treści udostępnianych za pośrednictwem serwisu autoDNA.
- Udostępnienie treści nie oznacza udzielenia licencji na patenty, prawa autorskie, znaki towarowe lub inne prawa własności intelektualnej w nich zawarte.
- Nazwy podmiotów lub produktów zawarte w treściach mogą stanowić zarejestrowane znaki towarowe lub znaki usługowe tych podmiotów.

Zasady korzystania i weryfikacja

- **Użytek własny:** Użytkownik może pobierać pojedyncze kopie materiałów wyłącznie do użytku własnego, w zakresie dozwolonego użytku osobistego określonego bezwzględnie obowiązującymi przepisami prawa, w tym w art. 23 ustawy z dnia 4 lutego 1994 r. o prawie autorskim i prawach pokrewnych (Dz.U. 1994 Nr 24, poz. 83, t.j. Dz.U. z 2025 r. poz. 24 ze zm.). Poza zakresem dozwolonego użytku osobistego zabronione jest powielanie, kopiowanie, przesyłanie, przechowywanie w systemach informatycznych, tłumaczenie na inny język oraz jakiekolwiek inne wykorzystywanie treści bez uprzedniej, wyraźnej zgody AUTODNA Sp. z o.o.
- **Narzędzie pomocnicze:** Informacje zawarte w raporcie stanowią jedynie narzędzie pomocnicze i wskazówkę.
- **Konieczność inspekcji:** Raport nie zastępuje fizycznych oględzin, jazdy próbnej ani weryfikacji stanu technicznego przez wykwalifikowanego eksperta lub w Autoryzowanej Stacji Obsługi (ASO).
- **Weryfikacja online:** Aby wyeliminować ryzyko modyfikacji raportu przez osoby trzecie, każdorazowo zalecamy sprawdzić jego oryginalność poprzez zeskanowanie kodu QR widocznego w nagłówku i porównanie danych z wersją online wyświetlaną w systemie autoDNA.

Regulamin Serwisu autoDNA dostępny jest w Serwisie Internetowym autoDNA.