Nr zlecenia DEKRA: BMW(FS)/WAW/85119/26/09/10
Nr zlecenia/szkody:
Data zlecenia: 10-09-2026

DEKRA Polska - Centrala
02-673 Warszawa, ul. Konstruktorska 12A

Zleceniodawca:
BMW Aukcja
BMW Financial Services Polska Sp. z o.o.
ul. Wołoska 22A, 02-675 Warszawa

Rzeczoznawcy:
Leszek Zabrowarny (WSP)
DEKRA Polska - współpraca O/Koszalin
Radosław Józefowicz (WSP)
DEKRA Polska - współpraca O/Warszawa

Ocena stanu technicznego pojazdu

Eurotax-Kod EC	Marka, model, typ pojazdu				Rodzaj nadwozia
0151343	**BMW, X3 [G01] 21-24, X3 xDrive30e M Sport sport-aut**				KOM
Rodzaj silnika	Pojemność [ccm]	Moc [KM/kW]	Skrzynia biegów	Stan licznika [km] (odczytany)	Ilość drzwi/miejsc
z zapłonem iskrowym	1998	184/135	automatyczna	43 085	5/5
Nr rej. pojazdu	Nr nadwozia (VIN)		Data 1-rej./rok prod.	Następne bad. tech.	Lakier
ZS394SL	WBA61DP0509T76271		17-10-2023/2023	17-10-2026	czarny/METALIK

Data oględzin: 15-10-2026

Miejsce oględzin:
Bońkowscy Koszalin (CFM)
ul. Lniana 3
75-213 Koszalin

Wyposażenie standardowe wg Eurotax

ABS, Active Guard, Asystent parkowania z kamerą cofania oraz czujnikami kontroli odległości przy parkowaniu, Asystent uwagi, BMW ID, BMW Live Cockpit Plus z nawigacją, RDS, wyświetlacz 10.25", wyś. wskaźników 5.1",2xUSB,LTE,Bluetooth, Bateria wysokiego napięcia, Certyfikat baterii, 6 lat lub 100 tys. km, ConnectedDrive Services (Usługi Connected Drive), Czujnik deszczu z automatyczną aktywacją świateł drogowych, Czujnik kolizji, Czujnik poziomu i klasy oleju, Drzwi tylne z mechanicznym zabezpieczeniem przed otwarciem przez dzieci, Dysze spryskiwaczy podgrzewane, Dywaniki podłogowe welurowe, Elementy stylistyczne M Sport (pedały, zestaw wskaźników, kluczyk, oznaczenia), Felgi aluminiowe 19", Y-spoke 887 M Bicolour, z ogumieniem 245/50, Filtr cząstek stałych, Fotele przednie sportowe, Funkcja Follow-Me-Home, Funkcja wyłączenia poduszki powietrznej pasażera z przodu, Gniazdo 12V w schowku przednim, Gwarancja na baterie wysokiego napięcia - 6 lat z limitem 100.000 km, Gwarancja na pojazd bez limitu kilometrów - 2 lata, Hamulec parkingowy, elektromechaniczny, Immobilizer elektroniczny, Integracja ze smartfonem (Apple CarPlay, Android Auto), Kanapa tylna, z oparciem składanym i dzielonym w proporcji 40:20:40, Kierownica sportowa skórzana typu M, Kierownica wielofunkcyjna, Klakson dwutonowy, Klamki w kolorze nadwozia, Klapa bagażnika otwierana oraz zamykana automatycznie, Klapka do ładowania, Klimatyzacja automatyczna, 3-strefowa z rozszerzonym zakresem funkcji, Kolumna kierownicy regulowana, Komputer pokładowy, Kontroler iDrive, Końcówki układu wydechowego, po lewej i prawej stronie, błyszczące chromowane, Lakier uni, Lampy tylne LED, Legal Emergency Call (Inteligentne Połączenie Alarmowe), Listwy ozdobne M, ciemne aluminium Rhombicle z listwą akcentową w perłowym chromie, Listwy progowe z oznaczeniem M, Lusterka zewnętrzne regulowane elektrycznie i ogrzewane, Lusterka zewnętrzne składane elektrycznie, Lusterka zewnętrzne z automatyczną funkcją przeciwoślepieniową, kierowcy elektrochromatyczne, Lusterko wsteczne elektrochromatyczne z automatyczną funkcją przeciwoślepieniową, Lusterko zewnętrzne po stronie pasażera przyciemniane z funkcją parkingową, Mocowanie do fotelików dziecięcych ISOFIX, Obramowania M Shadow Line czarne na wysoki połysk, Ochrona akustyczna pieszych, symulowany odgłos silnika podczas jazdy z prędkością do 30 km/h, Ochrona pieszych - pasywna, Ochrona przed uderzeniem bocznym, Oczka mocujące w bagażniku, Ogranicznik prędkości, Opcje przechowywania, Ostrzeżenie o włączonym świetle, Osłony przeciwsłoneczne, Oznaczenia modelu, Oś przednia z podwójnymi wahaczami, Oś tylna z wieloma

wahaczami, Oświetlenie bagażnika, Oświetlenie powitalne, Oświetlenie wewnętrzne, Pakiet aerodynamiczny M, Pakiet dla niepalących, Podręcznik użytkownika zintegrowany, Podsufitka M Anthracite, Poduszka powietrzna kolanowa, Poduszki powietrzne boczne dla kierowcy i pasażera z przodu, Poduszki powietrzne chroniące głowy osób siedzących z przodu i z tyłu, Poduszki powietrzne dla kierowcy i pasażera z przodu, Podłokietnik przedni, Podłokietnik środkowy z tyłu z dwoma uchwytami na napoje, Przewód do ładowania (tryb 3) do ładowania z gniazd publicznych, Przełącznik centralnej blokady, Przełącznik właściwości jezdnych, Przycisk Start/Stop, Przycisk eDrive, Przycisk ulubionych funkcji, Real Time Traffic Information, Reflektory LED (światła LED: mijania, drogowe, pozycyjne, do jazdy dziennej i kierunkowskazy), Regulacja strumienia światła reflektorów, Relingi dachowe M Shadow Line, Remote Services (Usługi zdalne), Schowek na rękawiczki, Servotronic, Siatka oddzialająca przestrzeń bagażową, System alarmowy (czujnik ruchu wnętrza i przechyłu, syrena z zasilaniem awaryjnym), System monitorowania ciśnienia w oponach elektroniczny, System odzyskiwania energii hamowania, System ostrzegający przed pieszymi i kontroli zbliżania się z funkcją hamowania w mieście, System zamykania z centralnym zamkiem, Szyby atermiczne, Szyby elektryczne, Tapicerka perforowana ze skóry ekologicznej Sensatec, Tarcze hamulcowe przednie i tylne z wewnętrzną wentylacją, Tele Services, Tempomat z funkcją hamowania, Tuner DAB do odbioru cyfrowych stacji radiowych, Uchwyty asekuracyjne, Uchwyty na napoje z przodu, Układ dynamicznej kontroli stabilności DSC, Układ dynamicznej kontroli trakcji DTC, Układ kontroli zjazdu ze wzniesienia, Uruchamianie silnika bez użycia kluczyka, Wskaźnik punktu zmiany biegów, Wskaźnik zużycia klocków hamulcowych, Zacisk akumulatora bezpieczny, Zagłówki z regulacją, Zestaw głośników stereo z 6 głośnikami i wzmacniaczem o mocy 100W, Zestaw głośnomówiący Bluetooth z interfejsem USB, Zestaw naprawczy do opon, £adowarka elastyczna (tryb 2), Śruby zabezpieczające koła przed kradzieżą, Światła hamowania dynamiczne.

Wyposażenie dealerskie

Asystent świateł drogowych, Dostęp komfortowy z BMW Digital Key, Felgi aluminiowe 20", Double-spoke 787 M, z ogumieniem mieszanym Runflat, Fotele przednie ogrzewane, Fotele przednie z aktywną wentylacją, regulowane elektrycznie z pamięcią, Hotspot WiFi, Lakier metalizowany, Systemy asystujące kierowcy → [Ostrzeganie przed kolizją z tyłu, Speed Limit Info - ostrzeżenie o ograniczeniach prędkości, System ostrzegający przed kolizją z poprzedzającym pojazdem i pieszymi z funkcją nagłego hamowania, System ostrzegający przed niezamierzoną zmianą pasa ruchu, System ostrzegający przed ruchem poprzecznym z tyłu], Szyby przeciwsłoneczne, mocniej przyciemnione szyby tylna i boczne tylne, Szyby przednie o zwiększonej izolacji akustycznej, Tapicerka skórzana Vernasca, Telefonia komfortowa z ładowaniem bezprzewodowym, Zestaw Hi-Fi Harman Kardon Surround Sound z 16 głośnikami i 9 kanałowym wzmacniaczem 464W.

Ogumienie

Oś	Koło	Producent, typ	Rozmiar	Profil zmierzony
przednia	prawe	BRIDGESTONE, ALLENZA RFT	245/45 20 103W	5,0 mm
	lewe	BRIDGESTONE, ALLENZA RFT	245/45 20 103W	5,0 mm
tylna	prawe	BRIDGESTONE, ALENZA RFT	275/40 20 106W	5,0 mm
	lewe	BRIDGESTONE, ALENZA RFT	275/40 20 106W	5,0 mm

Kompletność dokumentów poj./wyposażenia/akcesoriów/inne

[Dokumenty rej.] - POLISA UBEZP. (Nie.), Kluczyki (TAK - 2), Tablice rejestracyjne (TAK - 2), Dowód rejestracyjny (TAK), Karta pojazdu (NIE), Poziom oleju w silniku (Więcej niż stan min.), Układ klimatyzacji nie występuje lub – na podstawie badania organoleptycznego - funkcjonuje poprawnie. (TAK. Bez uwag.), [AKCESORIA POJ. (obowiązkowe)] - Apteczka pierw. pomocy (NIE), Gaśnica (TAK), Trójkąt ostrzegawczy (TAK), [AKCESORIA POJ.] - Koło zapasowe lub zestaw naprawczy (NIE), Klucz zabezpieczający do kół (Nie dotyczy), Drugi kpl. kół (Nie.), Podnośnik (NIE), Kpl. narzędzi (NIE), Radio/Radio-CD (Tak. Markę oraz model podano poniżej: - .), KSIĄŻKA PRZEGLĄDÓW (Nie.), W kalkulacji kosztów napraw przyjęto stawki

135 zł/135 zł (netto): (NIE. - 266zł)

Grubość powłoki lakierowej

W zakresie do 150 µm

Poz.	Nazwa części	Przedział grubości powłoki lakierowej [µm]
1	Pokrywa komory silnika	do 150
2	Błotnik przedni lewy	do 150
3	Błotnik przedni prawy	do 150
4	Słupek przedni lewy	do 150
5	Słupek przedni prawy	do 150
6	Słupek środkowy lewy	do 150
7	Słupek środkowy prawy	do 150
8	Dach	do 150
9	Drzwi przednie lewe	do 150
10	Drzwi przednie prawe	do 150
11	Drzwi tylne lewe	do 150
12	Drzwi tylne prawe	do 150
13	Błotnik tylny lewy/ściana boczna lewa	do 150
14	Błotnik tylny prawy/ściana boczna prawa	do 150
15	Pokrywa bagażnika	do 150

Opis stwierdzonych uszkodzeń

Uszkodzenia niekalkulowane

Poz.	Nazwa części	Nr katalogowy	Opis uszkodzenia	Czas [rbg]
1	Drzwi tylne (nieuzbrojone) L	41007465533	rysa/odprysk	
2	Drzwi tylne (nieuzbrojone) R	41007465534	rysa/odprysk	

Oznaczenia:
NS - amortyzacja %, L - lakierowanie >> I - część nowa, II - wierzchnie, III - po naprawie do 50%, IV - po naprawie pow 50%, K1R - tworzywa szt części nowe, K1N - tworzywa szt części nowe, K1G - tworzywa szt części nowe, K2 - tworzywa szt wierzchnie, K3 - tworzywa szt po naprawie

Uwagi końcowe

DEKRA Polska nie bierze odpowiedzialności za wykorzystanie niniejszej oceny technicznej jako źródła informacji o pojeździe przy jego zakupie.

DOKUMENTACJA FOTOGRAFICZNA



Fot. 1
Przekątna przednia lewa



Fot. 2
Przód



Fot. 3
Przekątna przednia prawa



Fot. 4
Próg prawy (widok od przodu)



Fot. 5
Bok prawy z przodu



Fot. 6
Bok prawy z tyłu



Fot. 7
Przekątna tylna prawa



Fot. 8
Tył

DOKUMENTACJA FOTOGRAFICZNA



Fot. 9
Przekątna tylna lewa



Fot. 10
Bok lewy z tyłu



Fot. 11
Bok lewy z przodu



Fot. 12
Próg lewy (widok od przodu)



Fot. 13
Numer identyfikacyjny



Fot. 14
Tabliczka znamionowa



Fot. 15
Zestaw wskaźników - przebieg

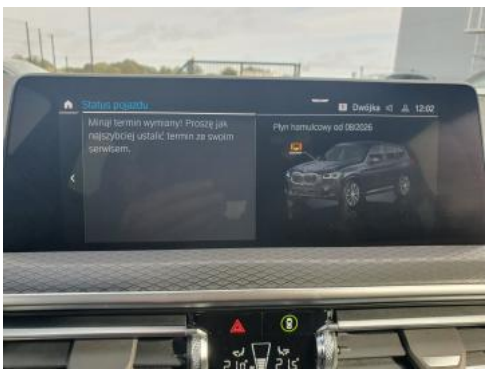

Fot. 16
Zestaw wskaźników - serwis

DOKUMENTACJA FOTOGRAFICZNA



Fot. 17
Widok przez otwarte drzwi przednie lewe



Fot. 18
Widok przez otwarte drzwi tylne lewe



Fot. 19
Widok z tylnej kanapy na deskę rozdz.



Fot. 20
Konsola środkowa



Fot. 21
Tunel środkowy



Fot. 22
Kierownica (na wprost)



Fot. 23
Kierownica z lewej strony



Fot. 24
Komora silnika

DOKUMENTACJA FOTOGRAFICZNA



Fot. 25
Bagażnik



Fot. 26
Spód pojazdu przód



Fot. 27
Spód pojazdu tył



Fot. 28
Przewód ładowania baterii trakcyjnej



Fot. 29
Tarcza hamulcowa przednia lewa



Fot. 30
Tarcza hamulcowa przednia prawa



Fot. 31
Tarcza hamulcowa tylna prawa



Fot. 32
Tarcza hamulcowa tylna lewa

DOKUMENTACJA FOTOGRAFICZNA



Fot. 33
Dowód rej. Str. 1



Fot. 34
Dow. Rej. Str. 2

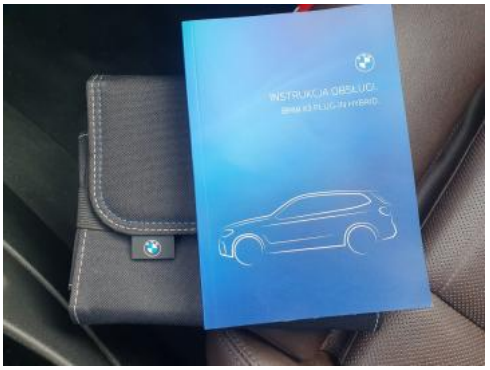

Fot. 35
Instrukcje



Fot. 36
Gniazdo ładowania / tankowania



Fot. 37
Kluczyki



Fot. 38
Zdjęcie do protokołu

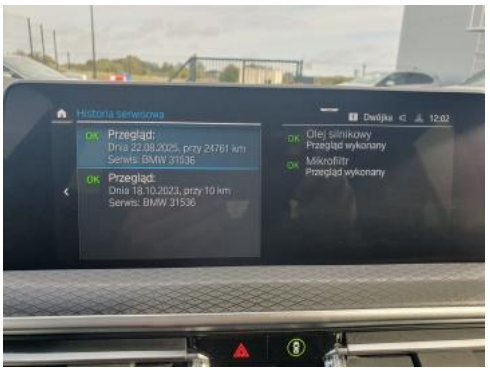

Fot. 39
Zdjęcie do protokołu



Fot. 40
Drzwi tylne P - zdjęcie poglądowe 1

DOKUMENTACJA FOTOGRAFICZNA



Fot. 41
Drzwi tylne P - Rysa/odprysk 1

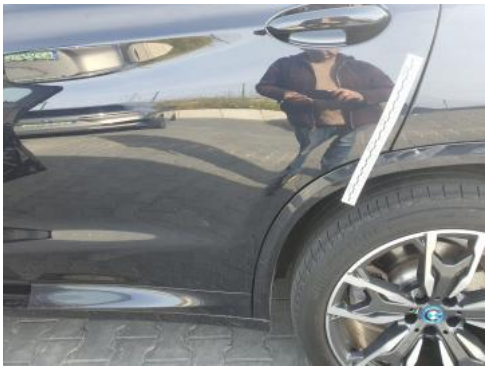

Fot. 42
Drzwi tylne L - zdjęcie poglądowe 1

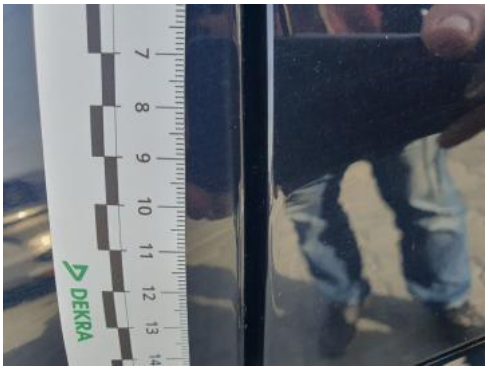

Fot. 43
Drzwi tylne L - Rysa/odprysk 1