Nr zlecenia: 17/14/08/2025/Leasys Polska- plac Łomianki z dnia: 14.08.2025

Zleceniodawca:
Leasys Polska Sp. z o.o.
al. Wyścigowa 6
02-681 Warszawa

Rzeczoznawca:
Dawid Oderkiewicz/zatw. Pion Weryfikacyjny eRzeczoznawcy



W Y C E N A W A R T O Ś C I

Zadanie: Ocena stanu technicznego i określenie wartości rynkowej pojazdu

DANE IDENTYFIKACYJNE POJAZDU

Dane: [O] IX-2025

Rodzaj pojazdu:	**Samochód osobowy**	VIN:	**W F 0 P X X G C H P R R 8 4 5 4 8**
Marka:	**FORD**	Nr rejestracyjny:	**WY959XY**
Model pojazdu:	**Focus 1.5 EcoBlue MR`22 E6**	Nr Info-Ekspert:	**011-12802**
Wersja:	**Active X**	Rok produkcji:	**2024**

Wskazanie drogomierza	54778 km
Data pierwszej rejestracji	12.04.2024
Data ważności badania technicznego	12.04.2027
Rodzaj nadwozia	kombi (uniwersalne) 5 drzwiowe
Dop. masa całk.	2035 kg
Jednostka napędowa	z zapłonem samoczynnym
Pojemność / Moc silnika	1499 ccm / 85kW (116KM)
Doładowanie	Turbosp. z chłodn. powietrza
Liczba cylindrów / Układ cylindrów / Liczba zaworów	4 / rzędowy / 16
Rodzaj skrzyni biegów	automatyczna
Rodzaj napędu	przedni (4x2)
Kolor powłoki lakierowej, (rodzaj lakieru)	Srebrny 2-warstwowy z efektem metalicznym

WYPOSAŻENIE STANDARDOWE

L.p.	Nazwa elementu wyposażenia	L.p.	Nazwa elementu wyposażenia
1	Asystent pasa ruchu Lane Assist	32	Relingi dachowe czarne
2	Dywaniki welurowe przód/tył	33	Roleta do bagażnika
3	FordPass Connect GSM	34	Spoiler tylny dachowy
4	Fotele przednie o sportowej stylistyce	35	System Apple Carplay/Android Auto
5	Fotele przednie regulowane manualnie w 8 kierunkach	36	System Bluetooth
6	Gniazdo 12V w bagażniku	37	System Ford MyKey

7	Immobilizer	38	System kontroli trakcji TA
8	Kamera cofania	39	System monitorowania ciśnienia powietrza w oponach TPMS
9	Kierownica 3-ramienna pokryta skórą	40	System powiadamiania ratunkowego (eCall)
10	Klimatyzacja automatyczna 2 strefowa	41	System Pre-Collision Assist -wspomagania unikania kolizji
11	Kolumna kierownicy regulowana w 2 płaszczyznach	42	System stabilizacji toru jazdy ESC
12	Komputer pokładowy	43	System ułatwiający ruszanie na wzniesieniu HSA
13	Konsola sufitowa	44	System wspomagania nagłego hamowania
14	Konsola środkowa ze schowkiem zamykanym roletą	45	System wyboru profilu jazdy
15	Kurtyny powietrzne boczne	46	Szyby przednie regulowane elektrycznie
16	Lusterka zewnętrzne podgrzewane elektrycznie	47	Szyby tylne dodatkowo przyciemniane
17	Lusterka zewnętrzne regulowane elektrycznie	48	Szyby tylne regulowane elektrycznie
18	Lusterka zewnętrzne składane elektrycznie	49	Światła do jazdy dziennej LED
19	Lusterka zewnętrzne w kolorze nadwozia	50	Światła p/mgielne przednie LED
20	Lusterka zewnętrzne z kierunkowskazami	51	Światła p/mgielne tylne
21	Lusterko wewnętrzne ściemniane automatycznie	52	Światła tylne częściowo w technologii LED
22	Ładowarka bezprzewodowa do smartfonów	53	Tapicerka materiałowa z niebieskimi szwami
23	Mocowanie ISOFIX na skrajnych siedzeniach II rzędu	54	Tarcze kół aluminiowe 17" 5-ramienne
24	Oświetlenie dodatkowe wnętrza LED	55	Usługi Ford Smart
25	Podłokietnik siedzeń tylnych składany	56	Wspomaganie układu kierowniczego elektryczne EPAS
26	Poduszka powietrzna kierowcy	57	Wycieraczki z czujnikiem deszczu
27	Poduszka powietrzna pasażera z możliwością odłączenia	58	Wyświetlacz 12,3" cyfrowy, na tablicy zegarów, konfigurowalny
28	Poduszki powietrzne boczne	59	Zamek centralny zdalnie sterowany
29	Przycisk rozrusznika Ford Power	60	Zawieszenie podwyższone
30	Reflektory automatyczne	61	Zderzaki w kolorze nadwozia w stylizacji Active
31	Reflektory Full LED	62	Zestaw naprawczy opon

L.p. Nazwa pakietu / elementu pakietu wyposażenia standardowego

1 ABS + EBD - system dystrybucji siły hamowania
- ABS - system zapobiegający blokowaniu kół
- System dystrybucji siły hamowania elektroniczny EBD

2 Czujniki parkowania - przód/tył
- Czujniki parkowania - przód
- Czujniki parkowania - tył

3 Siedzenia tylne dzielone i składane 60/40
- Siedzenia tylne dzielone
- Siedzenia tylne składane

4 System kontroli trakcji ESC
- System poprawiający stabilność na zakretach TVC
- System kontroli trakcji TA
- System wspomagania nagłego hamowania EBA

5 System nawigacji satelitarnej z Ford SYNC 4, wyświetlacz 12,3" DAB+
- System nawigacji satelitarnej
- Sterowanie radiem w kierownicy
- Głośniki 6 szt.
- Funkcja wzywania pomocy
- Zestaw głośnomówiący "Bluetooth" z rozbudowanym sterowaniemgłosowym
- Złącze USB 2 szt.
- Mapa Europy

6 Tempomat z ogranicznikiem prędkości
- Ogranicznik prędkości
- Tempomat

WYPOSAŻENIE DODATKOWE

L.p.	Nazwa elementu wyposażenia
1	+Lakier metalizowany
2	Pakiet Winter
	Szyba przednia ogrzewana
	Kierownica podgrzewana
	Fotel kierowcy podgrzewany
	Fotel pasażera podgrzewany

OPIS ZAMONTOWANEGO W POJEŹDZIE OGUMIENIA

Koło	Marka, typ			Bieżnik [mm]
Przednie lewe:	*GOODYEAR 215/55	R17	VECTOR 4SEASONS	5,2
Przednie prawe:	*GOODYEAR 215/55	R17	VECTOR 4SEASONS	5,5
Tylne lewe:	*GOODYEAR 215/55	R17	VECTOR 4SEASONS	6,9
Tylne prawe:	*GOODYEAR 215/55	R17	VECTOR 4SEASONS	6,2

KOREKTY WARTOŚCI POJAZDU

KOREKTA ZA PIERWSZĄ REJESTRACJĘ	(-)
KOREKTA ZA WYPOSAŻENIE	(+)
KOREKTA ZA PRZEBIEG	(-)
KOREKTY RÓŻNE:	
Stan utrzymania i dbałość o pojazd	(-)
KOREKTY RÓŻNE RAZEM	(-)
KOREKTA ZA OGUMIENIE	(+)

UWAGI RZECZOZNAWCY DOTYCZĄCE WYCENY

Dokonano sprawdzenia historii pojazdu w bazie CEPiK.

Nie weryfikowano gwarancji, statusu pakietów serwisowych i kompletności w zakresie osprzętu dodatkowego, z którym przedmiot był zamówiony. Nie udostępniono specyfikacji wyposażenia fabrycznego wycenianego pojazdu.

Moc silnika: 84 kW

Mając na uwadze powyższe wyposażenie zostało ustalone na podstawie oględzin z natury. Aby ustalić specyfikacje fabryczną wyposażenia należy zwrócić się do dealera. Nie można wykluczyć, że mogą występować różnice w wyposażeniu.

OPIS STANU TECHNICZNEGO ZESPOŁÓW POJAZDU

NADWOZIE - Szkielet i poszycia zewnętrzne

L.p.	Nazwa elementu	L / P	Rodzaj uszkodzenia	Opis	Fot. nr
1	Drzwi boczne przednie	L	Odpryski powłoki lakierowej		
2	Drzwi boczne przednie	P	Odpryski powłoki lakierowej, wgniecenia		
3	Drzwi boczne tylne	L	Odpryski powłoki lakierowej		
4	Próg	L	Zarysowania powłoki lakierowej		
5	Drzwi tyłu nadwozia		Odpryski powłoki lakierowej		

Pojazd w trakcie oględzin zabrudzony, możliwość wykrycia dodatkowych uszkodzeń po umyciu.
Na pozostałych elementach oblachowania bryły nadwozia stwierdzono również typowe dla jego okresu eksploatacji uszkodzenia powłoki lakierowej (zarysowania, odpryski, itp.).
Szczegółowy stan pojazdu zobrazowany w dokumentacji zdjęciowej.

NADWOZIE – Opis powłoki lakierowej

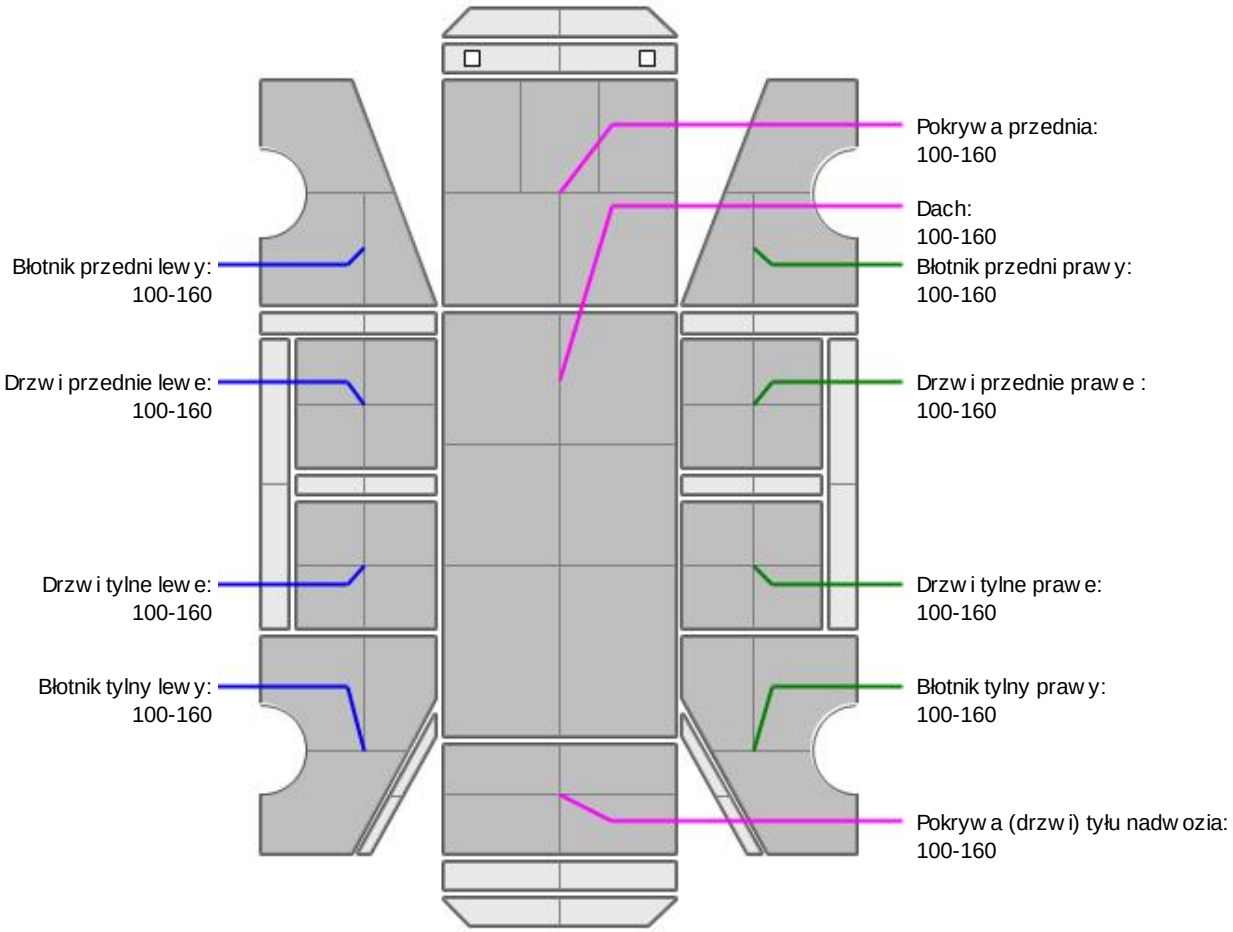

L.p.	Nazwa elementu	L / P	Grubość powłoki [µm]	Opis
1	Pokrywa przednia		100-160	
2	Dach		100-160	
3	Błotnik przedni	L	100-160	
4	Drzwi przednie	L	100-160	
5	Drzwi tylne	L	100-160	
6	Błotnik tylny	L	100-160	
7	Błotnik przedni	P	100-160	
8	Drzwi przednie	P	100-160	
9	Drzwi tylne	P	100-160	
10	Błotnik tylny	P	100-160	
11	Pokrywa (drzwi) tyłu nadwozia		100-160	

Podane przedziały grubości powłoki lakierowej, dotyczą punktów pomiarowych. Nie mogą być traktowane jako gwarancja, że grubość powłoki lakierowej w innych punktach nie wykracza poza te przedziały. Pomiar powłoki lakierowej został wykonany urządzeniem będącym w posiadaniu rzeczoznawcy. Pomiar wykonany innym przyrządem może się różnić.

NADWOZIE – Wyposażenie zewnętrzne

L.p.	Nazwa elementu	L / P	Rodzaj uszkodzenia	Opis	Fot. nr
1	Zderzak przedni		Odpryski powłoki lakierowej, zarysowania		
2	Zderzak tylny		Odpryski powłoki lakierowej		
3	Klamka zewnętrzna drzwi bocznych przednich	L	Zarysowana		

NADWOZIE – Wyposażenie wewnętrzne

L.p.	Nazwa elementu	L / P	Rodzaj uszkodzenia	Opis	Fot. nr
1	Fotel przedni kpl.	L	Poplamiony		
2	Kanapa tylna		Poplamiona		
3	Schowek		Zarysowany		
4	Wykładzina dachu (podsufitka)		Poplamiona, niespasowana w tylnej części		
5	Poszycie tapicerskie drzwi bocznych przednich	L	Zabrudzone		
6	Poszycie tapicerskie drzwi bocznych przednich	P	Zabrudzone		
7	Poszycie tapicerskie drzwi bocznych tylnych	L	Zabrudzone		
8	Poszycie tapicerskie drzwi bocznych tylnych	P	Zabrudzone		
9	Poszycie tapicerskie drzwi tyłu nadwozia		Zarysowania		
10	Przestrzeń ładunkowa		Zarysowania, zabrudzenia, uszkodzona roleta		

Wnętrze pojazdu nosi typowe dla jego okresu eksploatacji zabrudzenia oraz zużycie wszystkich elementów

JAZDA KONTROLNA

1	Głośność pracy silnika	BEZ UWAG
2	Praca układu kierowniczego	BEZ UWAG
3	Głośność (stuki) zawieszenia	BEZ UWAG
4	Zmiana biegów, działanie sprzęgła	BEZ UWAG
5	Skuteczność hamulca zasadniczego	BEZ UWAG
6	Skuteczność hamulca pomocniczego	BEZ UWAG

Próba ruchowa przeprowadzona na niewielkim dystansie, na zimnym silniku, w warunkach parkingowych, z prędkością do 15 km/h.

DOKUMENTY I KOMPLETACJA POJAZDU

1	Kluczyki (ilość sztuk)	Okazano 2szt.
2	Dowód rejestracyjny	Okazano skan dokumentu
3	Instrukcja obsługi	TAK
4	Gaśnica	TAK

POZOSTAŁE INFORMACJE

1 Pochodzenie pojazdu

Krajowy

2 Badanie poprawności numerów identyfikacyjnych

Numer VIN wybity na karoserii oraz numer VIN tabliczki znamionowej zgodny z DR.

3 Weryfikacja odczytanego stanu drogomierza

Odczytany z licznika.

Zastrzeżenia ograniczające opinię.

ü Zawarte w niniejszej Ocenie/Raporcie informacje (w tym dotyczące wyposażenia) służą jedynieogólnym celom informacyjnym. Ocena/Raport nie może być zatem traktowana jako oferta wrozumieniu przepisów Kodeksu Cywilnego oraz opisu towaru ani zapewnienia w rozumieniu art. 4Ustawy z dnia 27 lipca 2002 roku o szczególnych warunkach sprzedaży konsumenckiej.

ü Ocena/Raport została sporządzone w celu ustalenia istnienia albo nieistnienia uszkodzeń nieakceptowalnych po zakończeniu umowy korzystania z samochodu lub innych okoliczności uzgodnionych w zleceniu. Ocena/Raport nie obejmuje typowych uszkodzeń wynikających z eksploatacji samochodu oraz jego standardowego zużycia.

ü Jeśli chcesz traktować ten dokument jako źródło wiedzy o samochodzie przy jego zakupie, czynisz to na własną odpowiedzialność. eRzeczoznawcy sp.j. nie ponosi odpowiedzialności za takie użycie tej Oceny/Raportu

ü Niniejsza wycena służy wyłącznie do oszacowania wartości rynkowej przedmiotu wyceny i nie może byćwykorzystywana do żadnego innego celu, niż wymieniony powyżej. W szczególności wycena nie może stanowićpodstawy do oceny cech i stanu wycenianego obiektu przy jego zakupie.

ü Rzeczoznawca nie bierze na siebie odpowiedzialności za wady ukryte (prawne i fizyczne) oraz ewentualne skutki wynikające z dalszego użytkowania przedmiotu wyceny, a także za skutki wykorzystania samej wyceny.

ü Powyższa wycena nie jest ekspertyzą stanu technicznego przedmiotu wyceny i za taką nie może być uznawana, w szczególności nie może być traktowana jako gwarancja sprzedaży przedmiotu wyceny za oszacowaną wartość.

ü Wycenę przeprowadzono w oparciu o dostarczoną dokumentację oraz badanie organoleptyczne wycenianego obiektu. Nie prowadzono badań diagnostycznych oraz weryfikacji warsztatowej przedmiotu wyceny.

ü Nie stwierdzono dodatkowych niesprawności i/lub uszkodzeń i/lub braków w zakresie możliwym do ustalenia w warunkach oględzin tj. bez: dostępu do spodu pojazdu, specjalistycznego sprzętu diagnostycznego, jazdy próbnej wykonanej w warunkach drogowych z obciążeniem.

ü Rzeczoznawca podczas oględzin poza warsztatem nie jest w stanie stwierdzić wypadkowej przeszłości pojazdu. W przypadku podwyższonych wartości pomiarów powłoki lakierowej, konieczna jest ekspertyza w warunkach warsztatowych.

ü Rok produkcji pojazdu - nie weryfikowano. Przyjęto w oparciu o dane przekazane przez Zleceniodawcę.

ü Niniejsza wycena nie może być publikowana w całości w jakimkolwiek dokumencie bez zgody wykonawców i bez uzgodnienia z nimi formy i treści takiej publikacji. Zakaz publikacji nie dotyczy posługiwania się wyceną w umowach cywilno-prawnych zawieranych przez zleceniodawcę i dotyczących przedmiotu

ü Przed odbiorem pojazdu, kupujący zobowiązany jest do konfrontacji rzeczywistego stanu z informacjami zawartymi w wycenie. Odbiór przedmiotu jest równoznaczny ze zrzeczeniem się wszelkich roszczeń, co do stanu technicznego.

ü Nie badano poprawności i/lub budowy numerów identyfikacyjnych/seryjnych obiektu oraz nie weryfikowano prawdziwości danych obiektu.

ü Niniejsza wycena nie może być traktowana jako gwarancja sprzedaży przedmiotu wyceny za oszacowaną wartość.

ü W przypadku ujawnienia dodatkowych informacji dotyczących przedmiotowego pojazdu, niedostępnych w czasie wykonywania niniejszej opinii, zaprezentowane stanowisko może ulec zmianie.

ü W opinii założono, że nie wykryto żadnych faktów, które mogłyby istotnie wpływać na wartość wycenionego pojazdu, jeśli w opisie pojazdu nie widnieje inaczej.

ü Rzeczoznawca nie ponosi odpowiedzialności za ewentualne błędy wynikające z przedstawionych informacji otrzymanych od użytkownika/sprzedawcy/zamawiającego wycenę, jeśli brak podstaw do kwestionowania ich zgodności ze stanem rzeczywistym lub też ustalenie stanu rzeczywistego przez rzeczoznawcę było niemożliwe lub znacznie utrudnione.

ü Wyposażenie standardowe wg. Info - Ekspert/Eurotax. Rzeczoznawca nie ponosi odpowiedzialności za ewentualne błędy programu.Opis stanu technicznego pojazdu jest ważny na dzień oględzin. Rzeczoznawca nie bierze odpowiedzialności za zmiany stanu pojazdu wynikające z dalszej eksploatacji lub postoju (np. uszkodzenie akumulatora, powiększenie lub powstanie ognisk korozji, uszkodzenie układu hamulcowego, itp.)

ü Jeżeli elementy jednostki napędowej, układu przeniesienia napędu itp., są rozmontowane, rzeczoznawca nie weryfikuje kompletności poszczególnych układów. Możliwość wystąpienia braków w kompletacji (np. ze względu na wykorzystanie unieruchomionego pojazdu jako „dawcy części".

ü Nie weryfikowano odczytanego stanu drogomierza z zapisami w urządzeniach elektronicznych pojazdu.

ü Nie weryfikowano gwarancji, statusu pakietów serwisowych i kompletności w zakresie osprzętu dodatkowego, z którym przedmiot był zamówiony.

ü Ustalenie wszystkich uszkodzeń, wad i braków w ukompletowaniu pojazdu nie jest możliwe w warunkach parkingowych, konieczna weryfikacja w warunkach warsztatowych. Warunki w jakich przeprowadzono oględziny pojazdu uniemożliwiają dokładne określenie jego sprawności oraz kompletności.

ü Nie udostępniono specyfikacji wyposażenia fabrycznego wycenianego pojazdu. Mając na uwadze powyższe wyposażenie zostało ustalone na podstawie oględzin z natury. Aby ustalić specyfikacje fabryczna wyposażenia należy zwrócić się do dealera. Nie można wykluczyć, że mogą występować różnice w wyposażeniu.

Dokument wystawiony elektronicznie, ważny bez podpisu

DOKUMENTACJA FOTOGRAFICZNA



Fot. nr 1



Fot. nr 2



Fot. nr 3



Fot. nr 4



Fot. nr 5



Fot. nr 6



Fot. nr 7



Fot. nr 8



Fot. nr 9



Fot. nr 10



Fot. nr 11



Fot. nr 12



Fot. nr 13



Fot. nr 14



Fot. nr 15



Fot. nr 16



Fot. nr 17



Fot. nr 18



Fot. nr 19



Fot. nr 20



Fot. nr 21



Fot. nr 22



Fot. nr 23



Fot. nr 24



Fot. nr 25

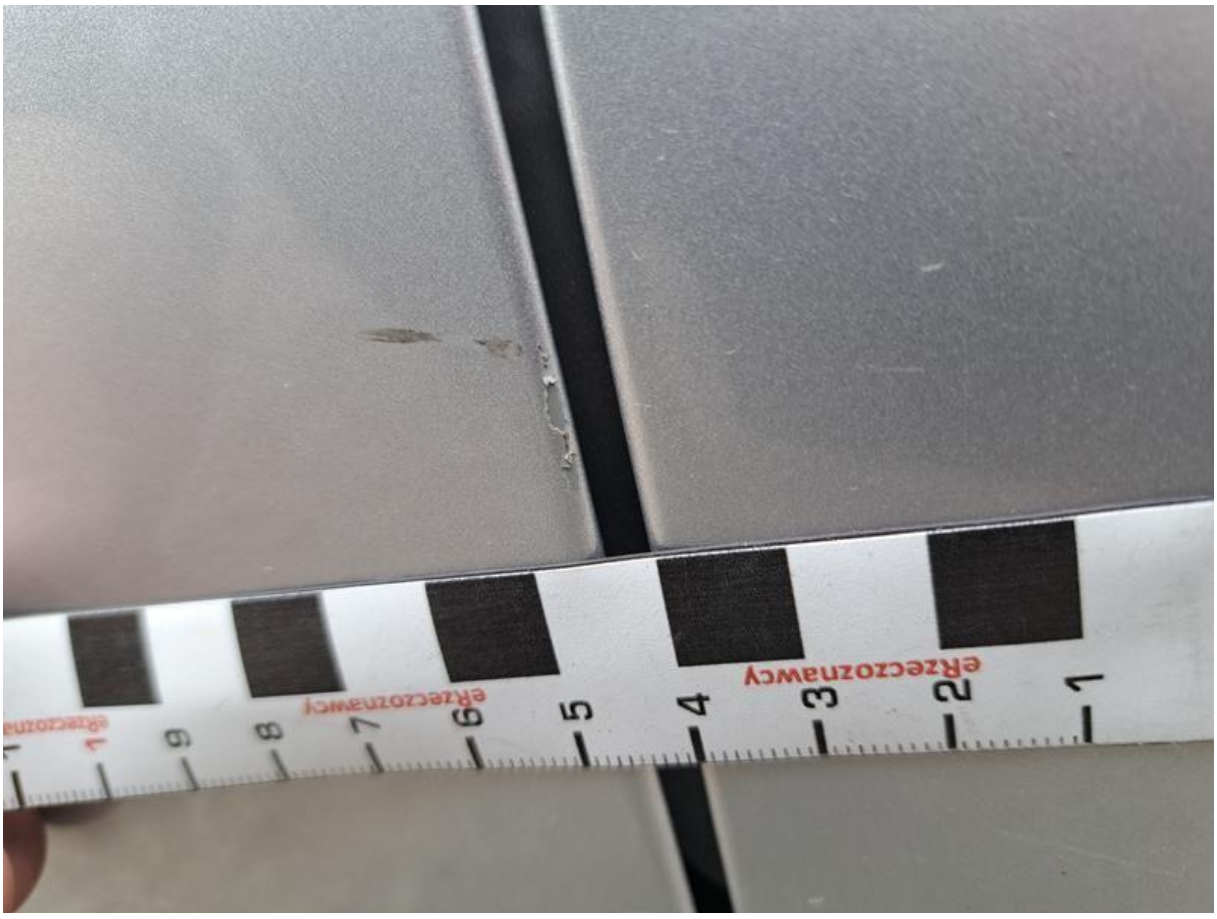

Fot. nr 26



Fot. nr 27



Fot. nr 28

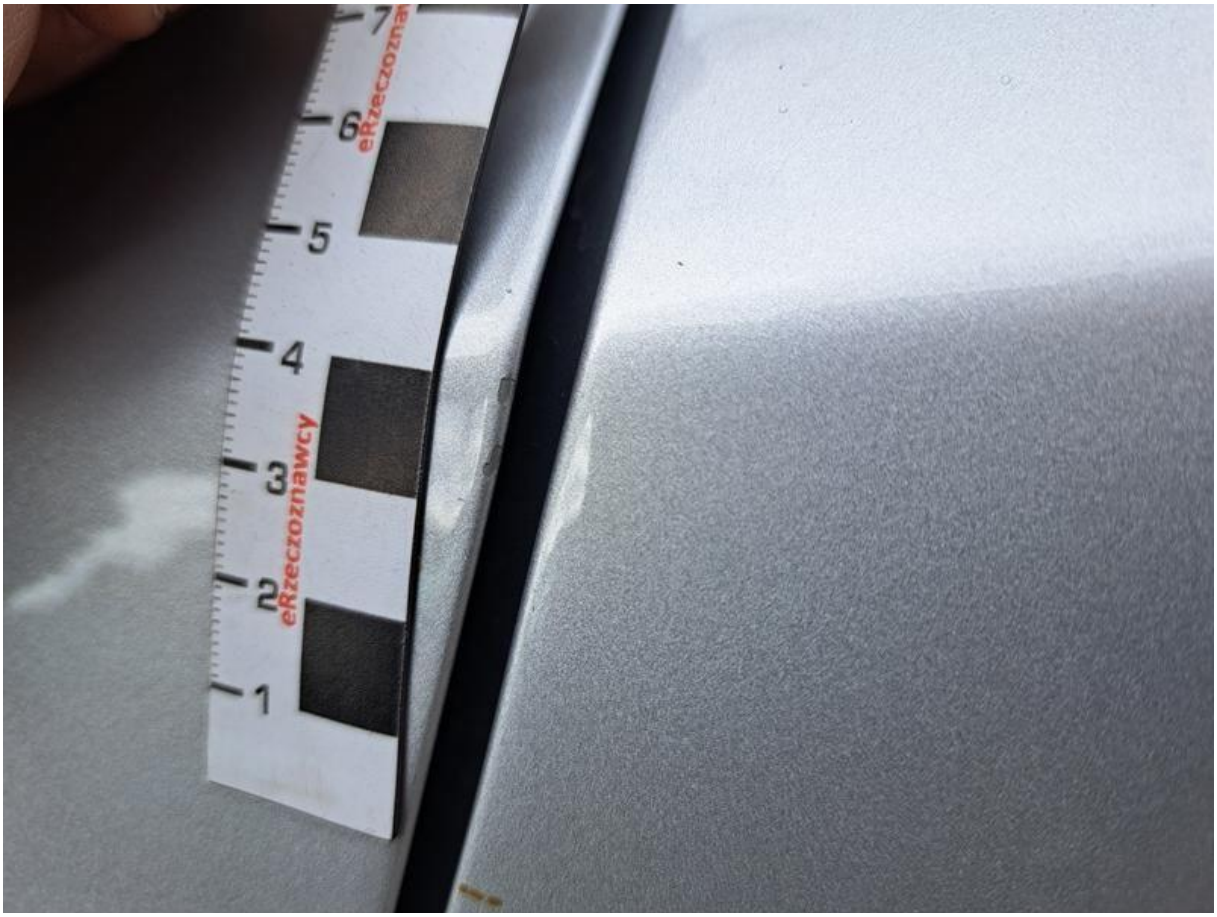

Fot. nr 29



Fot. nr 30



Fot. nr 31



Fot. nr 32



Fot. nr 33



Fot. nr 34



Fot. nr 35



Fot. nr 36



Fot. nr 37



Fot. nr 38



Fot. nr 39



Fot. nr 40



Fot. nr 41

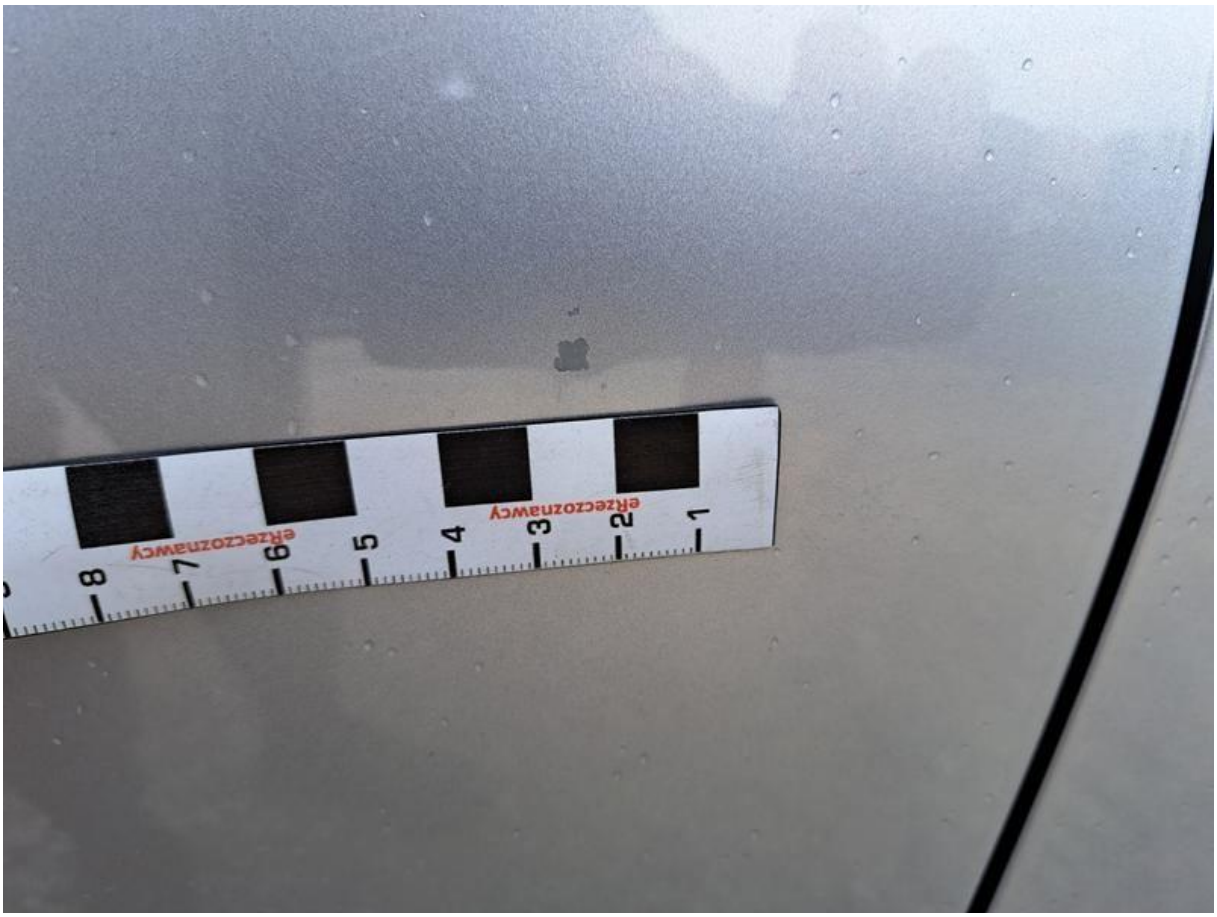

Fot. nr 42



Fot. nr 43



Fot. nr 44



Fot. nr 45



Fot. nr 46



Fot. nr 47



Fot. nr 48



Fot. nr 49



Fot. nr 50



Fot. nr 51



Fot. nr 52



Fot. nr 53



Fot. nr 54



Fot. nr 55



Fot. nr 56



Fot. nr 57



Fot. nr 58



Fot. nr 59



Fot. nr 60



Fot. nr 61



Fot. nr 62

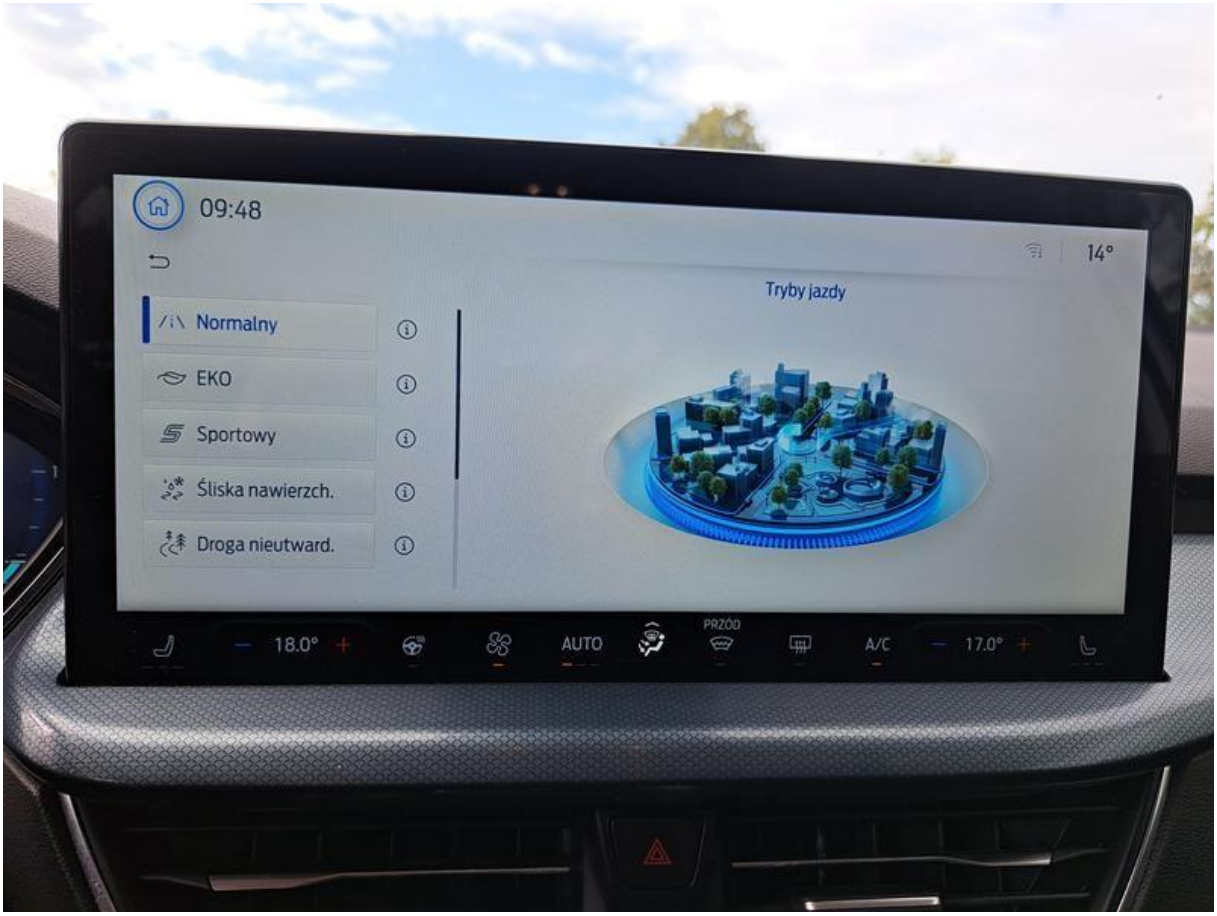

Fot. nr 63



Fot. nr 64



Fot. nr 65



Fot. nr 66



Fot. nr 67



Fot. nr 68



Fot. nr 69



Fot. nr 70



Fot. nr 71



Fot. nr 72



Fot. nr 73



Fot. nr 74



Fot. nr 75

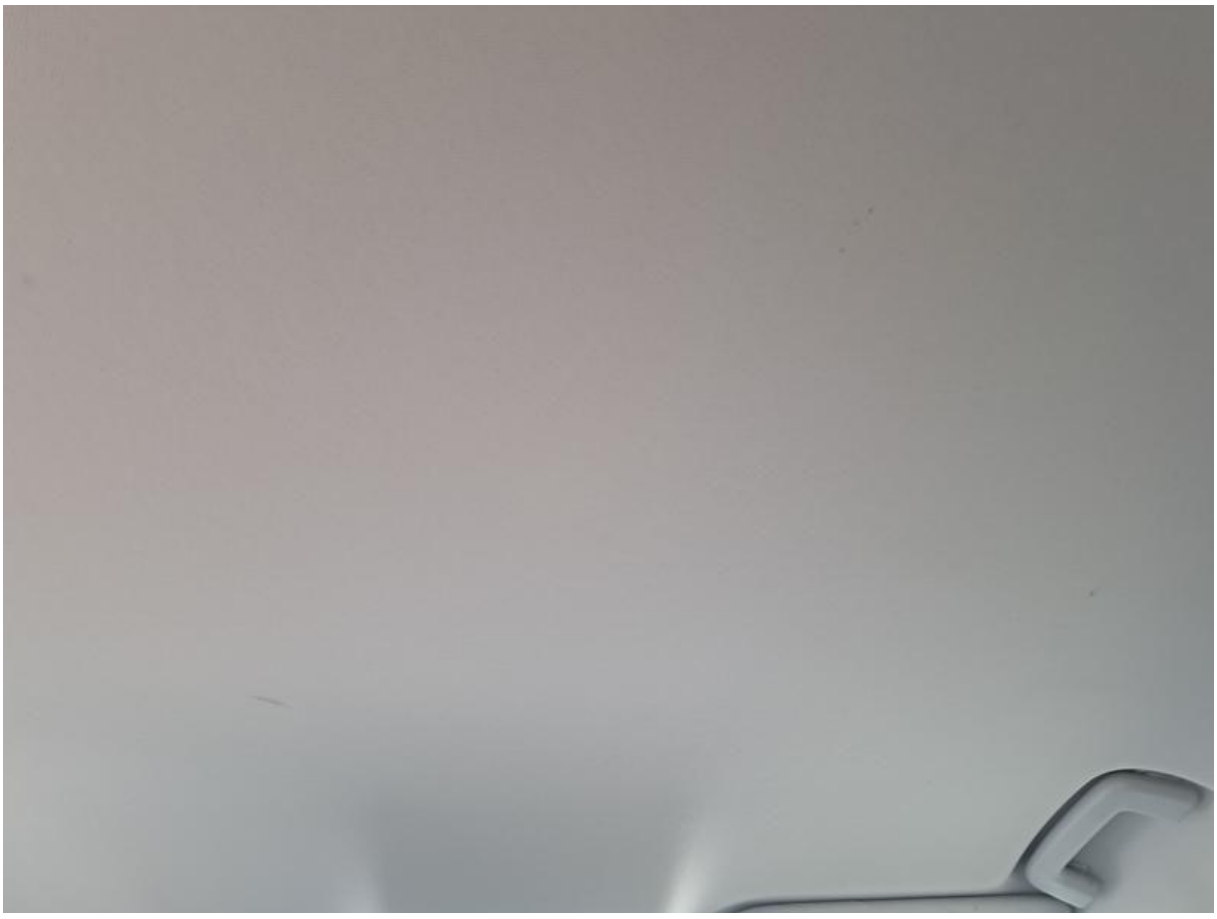

Fot. nr 76

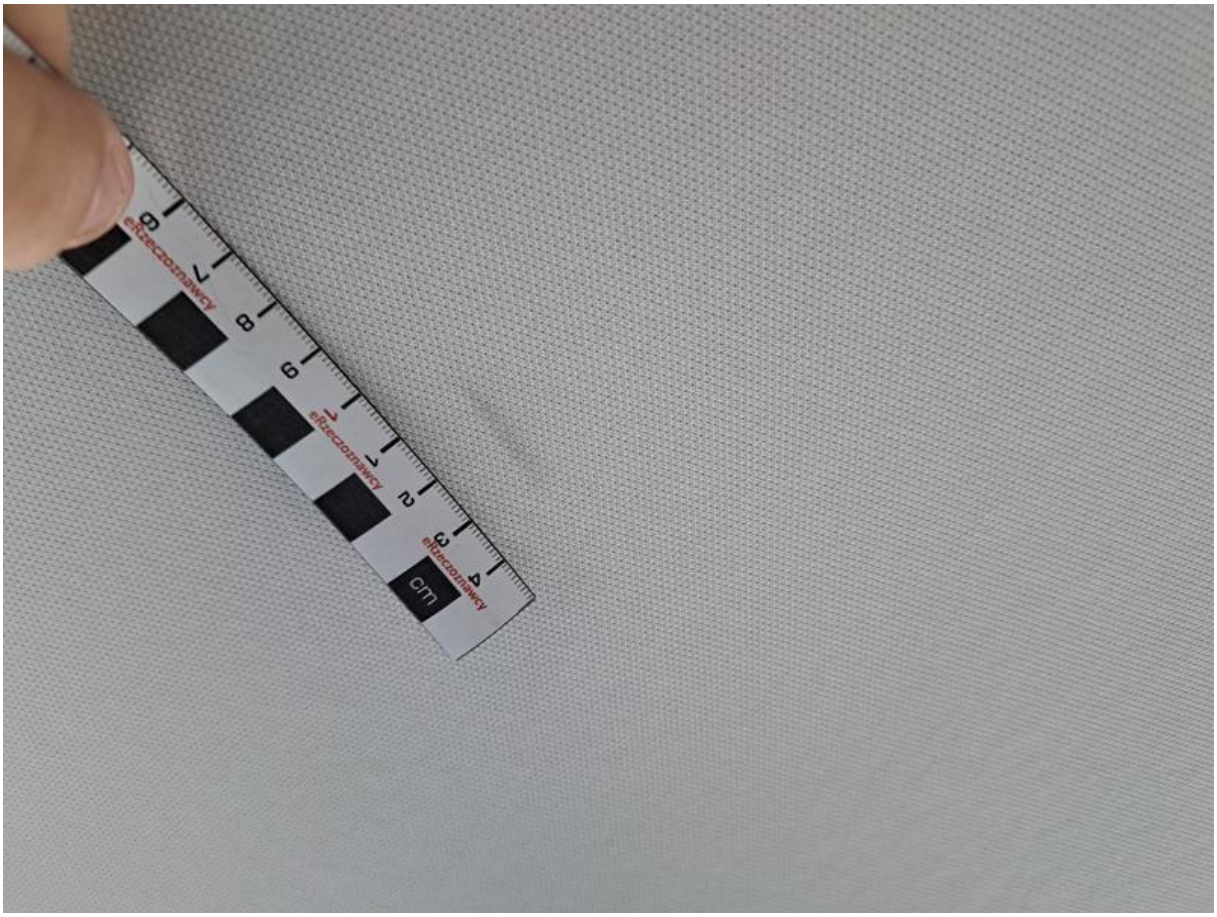

Fot. nr 77



Fot. nr 78



Fot. nr 79



Fot. nr 80



Fot. nr 81



Fot. nr 82



Fot. nr 83



Fot. nr 84



Fot. nr 85



Fot. nr 86



Fot. nr 87



Fot. nr 88



Fot. nr 89



Fot. nr 90



Fot. nr 91



Fot. nr 92



Fot. nr 93



Fot. nr 94



Fot. nr 95



Fot. nr 96

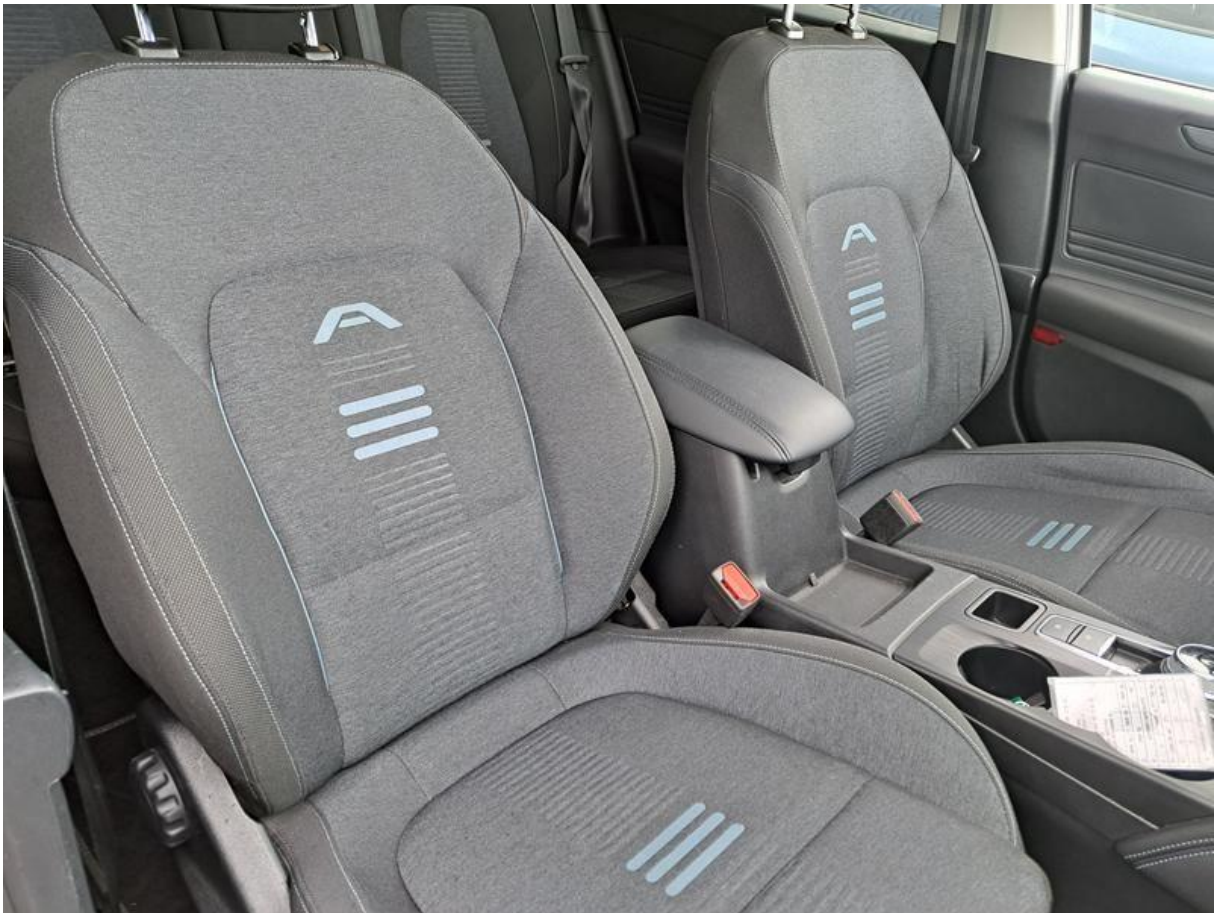

Fot. nr 97



Fot. nr 98



Fot. nr 99



Fot. nr 100


SAMOCHÓD OSOBOWY

2024

16,29 kN

C.1.1 LEASYS POLSKA SP. Z O. O.
C.1.2 015442730
C.1.3 02-681 WARSZAWA
ALEJA WYŚCIGOWA 6
C.2.1 LEASYS POLSKA SP. Z O. O.
C.2.2 015442730
C.2.3 02-681 WARSZAWA
ALEJA WYŚCIGOWA 6
C
F.1 2035 kg
F.2 2035 kg
F.3 3435 kg
G 1458 kg
J M1
K e13*2007/46*1911*17
L 2
O.1 1400 kg
O.2 735 kg
P.1 1499,00 cm³
P.2 84,60 kW
P.3 D
Q ---
S.1 5
S.2 ---
SERIA DR/BAU 1715497
WSPÓLNOTA EUROPEJSKA
RZECZPOSPOLITA POLSKA
Dowód Rejestracyjny
PREZYDENT M.ST. WARSZAWY
URZĄD M.ST.WARSZAWY
UL. LEONA KRUCZKOWSKIEGO 2
00-412 WARSZAWA
ORGAN WYDAJĄCY
A WY 959XY
D.1 FORD
D.2 DEH
-Y9DA1PX
-52DACNA9ACS
D.3 FOCUS
E WF0PXXGCHPRR84548
B 12.04.2024
15.04.2024
H ---
SERIA DR/BAU 1715497
SERIA DR/BAU 1715497
DRPOL1465011BAU1715497015442730<<<<<<5
WF0PXXGCHPRR84548<<<<<<<<<<<<<<<<8
WY959XY<<8<<<<<<<<<<<<<<<<<<<<<<<<
<<<<<<<<<<<