Nefris
ul. Grunwaldzka 229
85-451 Bydgoszcz
tel. 52 520 82 00
biuro@nefris.pl
www.nefris.pl

Zleceniodawca:
Solid Group - POLEASINGOWE.PL



Firma rzeczoznawcza:
Nefris
Grunwaldzka 229
85-451 Bydgoszcz

O P I N I A T E C H N I C Z N A

Zadanie: Określenie wartości rynkowej pojazdu

DANE IDENTYFIKACYJNE POJAZDU

Dane: [D] XI-2026

Rodzaj pojazdu:	**Samochód ciężarowy do 3.5t**	VIN:	**Z F A 2 2 5 0 0 0 0 6 P 9 1 4 4 3**
Marka:	**FIAT**	Nr rejestracyjny:	**WE895XY**
Model pojazdu:	**Fiorino 1.4 MR`16 E6d 1.7t**	Nr Info-Ekspert:	**045-05161**
Wersja:	**Base**	Rok produkcji:	**2019**

Data pierwszej rejestracji	2019/12/23
Data ważności badania technicznego	2025/02/19
Rodzaj nadwozia	furgon 4 drzwiowy 2 osobowy
Dop. masa całk. / Ładowność	1680 kg / 610 kg
Liczba osi / Rodzaj napędu / Skrzynia biegów	2 / przedni (4x2) / manualna
Rozstaw osi	2513 mm
Jednostka napędowa	z zapłonem iskrowym (wtrysk)
Pojemność / Moc silnika	1368 ccm / 57kW (77KM)
Liczba cylindrów / Układ cylindrów	4 / rzędowy
Norma spalin	E6d
Data oględzin	2026/11/16
Miejsce oględzin	Szczecin, ul. Łyskowskiego 18

WYPOSAŻENIE STANDARDOWE

L.p.	Nazwa elementu wyposażenia	L.p.	Nazwa elementu wyposażenia
1	Dywaniki	7	Przygotowanie do montażu radia
2	Kolumna kierownicy regulowana	8	System kontroli trakcji ESC
3	Koło zapasowe pełnowymiarowe	9	System p/poślizgowy przy przyspieszaniu

ASR
4 Listwy boczne
5 Poduszka powietrzna kierowcy
6 Przegroda przestrzeni ładunkowej pełna
10 Szyby atermiczne
11 Wspomaganie układu kierowniczego

L.p. Nazwa pakietu / elementu pakietu wyposażenia standardowego

1 ABS + EBD - system dystrybucji siły hamowania
ABS - system zapobiegający blokowaniu kół
System dystrybucji siły hamowania elektroniczny EBD

WYPOSAŻENIE DODATKOWE

L.p. Nazwa elementu wyposażenia

1 Drzwi boczne prawe przesuwne
2 +Instalacja gazowa (wtrysk gazu wielopunktowy sekwencyjny)
3 Radioodtwarzacz CD + MP3

OPIS ZAMONTOWANEGO W POJEŹDZIE OGUMIENIA

Koło	Marka, typ	Bieżnik [mm]	Zużycie [%]
Przednie lewe:	*Continental 185/65R15	5,0	52
Przednie prawe:	*Continental 185/65R15	5,0	52
Tylne lewe:	*Continental 185/65R15	5,0	52
Tylne prawe:	*Continental 185/65R15	5,0	52

KOREKTY WARTOŚCI POJAZDU

KOREKTA ZA PIERWSZĄ REJESTRACJĘ (+)

Korekta uwzględnia wpływ daty pierwszej rejestracji pojazdu (pierwszego dopuszczenia do ruchu po zakupieniu pojazdu nowego) na jego wartość. Przyjmuje się, że pojazd bazowy został zarejestrowany po raz pierwszy 2019/05/15. Pojazd wyceniany został zarejestrowany 7 miesięcy później, zatem jego okres eksploatacji jest krótszy od okresu eksploatacji pojazdu bazowego i stąd wynika dodatnia korekta wartości.

KOREKTA ZA WYPOSAŻENIE (+)

Wyposażenie pojazdu powoduje powiększenie wartości pojazdu, gdy jest wyposażeniem ponadstandardowym oraz jest sprawne, czyli zdolne do spełnienia swojej funkcji. Wielkość korekty wartości bazowej, związanej z wyposażeniem dodatkowym pojazdu została określona na podstawie udziału tego wyposażenia w wartości standardowo wyposażonego nowego pojazdu z uwzględnieniem amortyzacji pojazdu i zwiększonej amortyzacji jego wyposażenia.

KOREKTA ZA PRZEBIEG (+)

Korekta uwzględnia wpływ przebiegu pojazdu na jego wartość. Wartość bazowa (skorygowana o wpływ pierwszej rejestracji) została określona dla przebiegu normatywnego 129 600 km. Zweryfikowany przebieg wycenianego pojazdu jest mniejszy od normatywnego o -11 186 km. Powoduje to zastosowanie korekty wartości w wysokości 2,01%.

KOREKTY RÓŻNE:

Aktualność badań technicznych (-)

Podstawą do zastosowania korekty jest wada prawna w postaci zakazu użytkowania pojazdu na dzień 2026/11/20, koszt wykonania wymaganego badania technicznego jak też, szczególnie w przypadku pojazdów wieloletnich i trwale wyłączonych z eksploatacji, ewentualna konieczność przeprowadzenia usprawniającej pojazd naprawy.
Wartość korekty została oszacowana automatycznie, na podstawie okresu eksploatacji pojazdu: 83 mies.

Uszkodzenia pojazdu (-)

Sprzedaż wymuszona (-)

KOREKTY RÓŻNE RAZEM (-)

KOREKTA ZA OGUMIENIE (-)

Korekta uwzględnia wpływ stanu ogumienia na wartość pojazdu. Zużycie poszczególnych opon zostało określone z uwzględnieniem zmierzonej wysokości ich bieżnika. Punktem odniesienia jest ogumienie o zużyciu 50%.

OPIS STANU TECHNICZNEGO ZESPOŁÓW POJAZDU

NADWOZIE - Szkielet i poszycia zewnętrzne

Nadwozie - ślady po okleinie
Drzwi suwane P - zarysowane
Pokrywa wlewu paliwa - zarysowany

Drzwi T - wgniecenie, zarysowania
Ściana TL - zarysowania

NADWOZIE – Opis powłoki lakierowej

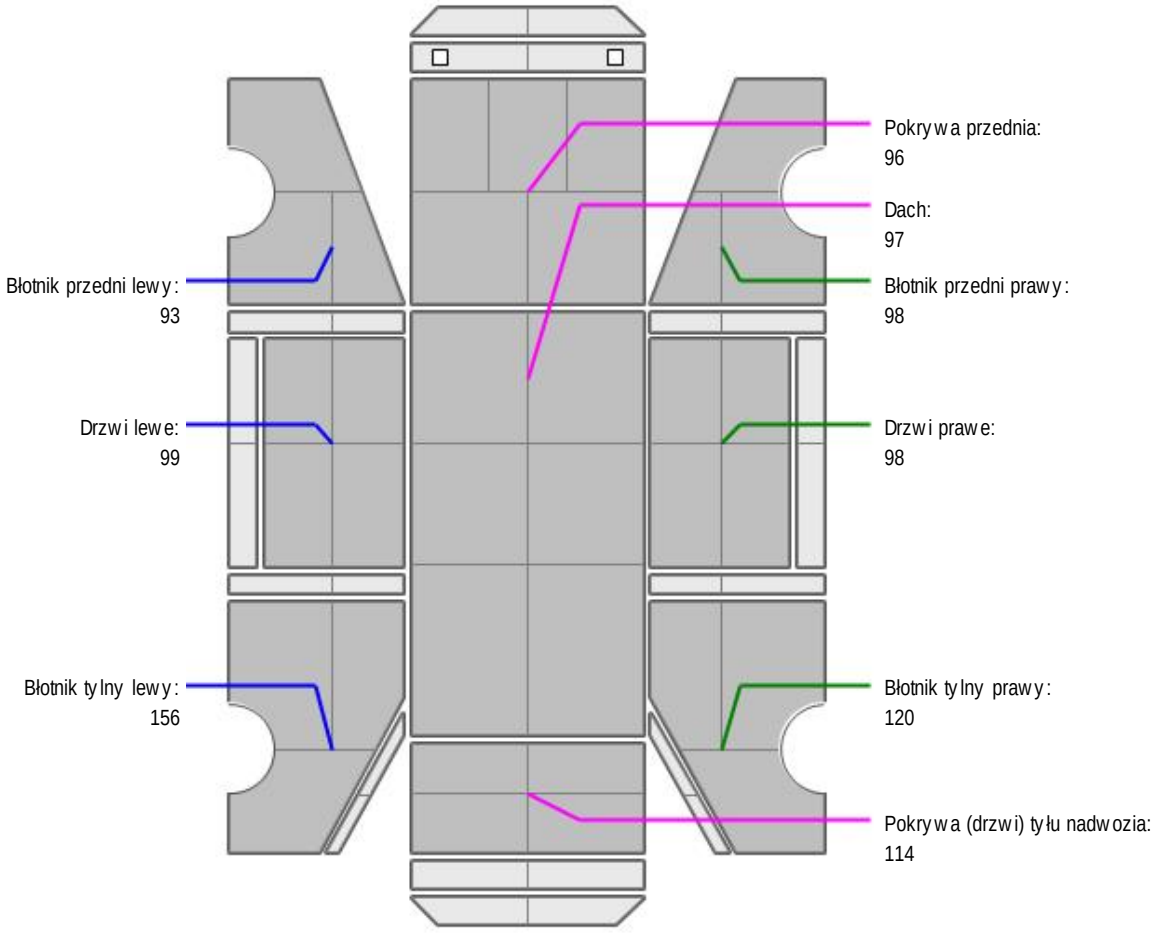

L.p.	Nazwa elementu	L / P	Grubość powłoki [µm]	Opis
1	Pokrywa przednia		96	
2	Dach		97	
3	Błotnik przedni	L	93	
4	Drzwi	L	99	
5	Błotnik tylny	L	156	
6	Błotnik przedni	P	98	
7	Drzwi	P	98	
8	Błotnik tylny	P	120	
9	Pokrywa (drzwi) tyłu nadwozia		114	

NADWOZIE – Wyposażenie wewnętrzne

Fotele - zabrudzone
Podsufitka - zabrudzona
Tunel - zabrudzony

JAZDA KONTROLNA

Brak możliwości wykonania próby ruchowej oraz jazdy próbnej - pojazd unieruchomiony od dłuższego czasu

DOKUMENTY I KOMPLETACJA POJAZDU

1	Kluczyki (ilość sztuk)	1+1
2	Dowód rejestracyjny	TAK
3	Instrukcja obsługi	TAK
4	Dokumentacja LPG	TAK

Zastrzeżenia ograniczające

- Wycena została ustalona na dzień sporządzenia
- Niniejsze opracowanie nie może być wykorzystywane do żadnego innego celu niż określony na wstępie.
- Rzeczoznawca nie bierze na siebie odpowiedzialności za wady ukryte (prawne i fizyczne) oraz ewentualne skutki wynikające z dalszego użytkowania przedmiotu wyceny, a także za skutki wykorzystania samej wyceny.
- Rzeczoznawca nie ponosi także odpowiedzialności za ewentualne wady wyceny powstałe w wyniku założenia, że informacje uzyskane w trakcie oględzin, są zgodnie z prawdą.
- Niniejsza wycena wartości nie jest ekspertyzą stanu technicznego i za taką nie może być uznawana
- Ocenę sporządzono bezstronnie, zgodnie z najlepszą wiedzą i sumieniem rzeczoznawcy.

Dokument wystawiony elektronicznie, ważny bez podpisu

DOKUMENTACJA FOTOGRAFICZNA



Fot. nr 1



Fot. nr 2



Fot. nr 3



Fot. nr 4



Fot. nr 5



Fot. nr 6



Fot. nr 7


Fot. nr 8



Fot. nr 9



Fot. nr 10


Fot. nr 11



Fot. nr 12



Fot. nr 13



Fot. nr 14



Fot. nr 15

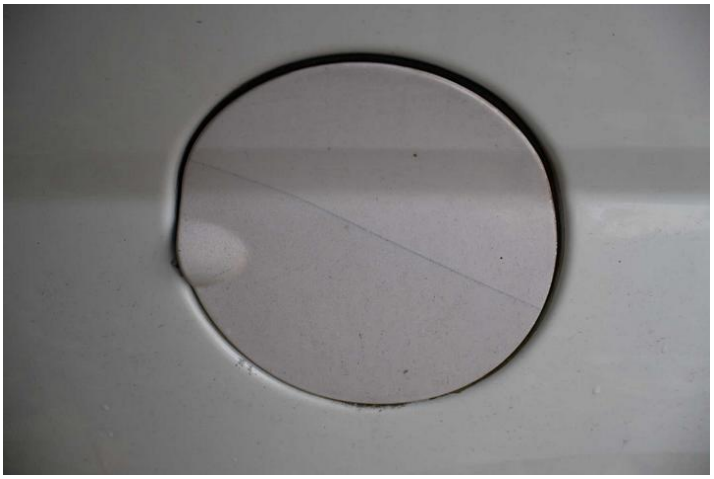

Fot. nr 16



Fot. nr 17



Fot. nr 18



Fot. nr 19



Fot. nr 20


Fot. nr 21



Fot. nr 22


Fot. nr 23


Fot. nr 24



Fot. nr 25



Fot. nr 26



Fot. nr 27



Fot. nr 28

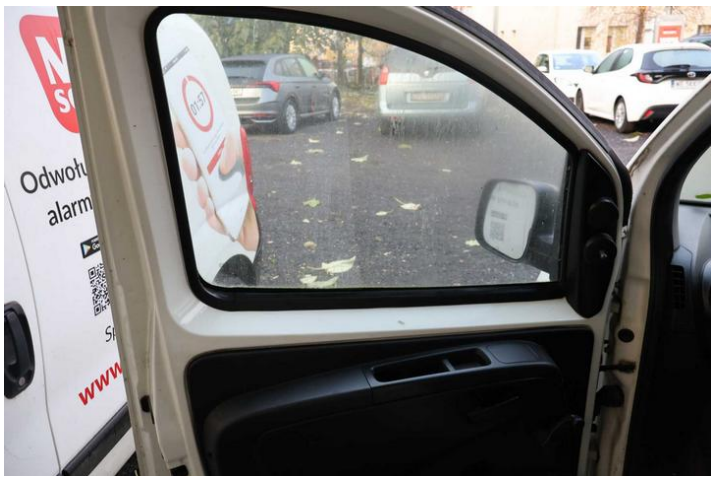

Fot. nr 29



Fot. nr 30



Fot. nr 31



Fot. nr 32



Fot. nr 33

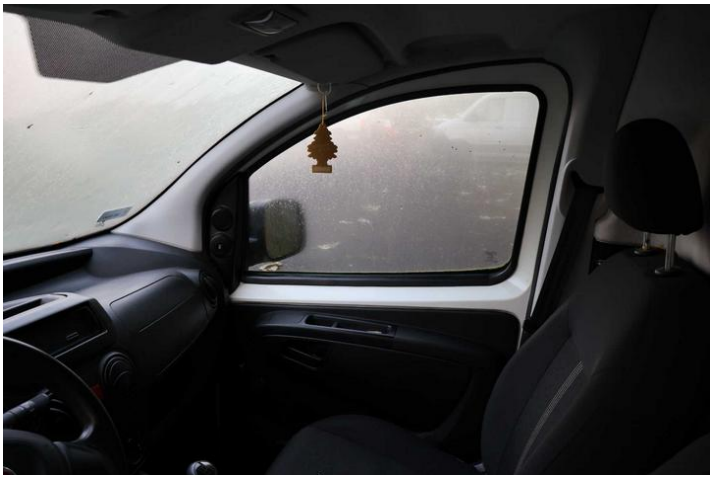

Fot. nr 34



Fot. nr 35



Fot. nr 36



Fot. nr 37



Fot. nr 38



Fot. nr 39



Fot. nr 40



Fot. nr 41



Fot. nr 42



Fot. nr 43



Fot. nr 44



Fot. nr 45



Fot. nr 46



Fot. nr 47



Fot. nr 48



Fot. nr 49

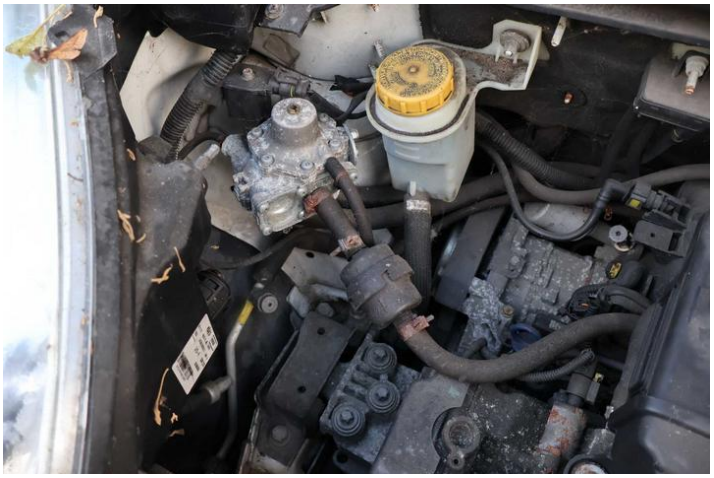
Fot. nr 50


Fot. nr 51

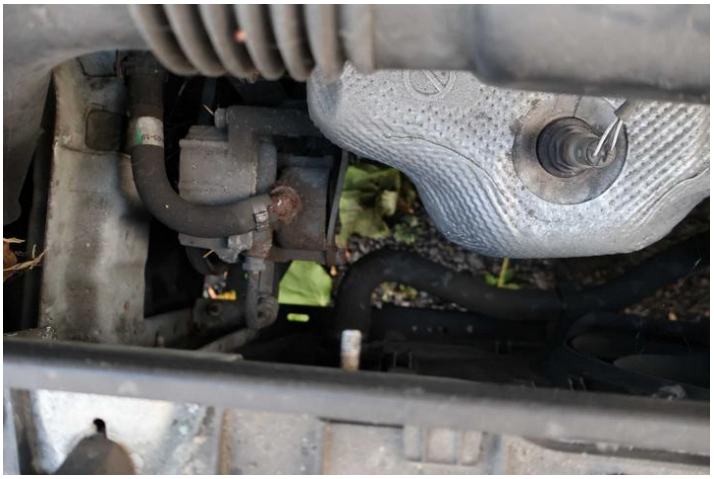
Fot. nr 52

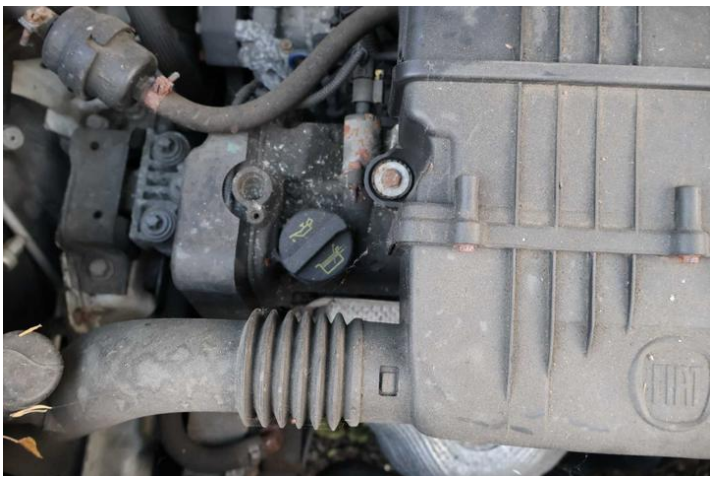
Fot. nr 53

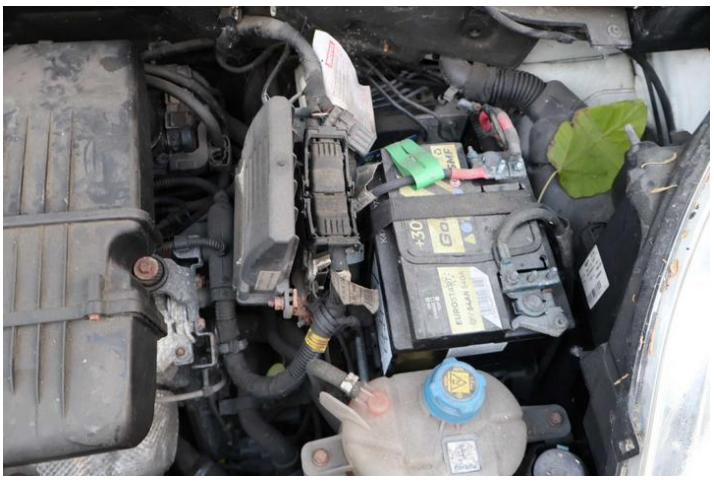
Fot. nr 54



Fot. nr 55



Fot. nr 56



Fot. nr 57



Fot. nr 58



Fot. nr 59



Fot. nr 60



Fot. nr 61



Fot. nr 62



Fot. nr 63

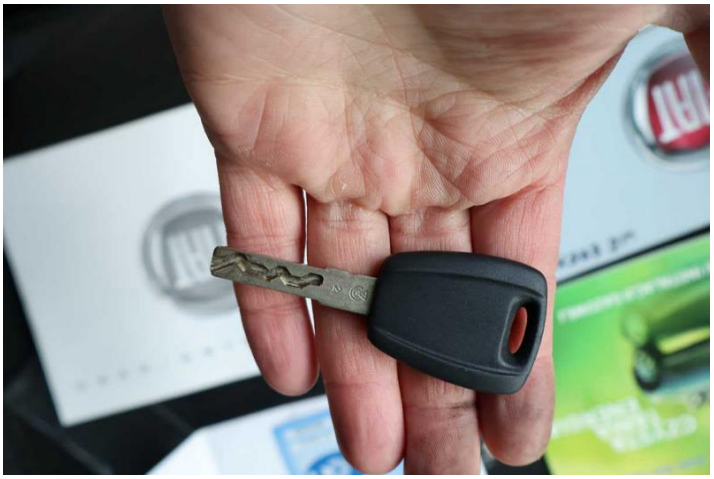

Fot. nr 64



Fot. nr 65



Fot. nr 66

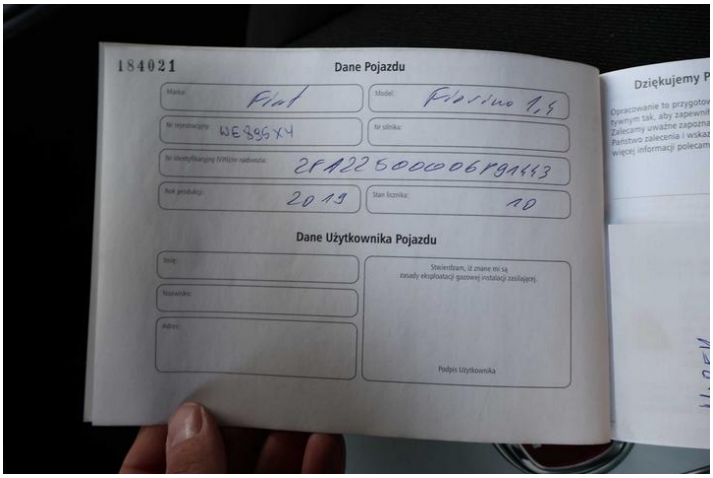

Fot. nr 67

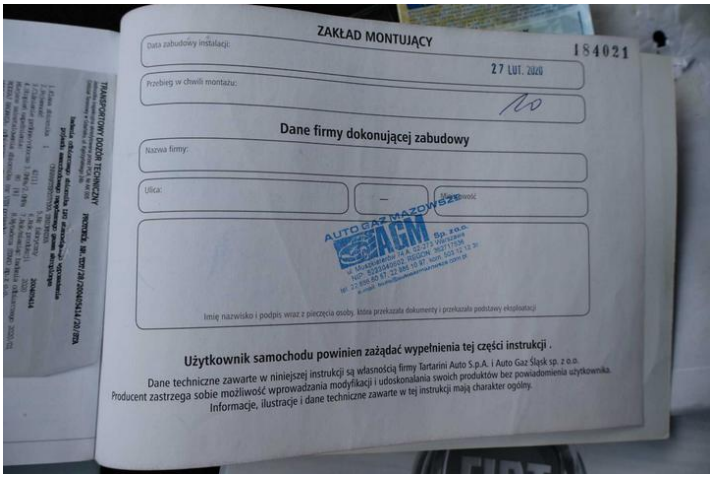

Fot. nr 68

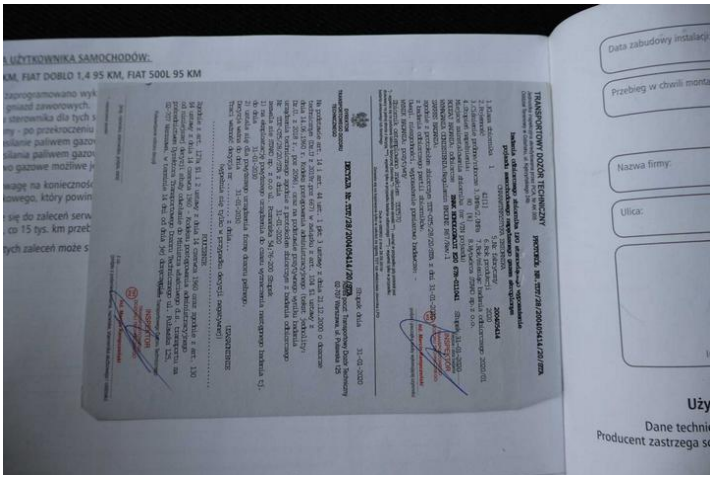

Fot. nr 69

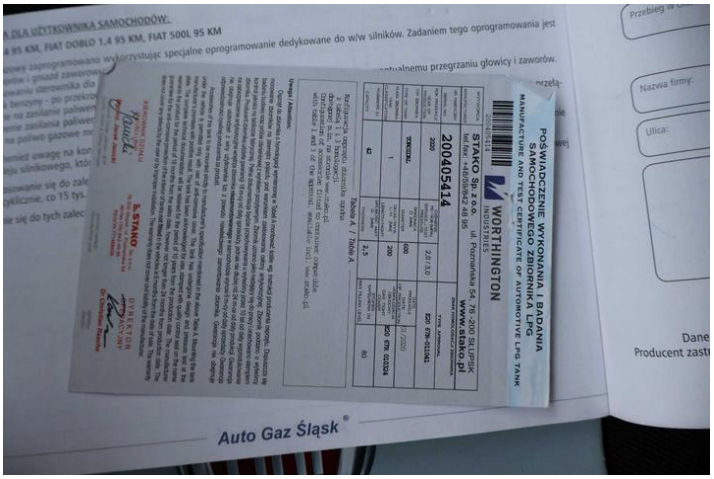

Fot. nr 70

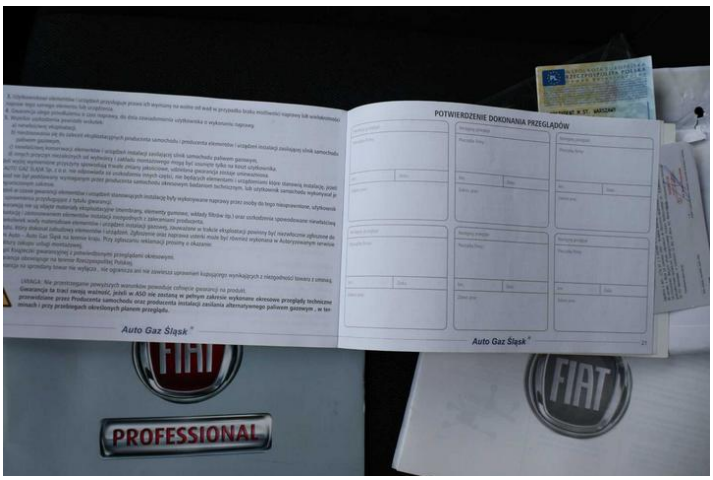

Fot. nr 71



Fot. nr 72

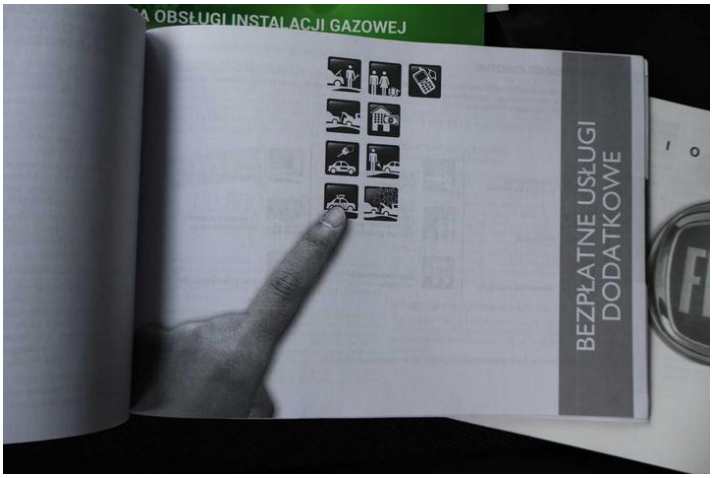

Fot. nr 73

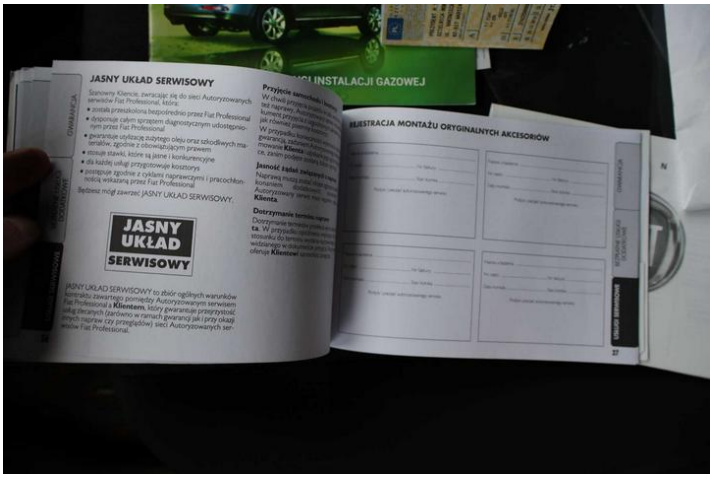

Fot. nr 74

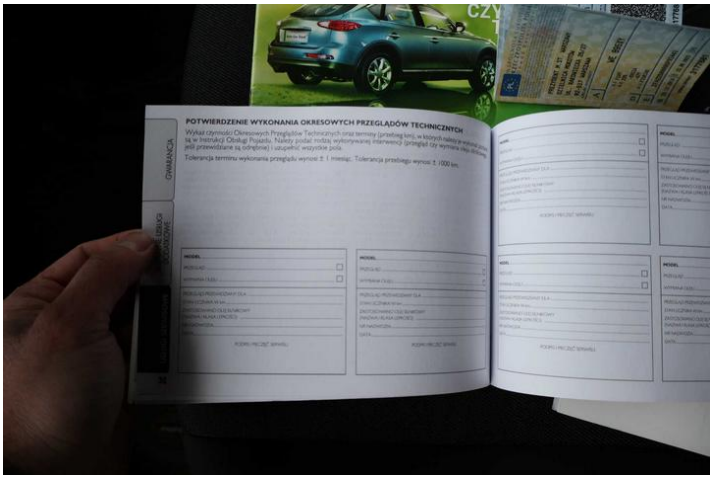

Fot. nr 75



Fot. nr 76



Fot. nr 77



Fot. nr 78



Fot. nr 79



Fot. nr 80



Fot. nr 81



Fot. nr 82

Dokument wystawiony elektronicznie, ważny bez podpisu