Raport Historii Pojazdu autoDNA



Peugeot BOXER

VF3YDCNFC12M91319

ON Diesel

Zeskanuj i zobacz raport online

Ostatni stan drogomierza **150 485 km**

Ubezpieczenie do **2026-06-05**

Raport zawiera dostępne informacje na dzień: 2026-06-03 10:14:09 UTC +0200 Wersja językowa PL
b9036e25-8916a799-b65e44ed-c50d9162-5e0928ab

Aby sprawdzić oryginalność raportu, zeskanuj kod QR widoczny w nagłówku.

Kluczowe informacje

- Brak uszkodzenia
- Brak szkody całkowitej
- Brak rozbieżności drogomierza
- Import
- Wynajem krótko-terminowy
- Więcej niż jeden właściciel

Przegląd historii

Kradzież	Nie odnotowano	Zastaw skarbowy	Nie odnotowano
Uszkodzenie	Nie odnotowano	Rozbieżność drogomierza	Nie odnotowano
Szkoda całkowita	Nie odnotowano	Specjalne przeznaczenie	Odnotowano
Akcja serwisowa	Nie odnotowano	Niedopuszczony do ruchu	Nie odnotowano
Złomowanie	Nie odnotowano	Historia serwisowa	Nie odnotowano

Skrótowe podsumowanie informacji o historii pojazdu. Zielone pozycje to dla kupującego sygnał, że auto nie kryje nieprzyjemnych niespodzianek w bazach autoDNA — a dla sprzedającego argument, który buduje zaufanie i przyspiesza transakcję.

Nawigacja raportu

Informacje o pojeździe
Liczba wpisów: **21**

Akcje serwisowe
Liczba wpisów: **0**

Bazy skradzionych pojazdów
Przeszukane bazy: **12/12**

Odczyty drogomierza
Liczba wpisów: **4**

Historia pojazdu
Liczba wpisów: **17**

Dziennik sprawdzeń
Liczba wpisów: **0**

Wyposażenie
Liczba wpisów: **106**

Archiwalne zdjęcia
Liczba wpisów: **63**

Informacje o pojeździe

Peugeot • BOXER

Producent **PEUGEOT**	Rodzaj nadwozia **VAN**	Typ paliwa **DIESEL**
Pojemność silnika [cm3] **2200**	Kraj producenta **FRANCJA**	Kod koloru lakieru **EWP**
Kolor lakieru **BANQUISE WHITE**	Próbka koloru lakieru	Kod koloru wnętrza **FX**
Data produkcji **2019**	Kod silnika **DW12RUC**	Silnik **2.2 HDI**
Moc silnika **115KW (156HP)**	Układ kierowniczy **LEWOSTRONNY**	Typ skrzyni biegów **MANUALNA**
Skrzynia biegów **BVM6 MLGU6C15N**	Typ licznika **KMH**	Ogumienie **215/75 R16**
Średnie spalanie [l/100km] **9.37**	Norma emisji spalin **EURO 6.2**	

Akcje serwisowe

Sprawdzone, nie odnotowano danych

Bazy skradzionych pojazdów

Przeszukane bazy **12** | Nie odnotowano

Włochy
Ewidencja pojazdów skradzionych - Policja

Nie odnotowano

Czechy
Ewidencja pojazdów skradzionych - Policja

Nie odnotowano

Rumunia
Ewidencja pojazdów skradzionych - Policja

Nie odnotowano

Litwa
Ewidencja pojazdów skradzionych - Policja

Nie odnotowano

Słowenia
Ewidencja pojazdów skradzionych - Policja

Nie odnotowano

Holandia
Ewidencja pojazdów skradzionych - Repozytoria Crimimail oraz Stowarzyszenie Ubezpieczycieli

Nie odnotowano

Kanada
Ewidencja pojazdów skradzionych - Policja

Nie odnotowano

Słowacja
Ewidencja pojazdów skradzionych - Policja

Nie odnotowano

Szwecja
Ewidencja pojazdów skradzionych - Stowarzyszenie Ubezpieczycieli

Nie odnotowano

Norwegia
Ewidencja pojazdów skradzionych - Ettersokt

Nie odnotowano

Kaynine

Ewidencja przedmiotów skradzionych - Kaynine (Niemcy)

Nie odnotowano

Baza int.

Ewidencja pojazdów skradzionych - Niezależne źródła internetowe

Nie odnotowano

Odczyty drogomierza

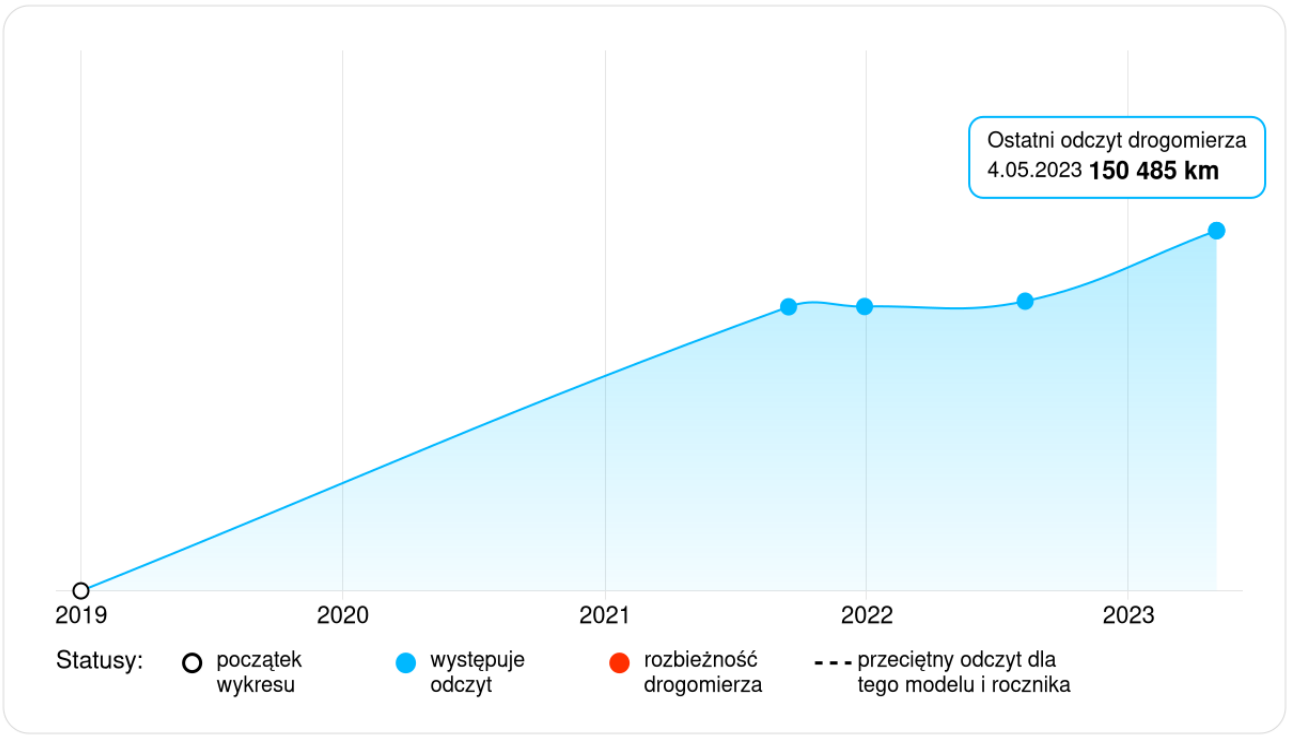

Historia pojazdu

2025

06.06.2025

Ubezpieczenie pojazdu

Polisa ważna do **2026-06-05**

Kraj **Polska**

2024

06.06.2024

Ubezpieczenie pojazdu

Polisa ważna do **2025-06-05**

Kraj **Polska**

2023

14.09.2023

Ubezpieczenie pojazdu

Polisa ważna do **2024-09-13**

Kraj **Polska**

04.05.2023

Przeprowadzenie kontroli drogowej pojazdu

Stan drogomierza
150 485 km

Kraj **Polska**

2022

14.09.2022

Ubezpieczenie pojazdu

Polisa ważna do **2023-09-13**

Kraj **Polska**

14.09.2022

Przerejestrowanie pojazdu, ze względu na zmianę własności

Zarejestrowany na firmę lub organizację
Miejsce rejestracji **Wrocław, dolnośląskie**

Kraj **Polska**

10.08.2022

Pojazd zaoferowany do sprzedaży

Stan drogomierza
121 002 km

Pojazd używany
Kolor nadwozia **Biały**
Oferta leasingowa
Oferta dealera
Miejsce postoju **Jawornik**
Cena **95 900 PLN**

Kraj **Polska**

09.03.2022

Wyrejestrowanie pojazdu

Wywóz pojazdu z kraju lub czasowe wyrejestrowanie

Kraj **Francja**

31.01.2022

Ubezpieczenie pojazdu

Polisa ważna do **2023-01-30**

Kraj **Polska**

31.01.2022

Pojazd zarejestrowany

Zarejestrowany na firmę lub organizację
Miejsce rejestracji **myślenicki, małopolskie**

Używany, sprowadzony
Kraj poprzedniej rejestracji **Francja**
Homologowany fabrycznie

Kraj **Polska**

2021

29.12.2021

Wykonano okresowe badanie techniczne

Stan drogomierza
118 768 km

Wynik **Pozytywny**
Termin badania technicznego **2023-12-29**

Kraj **Polska**

14.09.2021

Pojazd zaoferowany do sprzedaży

Stan drogomierza
118 653 km

Kolor nadwozia **Biały**
Pojazd od dealera
Miejsce postoju **Aulnay-sous-Bois**

Kraj **Francja**

2020

07.02.2020

Rozpoczęcie okresu gwarancyjnego

2019

23.12.2019

Pojazd zarejestrowany

Zarejestrowany na firmę lub organizację

Nowy, zakupiony w kraju
Samochód ciężarowy, dostawczy lub o przeznaczeniu specjalnym, Van
Wypożyczalnia lub wynajem

Kolor nadwozia **Biały**
Emisja CO2 **150 g/km**
Manualna skrzynia biegów

Kraj **Francja**

23.12.2019

Pierwsza rejestracja pojazdu

22.12.2019

Nabywca pojazdu

Firma lub organizacja

Kraj **Francja**

11.2019

Pojazd wyprodukowany

Kolor nadwozia **Biały**
Kierownica z lewej strony
Brak haka holowniczego
Brak zestawu naprawczego

Dziennik sprawdzeń

Sprawdzone, nie odnotowano danych

Wyposażenie

PRZEDNIA SZYBA WARST + BOCZNA I TYLNA HARTOWANA	ZABEZPIECZENIE ŚCIANKI WEWNĘTRZNE PÓŁ WYSOKOŚCI	TYLNY WYKRYWACZ PRZESZKÓD RADAR + TYLNA KAMERA
LUST. WSTECZ. ZEWN. PASAŻERA STER. ELEKTR.	KOŁPAK BEZ MOŻLIWOŚCI WYBORU PRZEZ KLIENTA	NORMA CZYSTOŚCI SPALIN EURO6 (HOMOLOGACJA)
STE DRZW PRZED+TYL - OŚW SUFIT PRZ + TYL	NORMA TECHNICZNA EMISJI SPALIN EURO 6.1	DRZWI BOCZ BEZ SILN, BLOKOW ELEKTRYCZNE
PODWYŻSZ SIEDZ KIER REGULACJA PRZÓD+TYŁ	NORMA CZYSTOŚCI SPALIN SILNIKA EURO 6.2	Z NADZOREM BOCZNYCH ODCHYLEŃ TORU JAZDY

Z SYSTEMEM NAWIGACJI KOLOROWYM EKRANEM	BLACHA DEMONTOWANA ZABEZP STANOW PRZED	WYCIERACZKA PRZED Z CZUJNIKIEM OPADÓW
BEZ PODWYŻSZ SIEDZISKA PRZÓD PASAŻERA	2 DRZWI TYL SKRZYDŁOWE NIEPRZESZKLONE	BEZ DODATKOWEJ DOLNEJ OSŁONY SILNIKA
ZE WSPOMAGANIEM HAMOWANIA AWARYJNEGO	ZAMEK ZWYKŁA BLOKADA + AUTOMATYCZNA	ZDALNE STEROWANIE RADIOODTWARZACZEM
LUSTERKO ZEWN SKŁADANE ELEKTRYCZNIE	DRZWI BOCZ D PRZESUWANE NIEPRZESZKL	OTWIERANIE DRZWI POD KĄTEM 180 STOP
ŚWIATŁA SYGNALIZACYJNE POJAZD DŁUGI	ZE WSPORNIKIEM PRZENOŚNEJ NAWIGACJI	BEZ PODUSZKI POW BOCZNEJ PRZEDNIEJ
STEROWANIE RĘCZNE FOTELEM KIEROWCY	WSPORNIK STANDARDOWEGO KOŁA ZAPAS	STER. PRZED. FOT. PASAŻERA RĘCZN.
TEMPOMAT I OGRANICZNIK PRĘDKOŚCI	WSPOMAGANIE UKŁADU KIEROW STAŁE	BEZ DOSTĘP. I ROZRUCH. NA KARTĘ
LISTWY OCHRONNE BOCZNE BARWIONE	MONTAŻ Z PODŁOKIETN. PRZ. KIER.	MONTAŻ NAD ZDALNEGO STEROWANIA
REGULACJA KSZTAŁTU FOTELA KIER	BEZ NADZOROWANIA MARTWEGO POLA	ON KLASA JAKOŚCIOWA DA/DE/DE+
ZDERZAK PRZ/TLN BARW. W MASIE	STANDARDOWE LUSTERKA WSTECZNE	BEZ WSKAŹNIKA CIŚNIENIA OPON
BEZ ALARMU ANTYKRADZIEŻOWEGO	PODGRZEW OBIEGU GAZU OBUDOWA	BEZ WYCIERACZEK REFLEKTORÓW
ŚWIATŁA DZIENNE PRZÓD (DRL)	BEZ DODATKOWEJ KLIMATYZACJI	MONTAŻ BEZ MOCOWANIA BAGAŻU
Z STOP AND START ROZRUSZNIK	BEZ DODATKOWEGO OGRZEWANIA	BEZ OGRZEWANIA DODATKOWEGO
BEZ ODŁĄCZNIKA AKUMULATORA	KANAPA TYL Z PASEM ŚR 3PKT	BVM 6 PRZEŁOŻENIA TYPU STT
TKANINA DARKO + TWILL "35"	Z FILTREM CZĄSTEK STAŁYCH	REFLEKTORY PRZECIWMGIELNE
MONTAŻ KOŁA Z BLACHY STAL	KANAPA DLA PASAŻ 2 MIEJSC	BEZ SZYB BOCZNYCH RZĘDU 3
OBCIĄŻ.UŻYTK. CIĘŻKIE 16Q	KOŁO KIEROWNICY STANDARD	DIESEL DW12RUC FAP 121KW
LUSTERKO ZEWN OGRZEWANE	KRAJE O ZIMNYM KLIMACIE	KABINA POJEDYNCZAKNIĘTA
FOTEL BEZ PODGRZEWANIA	PRZEDNI ZAGŁÓWEK PEŁNY	OPARCIE PASAŻERA STAŁE
ZAW TYŁ WZMOC PODWÓJNE	BEZ HAKA HOLOWNICZEGO	PODUSZKA POW KIEROWCY
SYSTEM ANTYPOŚLIZGOWY	ZAWIESZENIE METALOWE	ANTENA W DACHU DŁUGA
BEZ PODUSZKI POW PAS	ZAPALNICZKA PRZEDNIA	KIEROWNICA PO LEWEJ
ALTERNATOR KLASY 18	BEZ DODATK KANAPY	CHŁODZENIE ZWYKŁE
BEZ SZYBY BOCZNEJ	BEZ TYLNEJ KANAPY	PODZIAŁKA W KM/H
BEZ OBROTOMIERZA	SILNIK TYP EW/DW	DACH STANDARDOWY
RAMA STANDARDOWA	AKUMULATOR GÓRNY	BEZ SZYBY TYLNEJ

ROZRUSZNIK STTD	215/75 R16 116R	Z SYSTEMEM ESP
BVM6 MLGU6C15N	PRZYCIEMNIONA	BEZ CHLAPACZA
1 GNIAZDO USB	VP2 ANALOGOWY	MODUŁ KUANTIC
BEZ WYWROTKI	BEZ SCHOWKA	STRONA LEWA
CP 14 X 75	BVM MLGU6	2200 CM3
BEZ		

Archiwalne zdjęcia pojazdu

10.08.2022 **Liczba zdjęć 31**












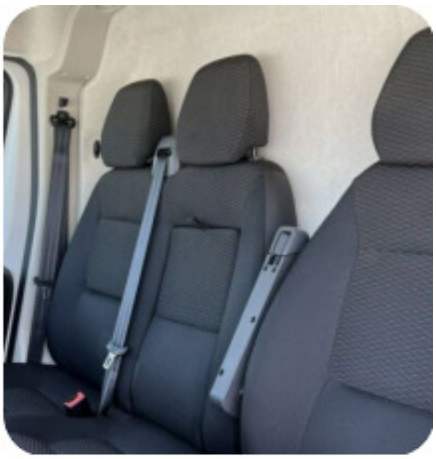















AIRBAG








15.09.2021 Liczba zdjęć 13


















14.09.2021 **Liczba zdjęć 19**






















inch/mm
3.96
OFF
ON
ZERO

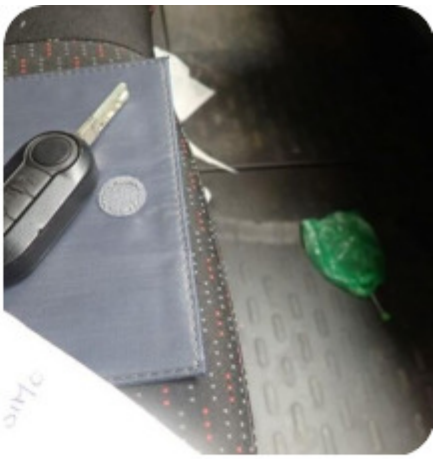




SGS


SGS





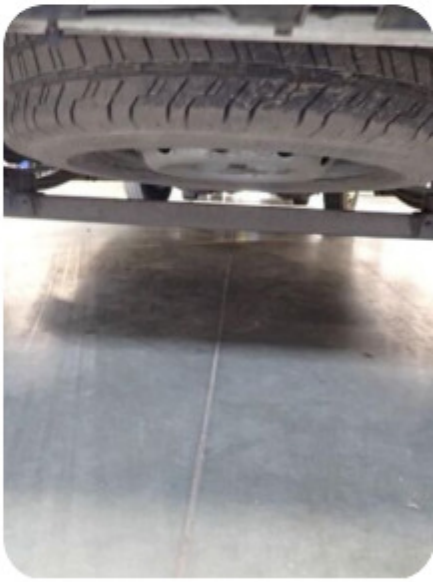


VF3YDCNFC
12M91319

Zasady i warunki
Wszelkie informacje udostępnione za pośrednictwem serwisu autoDNA mają charakter informacji pomocniczych i stanowią jedynie wskazówki dla Użytkownika. Raport generowany jest na podstawie danych dostępnych w bazach autoDNA i rejestrach współpracujących z AUTODNA na moment wygenerowania raportu.

Własność intelektualna i autorska

- **Własność intelektualna i autorska:** Wszelkie treści i znaki graficzne zamieszczone w serwisie autoDNA chronione są prawami autorskimi przysługującymi AUTODNA Sp. z o.o. lub innym uprawnionym podmiotom.
- Wykorzystywanie treści lub znaków graficznych zamieszczonych w serwisie autoDNA jest dozwolone wyłącznie w zakresie określonym Regulaminem serwisu autoDNA lub bezwzględnie obowiązującymi przepisami prawa.
- AUTODNA Sp. z o.o. może posiadać patenty, zgłoszenia patentowe, prawa autorskie, znaki towarowe oraz inne prawa własności intelektualnej dotyczące treści udostępnianych za pośrednictwem serwisu autoDNA.
- Udostępnienie treści nie oznacza udzielenia licencji na patenty, prawa autorskie, znaki towarowe lub inne prawa własności intelektualnej w nich zawarte.
- Nazwy podmiotów lub produktów zawarte w treściach mogą stanowić zarejestrowane znaki towarowe lub znaki usługowe tych podmiotów.

Zasady korzystania i weryfikacja

- **Użytek własny:** Użytkownik może pobierać pojedyncze kopie materiałów wyłącznie do użytku własnego, w zakresie dozwolonego użytku osobistego określonego bezwzględnie obowiązującymi przepisami prawa, w tym w art. 23 ustawy z dnia 4 lutego 1994 r. o prawie autorskim i prawach pokrewnych (Dz.U. 1994 Nr 24, poz. 83, t.j. Dz.U. z 2025 r. poz. 24 ze zm.). Poza zakresem dozwolonego użytku osobistego zabronione jest powielanie, kopiowanie, przesyłanie, przechowywanie w systemach informatycznych, tłumaczenie na inny język oraz jakiekolwiek inne wykorzystywanie treści bez uprzedniej, wyraźnej zgody AUTODNA Sp. z o.o.
- **Narzędzie pomocnicze:** Informacje zawarte w raporcie stanowią jedynie narzędzie pomocnicze i wskazówkę.
- **Konieczność inspekcji:** Raport nie zastępuje fizycznych oględzin, jazdy próbnej ani weryfikacji stanu technicznego przez wykwalifikowanego eksperta lub w Autoryzowanej Stacji Obsługi (ASO).
- **Weryfikacja online:** Aby wyeliminować ryzyko modyfikacji raportu przez osoby trzecie, każdorazowo zalecamy sprawdzić jego oryginalność poprzez zeskanowanie kodu QR widocznego w nagłówku i porównanie danych z wersją online wyświetlaną w systemie autoDNA.

Regulamin serwisu autoDNA dostępny jest na stronie: https://www.autodna.pl/regulamin