Nefris
ul. Grunwaldzka 229
85-451 Bydgoszcz
tel. 52 520 82 00
biuro@nefris.pl
www.nefris.pl

Zleceniodawca:
ECR - POLEASINGOWE.PL



Firma rzeczoznawcza:
Nefris
Grunwaldzka 229
85-451 Bydgoszcz

O P I N I A T E C H N I C Z N A

Zadanie: Określenie wartości rynkowej pojazdu

DANE IDENTYFIKACYJNE POJAZDU		Dane: [O] VI-2026	
Rodzaj pojazdu:	**Samochód osobowy**	VIN:	**W 1 K 3 G 8 F B X R J 4 3 4 6 2 0**
Marka:	**MERCEDES-BENZ**	Nr rejestracyjny:	**WE5GW26**
Model pojazdu:	**A 250e MR`23 E6 177**	Nr Info-Ekspert:	**022-12329**
Wersja:	**AMG**	Rok produkcji:	**2023**

Wskazanie drogomierza	85354 km
Data pierwszej rejestracji	2025/02/25
Rodzaj nadwozia	sedan 4 drzwiowy
Dop. masa całk.	2180 kg
Jednostka napędowa	hybrydowa (benzyna/elektr.)
Pojemność / Moc silnika spalinowego	1332 ccm / 120kW (163KM)
Moc zespołu napędowego	160kW (218KM)
Doładowanie	Turbosp. z chłodn. powietrza
Liczba cylindrów / Układ cylindrów / Liczba zaworów	4 / rzędowy / 16
Rodzaj skrzyni biegów	automatyczna
Rodzaj napędu	przedni (4x2)
Data oględzin	2026/06/16
Miejsce oględzin	Żytnia 2, 05-555 Tarczyn

WYPOSAŻENIE STANDARDOWE

L.p.	Nazwa elementu wyposażenia	L.p.	Nazwa elementu wyposażenia
1	ABS - system zapobiegający blokowaniu kół	11	Sterowanie skrzynią biegów przy kierownicy, łopatki galwanizowane
2	Gniazdo ładowania	12	Sterownik Dynamic Select
3	Immobilizer	13	System AVAS (Acoustic Vehicle Alerting System)
4	Kurtyny powietrzne boczne	14	System elektronicznej kontroli toru jazdy ESP
5	Lakier niemetalizowany biały Polar White	15	System p/poślizgowy przy przyspieszaniu ASR
6	Poduszka powietrzna kierowcy	16	Tempomat
7	Poduszka powietrzna kolanowa kierowcy	17	Wycieraczki z czujnikiem deszczu
8	Poduszka powietrzna pasażera	18	Zamek centralny zdalnie sterowany
9	Poduszki powietrzne boczne przednie	19	Zawieszenie osi tylnej Torsion Beam
10	Rozszerzone funkcje MBUX		

L.p.	Nazwa pakietu / elementu pakietu wyposażenia standardowego
1	Pakiet AMG Advanced Plus (PSJ)
	Lusterka zewnętrzne składane elektrycznie
	Podłokietnik siedzeń tylnych
	Lusterko wewnętrzne ściemniane automatycznie
	Kierownica wielofunkcyjna
	Fotele przednie sportowe
	Podsufitka z materiału w kolorze czarnym
	Kierownica sportowa
	Fotel kierowcy podgrzewany
	System uruchamiania pojazdu bez kluczyka "Keyless Go"
	Fotel pasażera podgrzewany
	Kamera cofania
	System nawigacji satelitarnej z twardym dyskiem
	Lusterko zewnętrzne kierowcy ściemniane automatycznie
	Asystent parkowania Active Parking System
	System Parktronic
	Układ hamulcowy sportowy
	Dywaniki welurowe AMG
	Reflektory LED High Perfomance
	Kierownica pokryta skórą nappa
	Stylizacja zewnętrzna AMG
	Asystent świateł adaptacyjny
	Fotel kierowcy z regulacją odcinka lędźwiowego 4 stopniową
	Wyświetlacz Media Display
	System Hands-Free Acces
	Schowek w konsoli centralnej zamykany żaluzją
	Zestaw naprawczy opon Tirefit
	Oświetlenie Ambiente (64 kolory)
	Uchwyt na napoje podwójny
	Wyświetlacz całkowicie cyfrowy
	Preinstalacja usług nawigacji
	Tarcze kół aluminiowe 18" AMG 5 podwójnych ramion (RQS) tremolite grey
	Usługi zdalne i ładowania Plus
	Przewód do ładowania z wallboxu i publicznych stacji ładowania 5 m prosty
	Czytnik linii papilarnych
	Pakiet USB Plus
	Ładowarka bezprzewodowa do urządzeń mobilnych (z przodu)
	Tapicerka ARTICO/MICROCUT czarna (651A)
2	Pakiet zabezpieczenia pojazdu Urban Guard
	Autoalarm
	Zabezpieczenie wnętrza pojazdu
3	Szyby przednie i tylne regulowane elektrycznie
	Szyby przednie regulowane elektrycznie
	Szyby tylne regulowane elektrycznie

WYPOSAŻENIE DODATKOWE

L.p.	Nazwa elementu wyposażenia
1	Asystent utrzymania pasa ruchu aktywny
2	Oświetlenie Ambiente (64 kolory) (dopłata)
3	Pakiet komfortowy siedzeń
4	Pakiet lusterek (dopłata)
	Lusterka zewnętrzne składane elektrycznie
	Lusterko wewnętrzne ściemniane automatycznie
	Lusterko zewnętrzne kierowcy ściemniane automatycznie
5	System ochrony pieszych
6	System rozpoznawania znaków drogowych Traffic Sign Assist
7	Szyby przyciemniane z funkcją termoizolacji
	Szyby przyciemniane
	Szyby z funkcją termoizolacji
8	Tarcze kół aluminiowe 19" AMG wieloramienne (RUH), czarne błyszczące (dopłata)

OPIS ZAMONTOWANEGO W POJEŹDZIE OGUMIENIA

Koło	Marka, typ	Bieżnik [mm]	Zużycie [%]
Przednie lewe:	*Tracmax 225/40R19	4,4	61
Przednie prawe:	*Tracmax 225/40R19	4,0	66
Tylne lewe:	*Sailun 225/40R19	6,9	25
Tylne prawe:	*Sailun 225/40R19	6,8	27

KOREKTY WARTOŚCI POJAZDU

KOREKTA ZA PIERWSZĄ REJESTRACJĘ (+)

Korekta uwzględnia wpływ daty pierwszej rejestracji pojazdu (pierwszego dopuszczenia do ruchu po zakupieniu pojazdu nowego) na jego wartość. Przyjmuje się, że pojazd bazowy został zarejestrowany po raz pierwszy 2023/05/15. Pojazd wyceniany został zarejestrowany 21 miesięcy później, zatem jego okres eksploatacji jest krótszy od okresu eksploatacji pojazdu bazowego i stąd wynika dodatnia korekta wartości.

KOREKTA ZA WYPOSAŻENIE (+)

Wyposażenie pojazdu powoduje powiększenie wartości pojazdu, gdy jest wyposażeniem ponadstandardowym oraz jest sprawne, czyli zdolne do spełnienia swojej funkcji. Wielkość korekty wartości bazowej, związanej z wyposażeniem dodatkowym pojazdu została określona na podstawie udziału tego wyposażenia w wartości standardowo wyposażonego nowego pojazdu z uwzględnieniem amortyzacji pojazdu i zwiększonej amortyzacji jego wyposażenia.

KOREKTA ZA PRZEBIEG (-)

Korekta uwzględnia wpływ przebiegu pojazdu na jego wartość. Wartość bazowa (skorygowana o wpływ pierwszej rejestracji) została określona dla przebiegu normatywnego 22 400 km. Zweryfikowany przebieg wycenianego pojazdu jest większy od normatywnego o 62 954 km. Powoduje to zastosowanie korekty wartości w wysokości -13,85%.

KOREKTY RÓŻNE:

Regionalna sytuacja rynkowa (-)

Wartości rynkowe określonych marek i typów używanych pojazdów mogą kształtować się na odmiennym poziomie w różnych regionach Polski. Katalogi i bazy danych programów komputerowych zawierają uśrednione wartości rynkowe w skali całego kraju. Odbiegające od uśrednionych notowania rynkowe wycenianego pojazdu w rejonie jego użytkowania mogą stanowić podstawę do zastosowania korekty jego wartości. Wysokości stosowanych korekt wynikają z analizy przeprowadzonej w oparciu o regionalne zróżnicowanie rynkowych wartości poszczególnych marek i typów pojazdów.

Uszkodzenia pojazdu (-)

Sprzedaż wymuszona (-)

KOREKTY RÓŻNE RAZEM (-)

KOREKTA ZA OGUMIENIE (+)

Korekta uwzględnia wpływ stanu ogumienia na wartość pojazdu. Zużycie poszczególnych opon zostało określone z uwzględnieniem zmierzonej wysokości ich bieżnika. Punktem odniesienia jest ogumienie o zużyciu 50%.

OPIS STANU TECHNICZNEGO ZESPOŁÓW POJAZDU

KABINA KIEROWCY - Szkielet i poszycia zewnętrzne

Zderzak P - odpryski lakieru, deformacja, brak listwy lewej i prawej, środkowa połamana
Błotnik PL - odpryski lakieru
Felga PL - ubytki materiału
Słupek A lewy - odprysk
Drzwi PL - odpryski
Próg L - zarysowania
Drzwi TL - odpryski
Klapka wlewu paliwa - zarysowania
Zderzak T - odkształcony, zarysowania
Felga TP - ubytki materiału
Drzwi TP - odpryski
Drzwi PP - odpryski
Słupek A prawy - odpryski
Felga PP - ubytki materiału
Pokrywa silnika - odpryski
Szyba P - odpryski

KABINA KIEROWCY – Opis powłoki lakierowej

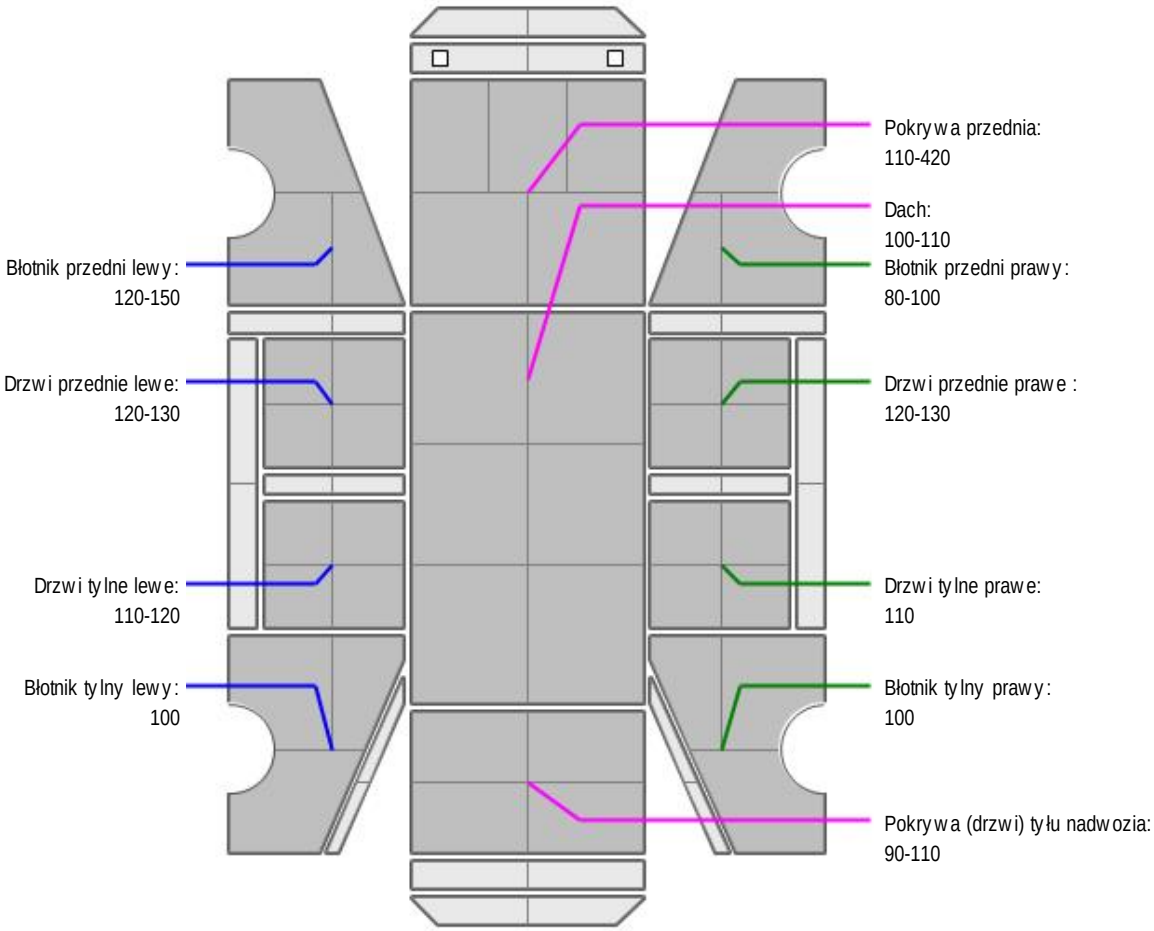

L.p.	Nazwa elementu	L / P	Grubość powłoki [µm]	Opis
1	Pokrywa przednia		110-420	
2	Dach		100-110	
3	Błotnik przedni	L	120-150	

4	Drzwi przednie	L	120-130	
5	Drzwi tylne	L	110-120	
6	Błotnik tylny	L	100	
7	Błotnik przedni	P	80-100	
8	Drzwi przednie	P	120-130	
9	Drzwi tylne	P	110	
10	Błotnik tylny	P	100	
11	Pokrywa (drzwi) tyłu nadwozia		90-110	



KABINA KIEROWCY – Wyposażenie wewnętrzne

Komunikat - usterka aktywnej maski silnika, sprawdzić okładziny hamulcowe
Fotel pasażera - wypalenie
Kamera cofania - w trakcie oględzin przestała działać

JAZDA KONTROLNA

Wykonano próbę uruchomienia silnika - praca równomierna
Wykonano jazdę próbną - bez uwag

DOKUMENTY I KOMPLETACJA POJAZDU

1	Kluczyki (ilość sztuk)	1
2	Dowód rejestracyjny	TAK
3	Instrukcja obsługi	TAK

Zastrzeżenia ograniczające

- Wycena została ustalona na dzień sporządzenia
- Niniejsze opracowanie nie może być wykorzystywane do żadnego innego celu niż określony na wstępie.
- Rzeczoznawca nie bierze na siebie odpowiedzialności za wady ukryte (prawne i fizyczne) oraz ewentualne skutki wynikające z dalszego użytkowania przedmiotu wyceny, a także za skutki wykorzystania samej wyceny.
- Rzeczoznawca nie ponosi także odpowiedzialności za ewentualne wady wyceny powstałe w wyniku założenia, że informacje uzyskane w trakcie oględzin, są zgodnie z prawdą.
- Niniejsza wycena wartości nie jest ekspertyzą stanu technicznego i za taką nie może być uznawana
- Ocenę sporządzono bezstronnie, zgodnie z najlepszą wiedzą i sumieniem rzeczoznawcy.

Dokument wystawiony elektronicznie, ważny bez podpisu

DOKUMENTACJA FOTOGRAFICZNA


Fot. nr 1


Fot. nr 2


Fot. nr 3


Fot. nr 4



Fot. nr 5



Fot. nr 6



Fot. nr 7



Fot. nr 8



Fot. nr 9



Fot. nr 10



Fot. nr 11



Fot. nr 12



Fot. nr 13



Fot. nr 14



Fot. nr 15



Fot. nr 16



Fot. nr 17



Fot. nr 18



Fot. nr 19



Fot. nr 20



Fot. nr 21



Fot. nr 22


Fot. nr 23


Fot. nr 24



Fot. nr 25



Fot. nr 26



Fot. nr 27



Fot. nr 28



Fot. nr 29



Fot. nr 30



Fot. nr 31



Fot. nr 32



Fot. nr 33



Fot. nr 34



Fot. nr 35



Fot. nr 36



Fot. nr 37



Fot. nr 38



Fot. nr 39



Fot. nr 40



Fot. nr 41



Fot. nr 42



Fot. nr 43



Fot. nr 44



Fot. nr 45



Fot. nr 46



Fot. nr 47



Fot. nr 48



Fot. nr 49



Fot. nr 50



Fot. nr 51



Fot. nr 52



Fot. nr 53



Fot. nr 54



Fot. nr 55



Fot. nr 56



Fot. nr 57



Fot. nr 58



Fot. nr 59



Fot. nr 60



Fot. nr 61

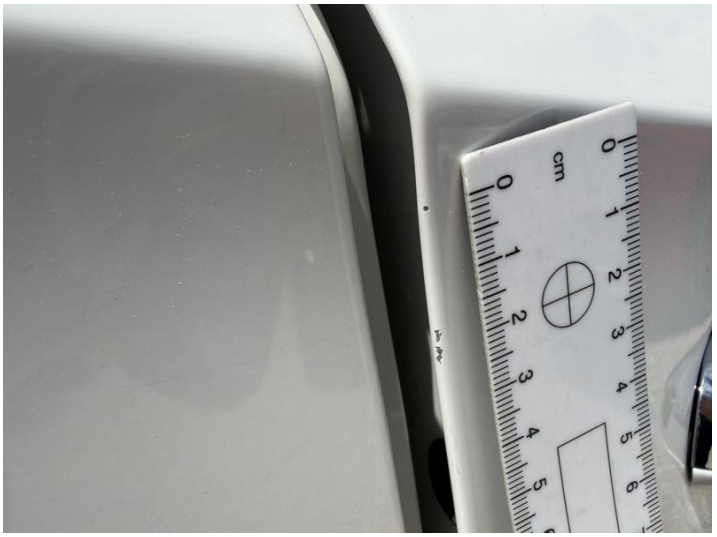

Fot. nr 62



Fot. nr 63



Fot. nr 64



Fot. nr 65



Fot. nr 66



Fot. nr 67



Fot. nr 68



Fot. nr 69



Fot. nr 70

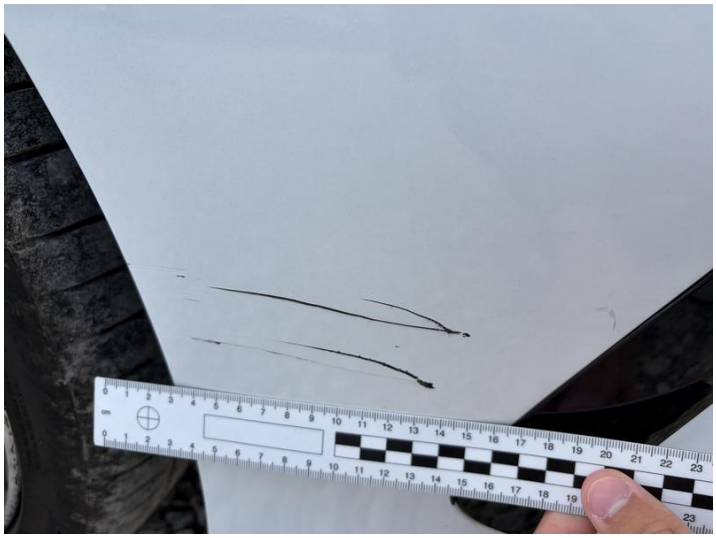

Fot. nr 71



Fot. nr 72



Fot. nr 73



Fot. nr 74



Fot. nr 75



Fot. nr 76



Fot. nr 77



Fot. nr 78



Fot. nr 79



Fot. nr 80



Fot. nr 81



Fot. nr 82



Fot. nr 83



Fot. nr 84



Fot. nr 85

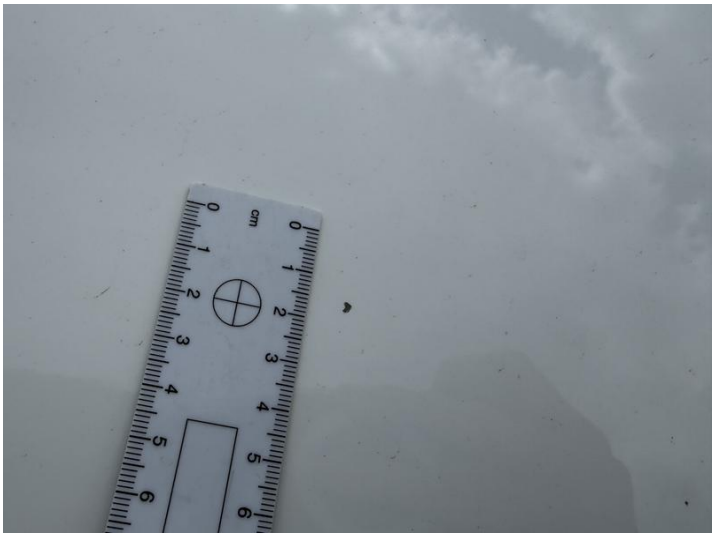

Fot. nr 86



Fot. nr 87



Fot. nr 88



Fot. nr 89



Fot. nr 90



Fot. nr 91

Dokument wystawiony elektronicznie, ważny bez podpisu