EKSPERTYZA POJAZDU

STRONA TYTUŁOWA

WERSJA 3.01

DANE ZLECENIODAWCY

Firma	VEHIS FINANSE SP. Z O.O.
	AL. MURCKOWSKA 14C
	40-265 KATOWICE

DANE WYKONAWCY

Firma	PARTNER CRLS SP. Z O.O.
Rzeczoznawca	MATEUSZ KELER
Nr zlecenia	VHS00689/26
Data zlecenia	3 sierpień 2026

IDENTYFIKACJA SKRÓCONA POJAZDU

Marka	**VOLVO**
Model	**XC40**
Numer rejestracyjny	**SG873CY**
Rok produkcji	**2020**
Numer VIN	**YV1XZ72VDL2331600**

LISTA DOKUMENTÓW POJAZDU I AKCESORIÓW

Do oględzin pojazdu przedstawiono:

Dowód rejestracyjny	ORYG.	Tablice rejestracyjne	TAK
Klucz główny	TAK	Apteczka	TAK
Klucz zapasowy	NIE	Gaśnica	NIE
Instrukcja obsługi	NIE	Trójkąt ostrzegawczy	TAK
Książka serwisowa	NIE		

OPIS OGÓLNY POJAZDU* - UWAGA

* Opis ogólny sporządzono w oparciu o cechy widoczne. Partner CRLS nie bierze odpowiedzialności za wady ukryte, nie dające się ustalić bez badania specjalistycznego.

ELEMENTY SKŁADOWE EKSPERTYZY

Poniższe elementy stanowią integralną część Ekspertyzy

Ekspertyza - Raport z systemu eksperckiego	TAK	Ekspertyza - Stan techniczny	TAK
Ekspertyza - Lakier/Ogumienie	TAK	Ekspertyza - Dokumentacja zdjęciowa	TAK

EKSPERTYZA POJAZDU

RAPORT (SYSTEM EKSPERCKI)

Nr zlecenia	VHS00689/26
Nr rejestracyjny	SG873CY

Raport wykonano w systemie eksperckim: EUROTAX (AUTOVISTA)

Raport z systemu eksperckiego stanowi integralną część niniejszej Ekspertyzy i nie może być prezentowany samodzielnie.

OCENA STANU POJAZDU

DANE ZLECENIA

Numer wyceny	21400
Numer sprawy	VHS00689/26
Zleceniodawca	
Data i miejsce oględzin	
Data wyceny	11.08.2026
Wycena na dzień	11.08.2026
Numer licencji / użytkownik	38107 / Partner CRLS

DANE POJAZDU

Numer rejestracyjny / numer VIN	SG873CY / YV1XZ72VDL2331600
Data pierwszej rejestracji / wiek w miesiącach	09.07.2020 / 73
Rok produkcji	2020
Przebieg rzeczywisty (km) / sposób ustalenia	237 884 / Odczytany
Data następnego badania technicznego	15.10.2026
Lakier	----

Marka	VOLVO
Model	XC40 17-21
Typ	XC40 D3 Momentum Pro aut
Rodzaj nadwozia / liczba drzwi / liczba miejsc	Hatchback / 5 / 5
Pojemność silnika (ccm)	1969
Moc kW / KM	110 / 150
Paliwo / katalizator	Diesel / Katalizator (SCR)
Układ / liczba cylindrów	R / 4
Skrzynia / liczba biegów	A / 8

WYPOSAŻENIE STANDARDOWE POJAZDU

- ABS
- Alarm Volvo Guard z czujnikiem przechyłu oraz ruchu
- Android Auto i Apple Carplay
- CTC - kontrola trakcji w zakręcie
- Czujnik deszczu
- Czujniki odległości przy parkowaniu - tył
- Drive Mode - Regulacja trybów jazdy
- Driver Alert Control - układ ostrzegający o dekoncentracji kierowcy
- Dywaniki tekstylne
- Dźwignia zmiany biegów wykończona skórą
- EBA - system wspomagania nagłego hamowania
- EBD - elektroniczny rozdział sił hamowania
- EBL (Emergency Brake Lights) - ostrzeganie innych użytkowników drogi o nagłym hamowaniu
- Elektrycznie sterowana pokrywa bagażnika (otwieranie/zamykanie)
- Elektrycznie sterowany hamulec postojowy
- ESC - układ elektronicznej kontroli stabilności i trakcji
- Felgi aluminiowe 18, 5-ramienne Silver z ogumieniem 235/55
- Fotel pasażera z mechaniczną regulacją wysokości
- Fotele komfortowe z tapicerką tekstylną City
- Fotele pochłaniające energię zderzenia
- Fotele przednie z elektryczną 4-stopniową regulacją odcinka lędźwiowego
- Funkcja Auto Hold
- Gniazdo 12V w przestrzeni bagażowej
- Immobilizer
- Kanapa tylna dzielona w proporcjach 40/60
- Keyless entry - bezkluczykowy dostęp do samochodu
- Kierownica skórzana, wielofunkcyjna z wykończeniem aluminiowym
- Klamki drzwi lakierowane w kolorze nadwozia
- Klimatyzacja automatyczna, 2-strefowa (z panelem regulacji temperatury dla 2 rzędu)
- Komputer pokładowy

- Lakier uni
- Lane Departure Warning - system ostrzegania o niekontrolowanej zmianie pasa ruchu
- Lane Keeping Aid (LKA) - układ utrzymania pasa ruchu
- Lusterka zewnętrzne składane elektrycznie
- Lusterko wsteczne oraz lusterka boczne przyciemniające się automatycznie
- Napinacze pasów bezpieczeństwa (dla wszystkich foteli)
- Nawigacja Sensus
- Oświetlenie wnętrza poziom II
- Podsufitka w kolorze jasnym
- Przednie pasy bezpieczeństwa z elektrycznymi napinaczami łagodzącymi skutki kolizji
- Reflektory przednie LED
- Regulacja pasów bezpieczeństwa w pierwszym i drugim rzędzie siedzeń
- Relingi dachowe - srebrne
- Road Sign Information - układ informowania o znakach drogowych
- RSC - układ stabilizacji przechyłu
- Sensus Connect Infotainment System wraz z zestawem głośnomówiacym Bluetooth
- SIPS - ochrona w przypadku zderzenia bocznego
- System audio High Performance Sound
- System mocowania fotelika dziecięcego ISOFIX na zewnętrznych miejscach tylnej kanapy
- System monitorowania ciśnienia w oponach (TPMS)
- System stabilizacji pojazdu w czasie holowania przyczepy (TSA)
- System unikania lub łagodzenia skutków zderzeń na skrzyżowaniach
- System unikania lub łagodzenia skutków zderzeń z dużymi zwierzętami
- System unikania lub łagodzenia skutków zderzeń z pieszymi i rowerzystami
- Światła przeciwmgielne przednie
- Tempomat
- Tuner radia cyfrowego DAB
- Uchwyty na kubki z przodu
- Udostępnianianie połączenia internetowego poprzez Wi-Fi lub Bluetooth
- Układ wspomagania hamowania City Safety
- Volvo On Call z usługą Car Sharingu dla osób zaufanych
- WHIPS - ochrona przed urazami kręgosłupa
- Wskaźnik temperatury zewnętrznej
- Wykończenie wnętrza - aluminium Urban Grid
- Wyłącznik poduszki powietrznej pasażera
- Wyświetlacz centralny wielofunkcyjny, 9 cali
- Wyświetlacz cyfrowy zegarów kierowcy, 12,3-cala
- Zabezpieczenie w przypadku zjechania z drogi
- Zamek centralny zdalnie sterowany
- Zwalnianie pedału hamulca

WYPOSAŻENIE DODATKOWE

- Felgi aluminiowe 18, 5-ramienne Diamond Cut z ogumieniem 235/55 (V)
- Przyciemniane szyby tylne (V)

EKSPERTYZA POJAZDU

POMIAR GRUBOŚCI LAKIERU I OGUMIENIA

LAKIER

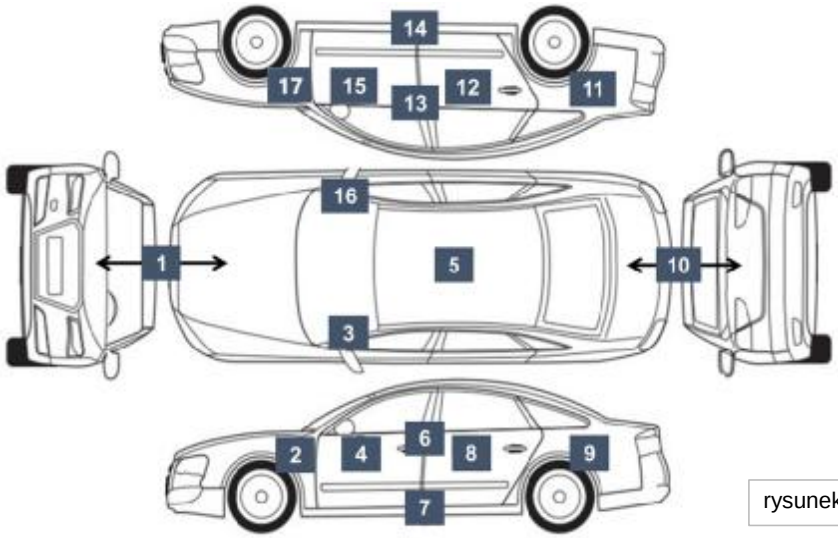

rysunek pojazdu poglądowy

Wykonano pomiar ręczny grubości powłoki lakierowej [µm]

NUMER I NAZWA ELEMENTU	PRZEDZIAŁ GRUBOŚCI POWŁOKI
1. POKRYWA PRZEDNIA	do 150
2. BŁOTNIK PRZEDNI LEWY	do 150
3. SŁUPEK PRZEDNI LEWY	do 150
4. DRZWI PRZEDNIE LEWE	do 150
5. DACH	do 150
6. SŁUPEK ŚRODKOWY LEWY	do 150
7. PRÓG LEWY	do 150
8. DRZWI TYLNE LEWE	do 150
9. BŁOTNIK TYLNY LEWY	300 - 500
10. POKRYWA TYLNA	do 150
11. BŁOTNIK TYLNY PRAWY	do 150
12. DRZWI TYLNE PRAWE	do 150
13. SŁUPEK ŚRODKOWY PRAWY	do 150
14. PRÓG PRAWY	do 150
15. DRZWI PRZEDNIE PRAWE	do 150
16. SŁUPEK PRZEDNI PRAWY	do 150
17. BŁOTNIK PRZEDNI PRAWY	do 150

OGUMIENIE

Wykonano pomiar ręczny grubości bieżnika [mm]

PRODUCENT TYP		ROZMIAR	BIEŻNIK
Dębica PRESTO	PP	235/55 R18	5,5
Dębica PRESTO	PL	235/55 R18	6,4
Dębica PRESTO	TP	235/55 R18	5,9
Dębica PRESTO	TL	235/55 R18	6,5
ZESTAW NAPRAWCZY - BRAK	KOŁO ZAPASOWE		
0		0	0,0

EKSPERTYZA POJAZDU

OPIS STANU TECHNICZNEGO

NADWOZIE

NAZWA ELEMENTU	RODZAJ USZKODZENIA
SZYBA CZOŁOWA	ODPRYSKI
BŁOTNIK PRZEDNI PRAWY	ODPRYSKI LAKIERU
BŁOTNIK PRZEDNI PRAWY	WGNIECENIE
SPOILER ZDERZAKA PRZEDNIEGO	ZARYSOWANIE
POKRYWA PRZEDNIA	ODPRYSKI LAKIERU
FELGA PRZEDNIA LEWA	ZARYSOWANIE
BŁOTNIK PRZEDNI PRAWY	ODPRYSKI LAKIERU
POKRYWA PRZEDNIA	ZARYSOWANIE
BŁOTNIK PRZEDNI LEWY	ZARYSOWANIE
DRZWI PRZEDNIE LEWE	ZARYSOWANIE
DRZWI TYLNE LEWE	ZARYSOWANIE
DRZWI TYLNE LEWE	ZACIEKI
LISTWA DRZWI PRZEDNICH LEWYCH	ZARYSOWANIE
PRÓG LEWY	ZARYSOWANIE
FELGA TYLNA LEWA	ZARYSOWANIE
LISTWA ŁUKOWA BŁOTNIKA TYLNEGO LEWEGO	ZARYSOWANIE
ZDERZAK TYLNY	ZARYSOWANIE
SPOILER ZDERZAKA TYLNEGO	ZARYSOWANIE
FELGA TYLNA PRAWA	ZARYSOWANIE
BŁOTNIK TYLNY PRAWY	ZARYSOWANIE

WNĘTRZE

NAZWA ELEMENTU	RODZAJ USZKODZENIA
TAPICERKA DRZWI PRZEDNICH LEWYCH	ZARYSOWANIE
KOŁO KIEROWNICY	NADMIERNE ZUŻYCIE
KANAPA TYLNA	INNE
-----	-----
-----	-----
-----	-----
-----	-----
-----	-----
-----	-----
-----	-----

UWAGI DODATKOWE DOTYCZĄCE STANU UTRZYMANIA POJAZDU

OGÓLNY STAN WIZUALNY NADWOZIA POJAZDU	STAN TYPOWY DLA WIEKU POJAZDU
OGÓLNY STAN WIZUALNY WNĘTRZA POJAZDU	STAN TYPOWY DLA WIEKU POJAZDU

Pozostałe uwagi do opisu nadwozia i wnętrza (nie ujęte powyżej)

WYGŁUSZENIE SILNIKA - ubytek materiału; WYGŁUSZENIE POKRYWY - ubytek materiału; TAPICERKA POKRYWY TYLNEJ - zarysowania; KANAPA TYLNA - ubytek nici; OPARCIE FOTELA KIEROWCY - zarysowania; PRÓG PRAWY - zarysowanie; FELGA PRZEDNIA PRAWA - zarysowania; ELEKTRYCZNA POKRYWA BAGAŻNIKA - niesprawna;

EKSPERTYZA POJAZDU

INFORMACJE DODATKOWE

INFORMACJE DODATKOWE

ZGODNOŚĆ FORMALNA POJAZDU:

POCHODZENIE POJAZDU	POCHODZENIE ZAGRANICZNE
BADANIE NUMERU VIN	BADANO - STWIERDZONO ZGODNOŚĆ Z DOKUMENTACJĄ
BADANIE PRAWDZIWOŚCI DANYCH POJAZDU	PRZYJĘTO WG OKAZANYCH DOKUMENTÓW/ŹRÓDEŁ.
STAN DROGOMIERZA	WERYFIKOWANO

ZABEZPIECZENIE PRZECIWKRADZIEŻOWE:

IMMOBILISER	STWIERDZONO - DZIAŁA
INNE	NIE STWIERDZONO

JAZDA PRÓBNA

URUCHOMIENIE POJAZDU	PODJĘTO PRÓBĘ - URUCHOMIONO
PRÓBA RUCHOWA	PODJĘTO PRÓBĘ - BRAK UWAG - JAZDA TESTOWA (PARKING)

KOMENTARZ DODATKOWY

PRACA PODZESPOŁÓW

OSPRZĘT SILNIKA - podwyższona głośność pracy;

KOMUNIKATY I KONTROLKI

Ikona sprawdź silnik.

ZAPISY W REJESTRACH ZEWNĘTRZNYCH

BRAK UWAG

POZOSTAŁE

BRAK UWAG

KLAUZULE

Opisany w Ekspertyzie stan pojazdu jest wiążący na dzień oględzin.
Rzeczoznawca dokonał odczytu numerów identyfikacyjnych pojazdu oraz wskazań stanu drogomierza bez badania ich poprawności oraz autentyczności.

Ekspertyzę sporządzono w oparciu o dostarczoną dokumentację, badanie organoleptyczne pojazdu w warunkach jego udostępnienia oraz przy wykorzystaniu systemów eksperckich.

Rzeczoznawca nie przeprowadził badań diagnostycznych. Nie ma też wpływu na matematyczne algorytmy, a także bazę wyposażenia standardowego, stosowane w systemach eksperckich.

Rzeczoznawca nie bierze na siebie odpowiedzialności za wady ukryte (prawne i fizyczne) oraz ewentualne skutki wynikające z dalszego użytkowania pojazdu.

Jeżeli do oględzin przedstawiono oryginał dowodu rejestracyjnego, zdjęcia przedstawiają stan faktyczny na dzień oględzin. W przeciwnym razie zdjęcia przedstawiają skan dowodu rejestracyjnego.

Ekspertyza służy wyłącznie do celu w niej wskazanego i nie może być wykorzystywana do żadnego innego celu.
Ekspertyza nie może być publikowana bez zgody Wykonawcy.

EKSPERTYZA POJAZDU

DOKUMENTACJA ZDJĘCIOWA

ZDJĘCIA

Ilość zdjęć (bez zdjęć dowodu rejestracyjnego)	203
Zdjęcia poglądowe	TAK
Zdjęcia uszkodzeń	TAK
Zdjęcia dokumentów pojazdu	TAK
Zdjęcia dowodu rejestracyjnego	NIE

ZDJĘCIA POGLĄDOWE
























SG B73CY










232.000
20.02.2024































60
180
40
0
200
20
230
260
50




















TPMS
Serwis
Do przeglądu
193 dni
13957 km
LO
AUTO
































MADE IN BELGIUM


MADE IN BELGIUM











ZDJĘCIA USZKODZEŃ





















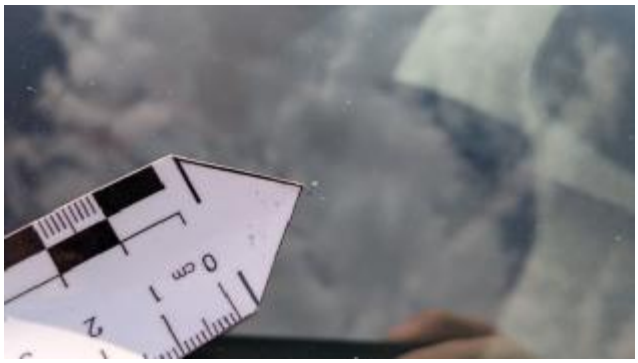



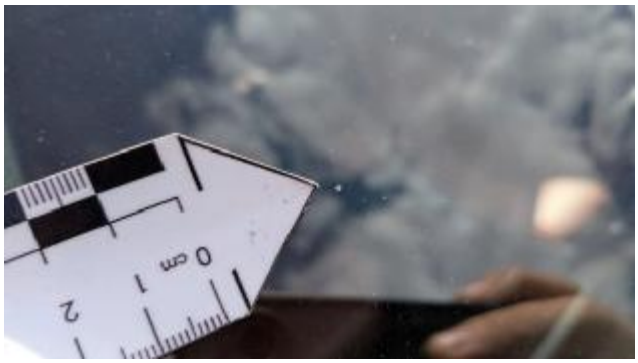



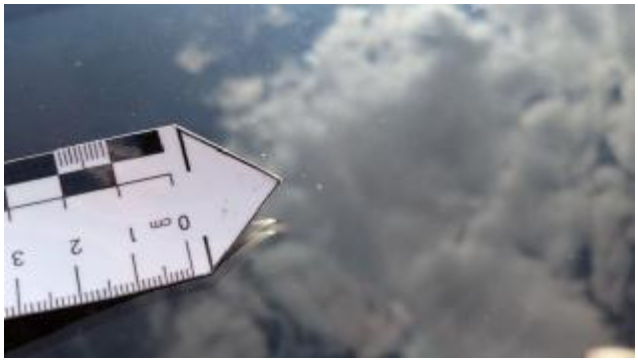














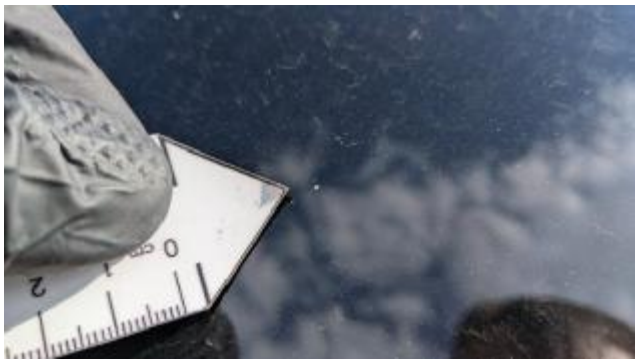













SAMOCHODOW























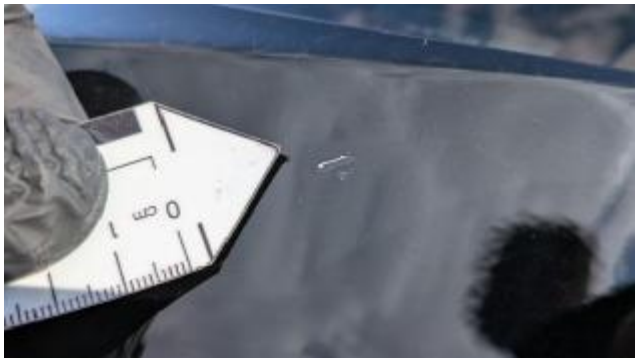


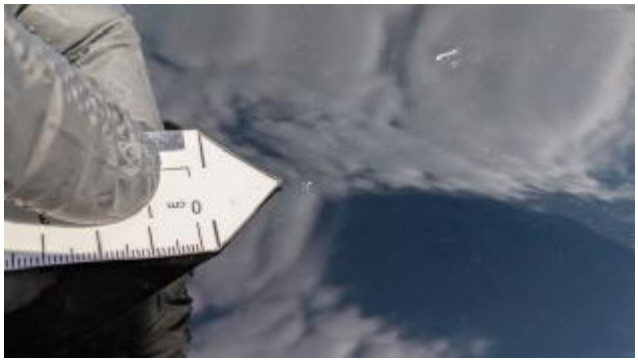

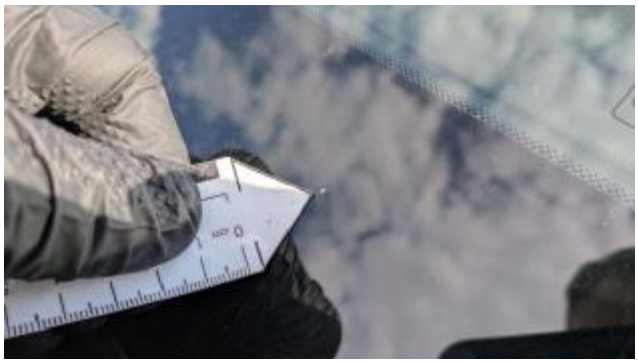






























































SG 873CY





























DOKUMENTY POJAZDU





DRPOL2466<<<BAU5116387383665990<<<<<<9
YV1XZ72VDL2331600<<<<<<<<<<1<<<<<<<<<<2
SG873CY<<<0<<<<<<<<<<0029026000000001

RODZAJ POJAZDU: SAMOCHÓD OSOBOWY
PRZEZNACZENIE: ---
ROK PRODUKCJI: 2020
DOPUSZCZALNA ŁADOWNOŚĆ: ---
NAJWIĘKSZY DOP. NACISK OSI: 11,17 kN
NR KARTY POJAZDU: ---

SERIA DR/BAU 5116387

C.1.1 VEHIS FINANSE SPÓŁKA Z OGRANICZONĄ ODPOWIEDZIALNOŚCIĄ
C.1.2 383665990
C.1.3 44-117 GLIWICE PIONIERÓW 8
C.2.1 VEHIS FINANSE SPÓŁKA Z OGRANICZONĄ ODPOWIEDZIALNOŚCIĄ
C.2.2 383665990
C.2.3 44-117 GLIWICE PIONIERÓW 8
C
F.1 2180 kg | F.2 2180 kg | F.3 3980 kg
G 1606 kg | J ---
K ---
L 2 | O.1 1800 kg | O.2 750 kg
P.1 1969,00 cm³ | P.2 110,00 kW
P.3 D | Q ---
S.1 5 | S.2 ---

SERIA DR/BAU 5116387

WSPÓLNOTA EUROPEJSKA
RZECZPOSPOLITA POLSKA
Dowód Rejestracyjny

PREZYDENT MIASTA GLIWICE
UL. ZWYCIĘSTWA 21
44-100 GLIWICE
ORGAN WYDAJĄCY

A SG 873CY
D.1 VOLVO
D.2 ---

D D.3 XC40
E YV1XZ72VDL2331600
B 09.07.2020 | 04.11.2024 | H ---

SERIA DR/BAU 5116387



X TERMIN BADANIA TECHNICZNEGO
01.10.2025
DATA PODPIS

X TERMIN BADANIA TECHNICZNEGO
15.10.2026
SKP SZYMOCIN
ABTE
DATA PODPIS

X TERMIN BADANIA TECHNICZNEGO
DATA PODPIS

X TERMIN BADANIA TECHNICZNEGO
DATA PODPIS

X TERMIN BADANIA TECHNICZNEGO
DATA PODPIS

X TERMIN BADANIA TECHNICZNEGO
DATA PODPIS

ADNOTACJE URZĘDOWE
---PIERWSZA REJESTRACJA W KRAJU 2024-10-25---
---(V.9) POZIOM EMISJI SPALIN - EURO 6---
2024-11-22

NL/AAJ7792[illegible]4

Pouczenie:
Właściciel pojazdu jest zobowiązany zgłosić w ciągu 30 dni organowi, który wydał dowód rejestracyjny, wszelkie zmiany danych zawartych w dowodzie rejestracyjnym pojazdu.