Nr zlecenia DEKRA: ALIOR-L(W)/KAT/100300/26/10/27
Nr zlecenia/szkody: 729190/22/1/K
Data zlecenia: 27-10-2026

DEKRA Polska - Centrala
02-673 Warszawa, ul. Konstruktorska 12A

Zleceniodawca:
Agnieszka Żurek
Alior Leasing Sp. z o. o.
ul. Szewczenki 8
40-855 Katowice

Rzeczoznawca:
mgr inż. Andrzej Szymkowiak
DEKRA Polska - O. Wrocław

UWAGA:
Ze względu na przeznaczenie dokumentu usunięto w nim wszelkie informacje dotyczące wartości pojazdu, cen wyposażenia, korekt, etc.

Dane pojazdu

Grupa obiektów (Eurotax)	samochody terenowe
Kod EC (Eurotax)	0147528
Producent	HYUNDAI
Model	Tucson 20-24
Typ/wersja	Tucson 1.6 T-GDi Executive 2WD
Rodzaj nadwozia	KOM
Liczba drzwi/liczba miejsc	5/5
Masa własna [kg]	1465
Dopuszczalna masa całkowita [kg]	2050
Rozstaw osi 1/2	2680
Rodzaj silnika	z zapłonem iskrowym
Doładowanie	turbosprężarka z chłodnicą powietrza
Układ oczyszczana spalin	GPF
Norma czystości spalin	EURO 6
Pojemność silnika [ccm]	1598
Moc silnika [KM/kW]	150/110
Skrzynia biegów	manualna 6-biegowa
Nr rejestracyjny	PO9XK35
VIN	TMAJC81BANJ189266
Data 1. rejestracji	26-05-2022
Data nast. bad. techn.	26-05-2027
Rok produkcji	2022 (rok produkcji został zweryfikowany z zewnętrzną bazą danych)
Stan licznika [km]	59 580 (odczytany)
Kolor nadwozia/rodzaj powłoki	czarny/perłowy
Data oględzin	2026-11-04

Ogumienie

Oś	Koło	Producent, typ	Rozmiar	Profil zmierzony
przednia	prawe	Goodyear, ULTRAGRIP PERFORMANCE GEN-1	235/55 R18 104H	5,0 mm
	lewe	Goodyear, ULTRAGRIP PERFORMANCE GEN-1	235/55 R18 104H	5,0 mm

tylna	prawe	Fortuna, WINTER XL	235/55 R18 104V	6,0 mm
	lewe	Fortuna, WINTER XL	235/55 R18 104V	6,0 mm

DEKRA Polska Sp. z o.o.
02-673 Warszawa, ul. Konstruktorska 12A
www.dekra.pl

Wyposażenie standardowe wg Eurotax

1. ABS+ESC
2. Alarm
3. Asystent inteligentny ostrzegania o ograniczeniach prędkości (ISLA)
4. Asystent podążania po pasie ruchu (LFA)
5. Asystent ruszania pod górę (HAC)
6. Asystent stabilizacji przyczepy (TSA)
7. Asystent unikania kolizji czołowych, z wykrywaniem pieszych i rowerzystów
8. Asystent utrzymywania pasa ruchu (LKA)
9. Automatyczne włączanie świateł
10. Blokada dziecięca drzwi tylnych
11. Czujnik deszczu
12. Czujniki odległości przy parkowaniu, przód i tył
13. DBC - system wspomagający zjazd ze wzniesienia
14. Dostęp bezkluczykowy
15. Dźwignia zmiany biegów obszyta skórą
16. El. podnoszenie szyb, przód
17. Felgi aluminiowe 18", z ogumieniem 235/55
18. Fotel kierowcy z regulacją odcinka lędźwiowego
19. Fotel kierowcy z regulacją wysokości
20. Fotel pasażera z regulacją wysokości
21. Fotele przednie i tylne z funkcją podgrzewania
22. Funkcja automatycznego odparowywania szyb
23. Funkcja wyboru trybu jazdy
24. Gazetowniki w oparciach foteli przednich
25. Gniazdo 12V w bagażniku
26. Gniazdo 12V w konsoli centralnej
27. Gniazdo USB (x2) dla pasażerów drugiego rzędu siedzeń
28. Gniazdo USB w konsoli centralnej
29. Grill przedni, z wykończeniem w kolorze ciemnego chromu
30. Głośniki w drzwiach, przód i tył
31. Głośniki wysokotonowe
32. Haczyki do mocowania bagażu
33. Hamulec pokolizyjny (MCB)
34. Hamulec postojowy - elektryczny z funkcją Auto Hold
35. Immobilizer
36. Kamera cofania z dynamicznymi liniami pomocniczymi
37. Kanapa tylna, składana w proporcji 40:20:40
38. Kanapa tylna, składana za pomocą dźwigni od strony bagażnika
49. Lusterka boczne składane elektrycznie
50. Lusterka boczne sterowane elektrycznie, podgrzewane
51. Lusterka boczne w kolorze nadwozia
52. Lusterka boczne z wbudowanymi kierunkowskazami
53. Lusterko wsteczne przyciemniające się automatycznie
54. Nawiew klimatyzacji dla drugiego rzędu siedzeń
55. Ogranicznik prędkości
56. Osłony pod zderzakami w kolorze srebrnym
57. Osłony przeciwsłoneczne kierowcy i pasażera rozsuwane, z lusterkami i oświetleniem
58. Oświetlenie bagażnika
59. Oświetlenie nastrojowe wnętrza
60. Oświetlenie pierwszego i drugiego rzędu
61. Panel do obsługi klimatyzacji z tyłu, trzecia strefa
62. Pasy bezpieczeństwa z regulacją wysokości, przód
63. Poduszka powietrzna centralna
64. Poduszki powietrzne boczne i kurtynowe
65. Poduszki powietrzne kierowcy i pasażera
66. Podłokietnik centralny z uchwytami na napoje
67. Port USB do ładowania
68. Reflektory przednie LED z systemem doświetlania zakrętów i asystentem świateł drogowych (HBA)
69. Relingi dachowe
70. Roleta przestrzeni bagażowej
71. Schowek w podłodze bagażnika
72. Siatka zabezpieczająca bagaż
73. Spoiler tylny z trzecim światłem Stop LED
74. System Bluetooth z obsługą komend głosowych
75. System monitorowania ciśnienia w oponach
76. System monitorujący poziom koncentracji kierowcy (DAW)
77. System multimedialny z naw. satelitarną,ekran dotykowy 10.25",DAB,Bluelink,AppleCarPlay,AndroidAuto
78. System ostrzegania o odjechaniu poprzedzającego pojazdu (LVDA)
79. System ratunkowy eCall
80. Szyba czołowa akustyczna
81. Szyba tylna z funkcją podgrzewania i wyłącznikiem czasowym
82. Szyby przednie atermiczne
83. Szyby tylne przyciemniane
84. Tapicerka materiałowa
85. Tempomat
86. Uchwyty ISOFIX na tylnej kanapie

DEKRA Polska Sp. z o.o.
02-673 Warszawa, ul. Konstruktorska 12A
www.dekra.pl

39. Kierownica pokryta skórą
40. Kierownica z funkcją podgrzewania
41. Kierownica ze sterowaniem radia
42. Klamki zewnętrzne w kolorze nadwozia
43. Klimatyzacja automatyczna, 2-strefowa
44. Kolumna kierownicy regulowana w dwóch płaszczyznach
45. Kontrolka niskiego poziomu płynu do spryskiwaczy
46. Lakier uni
47. Lampy tylne LED
48. Listwy ozdobne na zderzaku przednim i tylnym, w kolorze chromu
87. Wiązka do haka holowniczego
88. Zagłówki z regulacją wysokości, przód i tył
89. Zamek centralny
90. Zegary cyfrowe, z kolorowym wyświetlaczem 10,25"
91. Zestaw do naprawy przebitej opony
92. £adowarka bezprzewodowa do smartfonów
93. Światła do jazdy dziennej LED
94. Światła pozycyjne LED
95. Światła przeciwmgielne, tył

Wyposażenie dealerskie

1. Lakier perłowy ..... -

Wartość bazowa pojazdu

Wartość bazowa pojazdu wg Eurotax (netto/zakup)[12] ..... -

Korekty

Przebieg

Wyposażenie

Inne

stwierdzone braki, uszkodzenia (szacunkowo), weryfikacja serwisowa ..... -
Historia pojazdu ..... -

Powyższą wartość określono w oparciu o notowania cen samochodów używanych na rynku polskim Eurotax (baza danych nr 11-2026 POL) z uwzględnieniem parametrów technicznych i rynkowych mających wpływ na wartość pojazdu.
Dla pojazdów zarejestrowanych w Polsce powyższa wartość została określona na dzień sporządzenia wyceny.
Jeżeli pojazd nie jest zarejestrowany w kraju - podana wartość jest wartością hipotetyczną przy założeniu uiszczenia wszelkich opłat i podatków należnych przy wprowadzeniu pojazdu na polski obszar celny.
Wydruk podstawowy bez informacji o wartości pojazdu - ze względu na przeznaczenie dokumentu usunięto w nim wszelkie informacje dotyczące wartości pojazdu, cen wyposażenia, korekt, etc.

DEKRA Polska Sp. z o.o.
02-673 Warszawa, ul. Konstruktorska 12A
www.dekra.pl

Data: 05-11-2026

Rzeczoznawca DEKRA:
mgr inż. Andrzej Szymkowiak

Dokument wystawiony elektronicznie ważny bez podpisu.

DEKRA Polska Sp. z o.o.
02-673 Warszawa, ul. Konstruktorska 12A
www.dekra.pl

Pomiar grubości powłoki lakierowej poj.

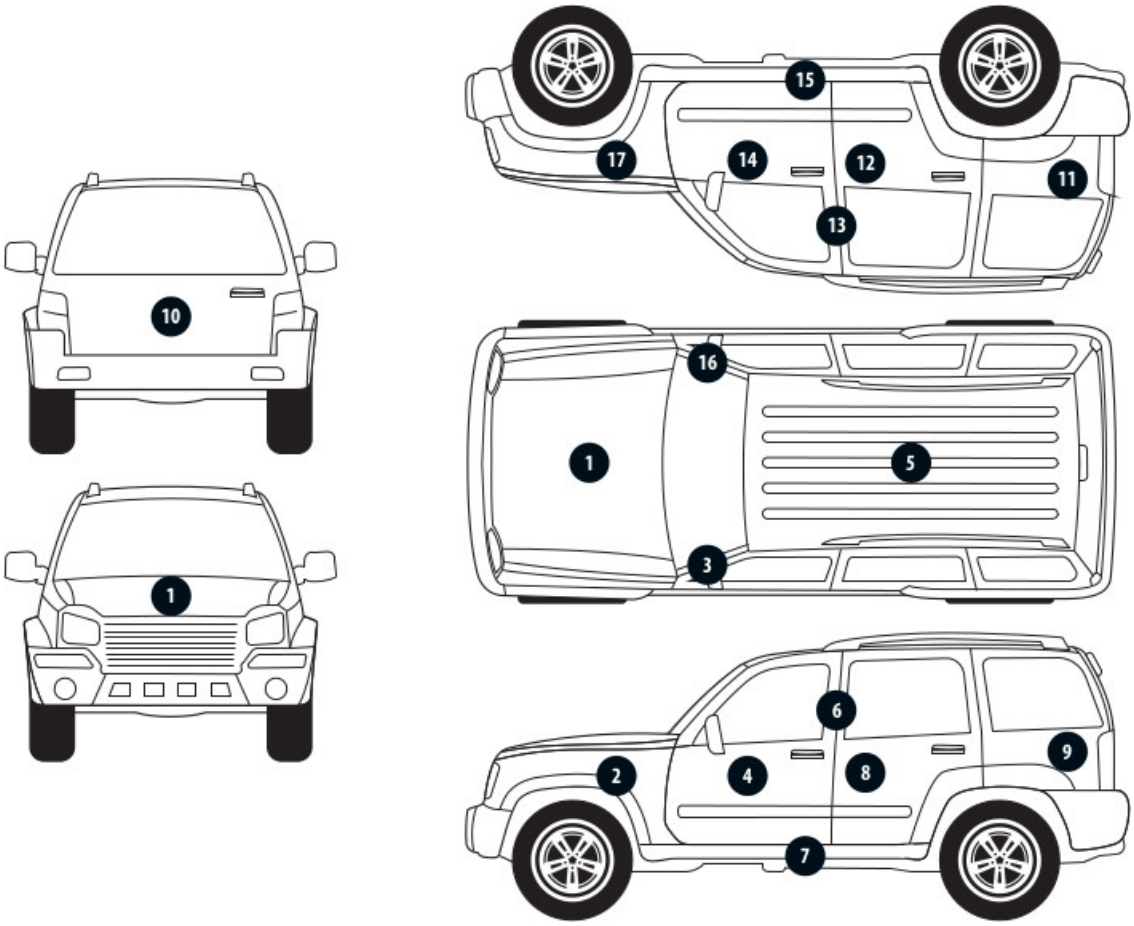

Nr punktu kontroli	Kontrolowany element	Zmierzony przedział grubości powłoki lakierowej [µm]
1	Pokrywa przednia	do 150
2	Błotnik przedni lewy	do 150
3	Słupek przedni lewy	do 150
4	Drzwi przednie lewe	do 150
5	Dach	do 150
6	Słupek środkowy lewy	do 150
7	Próg lewy	do 150
8	Drzwi tylne lewe	do 150
9	Ściana boczna lewa	do 150
10	Pokrywa/klapa tylna	do 150
11	Ściana boczna prawa	do 150
12	Drzwi tylne prawe	do 150
13	Słupek środkowy prawy	do 150
14	Drzwi przednie prawe	do 150
15	Próg prawy	do 150
16	Słupek przedni prawy	do 150
17	Błotnik przedni prawy	do 150

DEKRA Polska Sp. z o.o.
02-673 Warszawa, ul. Konstruktorska 12A
www.dekra.pl

Opis stanu technicznego

NADWOZIE/Elementy karoserii

Nazwa elementu	Opis elementu	Rodzaj uszkodzenia	Umiejscowienie / Rozmiar	Uwagi
Drzwi	przed. p.	wgniecenie/nia		
Dach		wgniecenie/nia		
Próg	praw.	wgniecenie/nia		
Drzwi	przed. l.	wgniecenie/nia		

Stan techniczny nadwozia (szkielet).
Stan techniczny nadwozia (szkielet) opisano w załączonej tabeli.

Przeprowadzona naprawa blacharsko-lakiernicza
Nie stwierdzono

NADWOZIE/Osprzęt

Nazwa elementu	Opis elementu	Rodzaj uszkodzenia	Umiejscowienie / Rozmiar	Uwagi
Zderzak	przed.	zarysowanie		
Pióro wycieraczki	przed. l.	niekompletny(a)		Brak gumy zgarniającej.

Stan techniczny nadwozia (osprzęt).
Stan techniczny nadwozia (osprzęt) opisano w załączonej tabeli.

NADWOZIE/Wnętrze

Nazwa elementu	Opis elementu	Rodzaj uszkodzenia	Umiejscowienie / Rozmiar	Uwagi
Wykładziny tapicerskie wraz z osłonami				Zabrudzenie

Stan techniczny nadwozia (wnętrze).
Stan techniczny nadwozia (wnętrze) opisano w załączonej tabeli.

PODWOZIE/Silnik/układ przeniesienia napędu
Stan techniczny silnika z układem przeniesienia napędu.
Nie wnosi się uwag.

PODWOZIE/Zawieszenie/koła
Stan techniczny podwozia (zawieszenie).
Stwierdzono następujące odstępstwa od stanu normatywnego:
Brak możliwości weryfikacji - pojazd udostępniono w warunkach parkingowych bez dostępu do stanowiska diagnostycznego.

PODWOZIE/Układ kierowniczy
Stan techniczny układu kierowniczego
Stwierdzono następujące odstępstwa od stanu normatywnego:
Brak możliwości weryfikacji - pojazd udostępniono w warunkach parkingowych bez dostępu do stanowiska diagnostycznego.

DEKRA Polska Sp. z o.o.
02-673 Warszawa, ul. Konstruktorska 12A
www.dekra.pl

PODWOZIE/Układ hamulcowy
Stan układu hamulcowego.
Stwierdzono następujące odstępstwa od stanu normatywnego:
Brak możliwości weryfikacji - pojazd udostępniono w warunkach parkingowych bez dostępu do stanowiska diagnostycznego.

PODWOZIE/Układ wydechowy/katalizator
Stan techniczny układu wydechowego.
Stwierdzono następujące odstępstwa od stanu normatywnego:
Brak możliwości weryfikacji - pojazd udostępniono w warunkach parkingowych bez dostępu do stanowiska diagnostycznego.

WYPOSAŻENIE POJAZDU/Inne

Nazwa elementu	Opis elementu	Rodzaj uszkodzenia	Umiejscowienie / Rozmiar	Uwagi
Instrukcja obsługi		brak		

Uwagi ogólne - dot. wyceny

Dokumenty pojazdu
Podczas oględzin przedstawiono dowód rej. poj. oraz wykonano jego fot. cyfrowe, które załączono do ekspertyzy.
Podczas oględzin przedstawiono do wglądu książkę serwisową, a jej nr podano poniżej:
VIN

Informacja dotycząca pochodzenia pojazdu
Pojazd zakupiony w kraju u autoryzowanego przedstawiciela danej marki.

Dodatkowe uwagi dotyczące sam. osobowego:
Nie dotyczy.

Jazda próbna
Przeprowadzono próbę ruchową pojazdu.
Jazda próbna w pełnym zakresie niemożliwa. Poniżej podano komentarz:
pojazd udostępniono w warunkach parkingowych

Badanie poprawności i/lub budowy numerów identyfikacyjnych/seryjnych obiektu:
Nie badano.

Weryfikacja prawdziwości danych obiektu, w tym roku produkcji i innych.
Nie przeprowadzono - przyjęto wg okazanych dokumentów i wskazanych źródeł.

Zabezpieczenia przeciwkradzieżowe
fabryczne

- Nie weryfikowano odczytanego stanu drogomierza z zapisami w urządzeniach elektronicznych pojazdu.

- Niniejsza ekspertyza służy wyłącznie do oszacowania wartości rynkowej przedmiotu wyceny i nie może być wykorzystywana do żadnego innego celu, niż wymieniony powyżej. Wycena nie może stanowić podstawy do oceny cech i stanu wycenianego obiektu przy jego zakupie.

DEKRA Polska Sp. z o.o.
02-673 Warszawa, ul. Konstruktorska 12A
www.dekra.pl

- Rzeczoznawca nie bierze na siebie odpowiedzialności za wady ukryte (prawne i fizyczne) oraz ewentualne skutki wynikające z dalszego użytkowania przedmiotu wyceny, a także za skutki wykorzystania samej wyceny.

- Powyższa wycena nie jest szczegółową ekspertyzą stanu technicznego przedmiotu wyceny i za taką nie może być uznawana, w szczególności nie może być traktowana jako gwarancja sprzedaży przedmiotu wyceny za oszacowaną wartość.

- Niniejsza wycena nie może być publikowana w całości w jakimkolwiek dokumencie bez zgody wykonawców i bez uzgodnienia z nimi formy i treści takiej publikacji.

- Wycenę przeprowadzono w oparciu o dostarczoną dokumentację oraz badanie organoleptyczne wycenianego obiektu. Nie prowadzono badań diagnostycznych oraz weryfikacji warsztatowej przedmiotu wyceny.

- Niniejsza wycena została sporządzona na podstawie oględzin wycenianego przedmiotu w warunkach występujących w miejscu jego udostępnienia.

Uwagi do zlecenia - dot. wyceny

Ilość kluczyków/kart do uruchomienia pojazdu przedstawionych Rzeczoznawcy podczas oględzin:
2

Uwagi Rzeczoznawcy - dot. wyceny

Baza CEP:
- 09.2026 Zgłoszenie kradzieży pojazdu
- 10.2026 Odnalezienie pojazdu lub zakończenie poszukiwania

Ze względu na powyższe zapisy zastosowano korektę dot. historii pojazdu.

Zastrzeżenia ograniczające - dot. wyceny

- Nie weryfikowano przebiegu pojazdu. Przyjęto na podstawie wskazań drogomierza.
- Niniejsza ekspertyza służy wyłącznie do oszacowania wartości rynkowej przedmiotu wyceny i nie może być wykorzystywana do żadnego innego celu, niż wymieniony powyżej. Wycena nie może stanowić podstawy do oceny cech i stanu wycenianego obiektu przy jego zakupie.
- Rzeczoznawca nie bierze na siebie odpowiedzialności za wady ukryte (prawne i fizyczne) oraz ewentualne skutki wynikające z dalszego użytkowania przedmiotu wyceny, a także za skutki wykorzystania samej wyceny.
- Powyższa wycena nie jest szczegółową ekspertyzą stanu technicznego przedmiotu wyceny i za taką nie może być uznawana.
- Niniejsza wycena nie może być publikowana w całości w jakimkolwiek dokumencie bez zgody wykonawców i bez uzgodnienia z nimi formy i treści takiej publikacji. Zakaz publikacji nie dotyczy posługiwania sie wyceną w umowach cywilno-prawnych zawieranych przez zleceniodawcę i dotyczących przedmiotu wyceny.
- Wycenę przeprowadzono w oparciu o dostarczoną dokumentację oraz badanie organoleptyczne wycenianego obiektu. Nie prowadzono badań diagnostycznych oraz weryfikacji warsztatowej przedmiotu wyceny.
- Niniejsza wycena została sporządzona na podstawie oględzin wycenianego przedmiotu w warunkach występujących w miejscu jego udostępnienia.

DEKRA Polska Sp. z o.o.
02-673 Warszawa, ul. Konstruktorska 12A
www.dekra.pl

- Nie badano poprawności i/lub budowy numerów identyfikacyjnych/seryjnych obiektu oraz nie weryfikowano prawdziwości wszystkich danych obiektu.

DEKRA Polska Sp. z o.o.
02-673 Warszawa, ul. Konstruktorska 12A
www.dekra.pl

DOKUMENTACJA FOTOGRAFICZNA



Fot. 1.



Fot. 2.

DEKRA Polska Sp. z o.o.
02-673 Warszawa, ul. Konstruktorska 12A
www.dekra.pl

DOKUMENTACJA FOTOGRAFICZNA



Fot. 3.



Fot. 4.

DEKRA Polska Sp. z o.o.
02-673 Warszawa, ul. Konstruktorska 12A
www.dekra.pl

DOKUMENTACJA FOTOGRAFICZNA



Fot. 5.



Fot. 6.

DEKRA Polska Sp. z o.o.
02-673 Warszawa, ul. Konstruktorska 12A
www.dekra.pl

DOKUMENTACJA FOTOGRAFICZNA

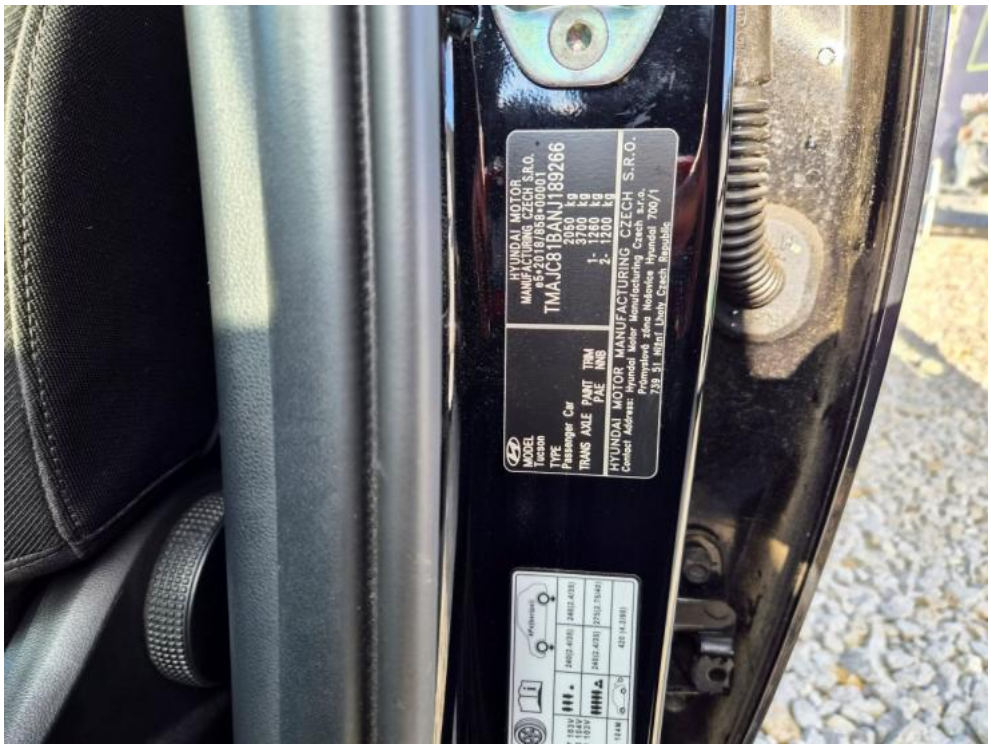

Fot. 7.



Fot. 8.

DEKRA Polska Sp. z o.o.
02-673 Warszawa, ul. Konstruktorska 12A
www.dekra.pl

DOKUMENTACJA FOTOGRAFICZNA



Fot. 9.



Fot. 10.

DEKRA Polska Sp. z o.o.
02-673 Warszawa, ul. Konstruktorska 12A
www.dekra.pl

DOKUMENTACJA FOTOGRAFICZNA



Fot. 11.



Fot. 12.

DEKRA Polska Sp. z o.o.
02-673 Warszawa, ul. Konstruktorska 12A
www.dekra.pl

DOKUMENTACJA FOTOGRAFICZNA



Fot. 13.



Fot. 14.

DEKRA Polska Sp. z o.o.
02-673 Warszawa, ul. Konstruktorska 12A
www.dekra.pl

DOKUMENTACJA FOTOGRAFICZNA



Fot. 15.



Fot. 16.

DEKRA Polska Sp. z o.o.
02-673 Warszawa, ul. Konstruktorska 12A
www.dekra.pl

DOKUMENTACJA FOTOGRAFICZNA



Fot. 17.



Fot. 18.

DEKRA Polska Sp. z o.o.
02-673 Warszawa, ul. Konstruktorska 12A
www.dekra.pl

DOKUMENTACJA FOTOGRAFICZNA



Fot. 19.



Fot. 20.

DEKRA Polska Sp. z o.o.
02-673 Warszawa, ul. Konstruktorska 12A
www.dekra.pl

DOKUMENTACJA FOTOGRAFICZNA



Fot. 21.



Fot. 22.

DEKRA Polska Sp. z o.o.
02-673 Warszawa, ul. Konstruktorska 12A
www.dekra.pl

DOKUMENTACJA FOTOGRAFICZNA



Fot. 23.



Fot. 24.

DEKRA Polska Sp. z o.o.
02-673 Warszawa, ul. Konstruktorska 12A
www.dekra.pl

DOKUMENTACJA FOTOGRAFICZNA



Fot. 25.



Fot. 26.

DEKRA Polska Sp. z o.o.
02-673 Warszawa, ul. Konstruktorska 12A
www.dekra.pl

DOKUMENTACJA FOTOGRAFICZNA



Fot. 27.



Fot. 28.

DEKRA Polska Sp. z o.o.
02-673 Warszawa, ul. Konstruktorska 12A
www.dekra.pl

DOKUMENTACJA FOTOGRAFICZNA



Fot. 29.



Fot. 30.

DEKRA Polska Sp. z o.o.
02-673 Warszawa, ul. Konstruktorska 12A
www.dekra.pl

DOKUMENTACJA FOTOGRAFICZNA



Fot. 31.



Fot. 32.

DEKRA Polska Sp. z o.o.
02-673 Warszawa, ul. Konstruktorska 12A
www.dekra.pl

DOKUMENTACJA FOTOGRAFICZNA

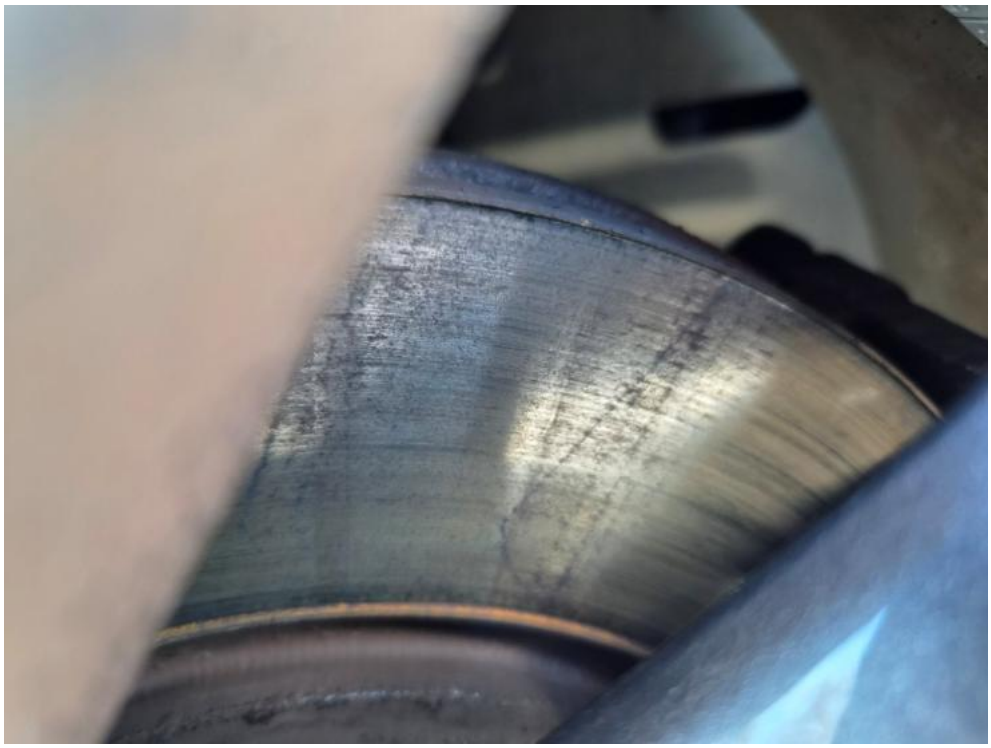

Fot. 33.



Fot. 34.

DEKRA Polska Sp. z o.o.
02-673 Warszawa, ul. Konstruktorska 12A
www.dekra.pl

DOKUMENTACJA FOTOGRAFICZNA



Fot. 35.



Fot. 36.

DEKRA Polska Sp. z o.o.
02-673 Warszawa, ul. Konstruktorska 12A
www.dekra.pl

DOKUMENTACJA FOTOGRAFICZNA



Fot. 37.



Fot. 38.

DEKRA Polska Sp. z o.o.
02-673 Warszawa, ul. Konstruktorska 12A
www.dekra.pl

DOKUMENTACJA FOTOGRAFICZNA



Fot. 39.



Fot. 40.

DEKRA Polska Sp. z o.o.
02-673 Warszawa, ul. Konstruktorska 12A
www.dekra.pl

DOKUMENTACJA FOTOGRAFICZNA



Fot. 41.



Fot. 42.

DEKRA Polska Sp. z o.o.
02-673 Warszawa, ul. Konstruktorska 12A
www.dekra.pl

DOKUMENTACJA FOTOGRAFICZNA

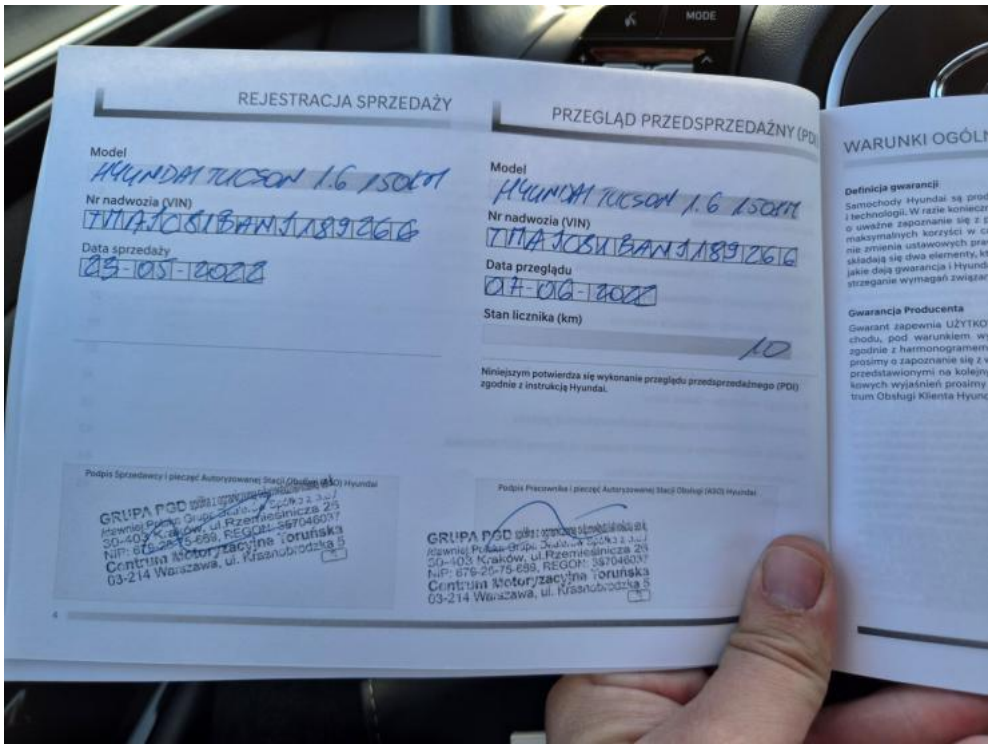

Fot. 43.

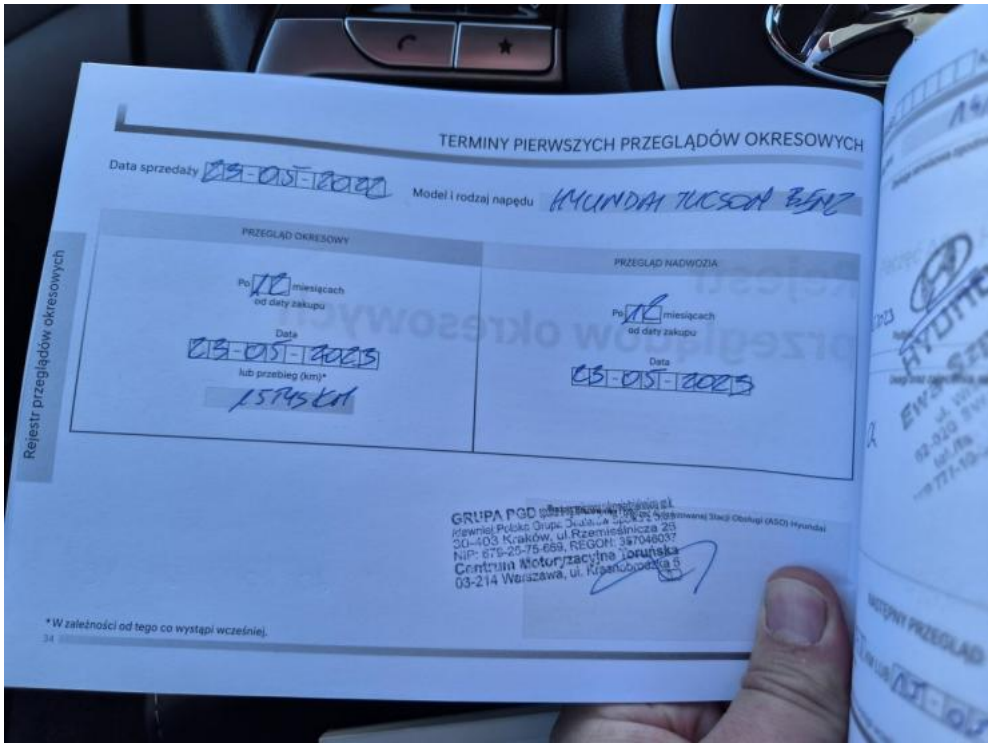

Fot. 44.

DEKRA Polska Sp. z o.o.
02-673 Warszawa, ul. Konstruktorska 12A
www.dekra.pl

DOKUMENTACJA FOTOGRAFICZNA

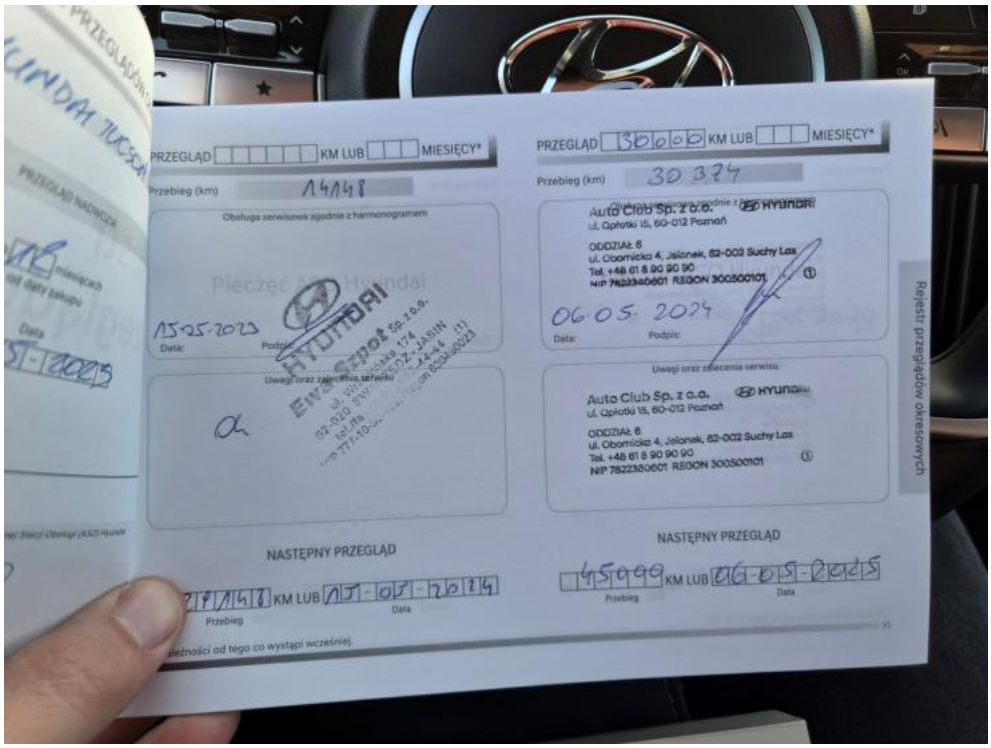

Fot. 45.

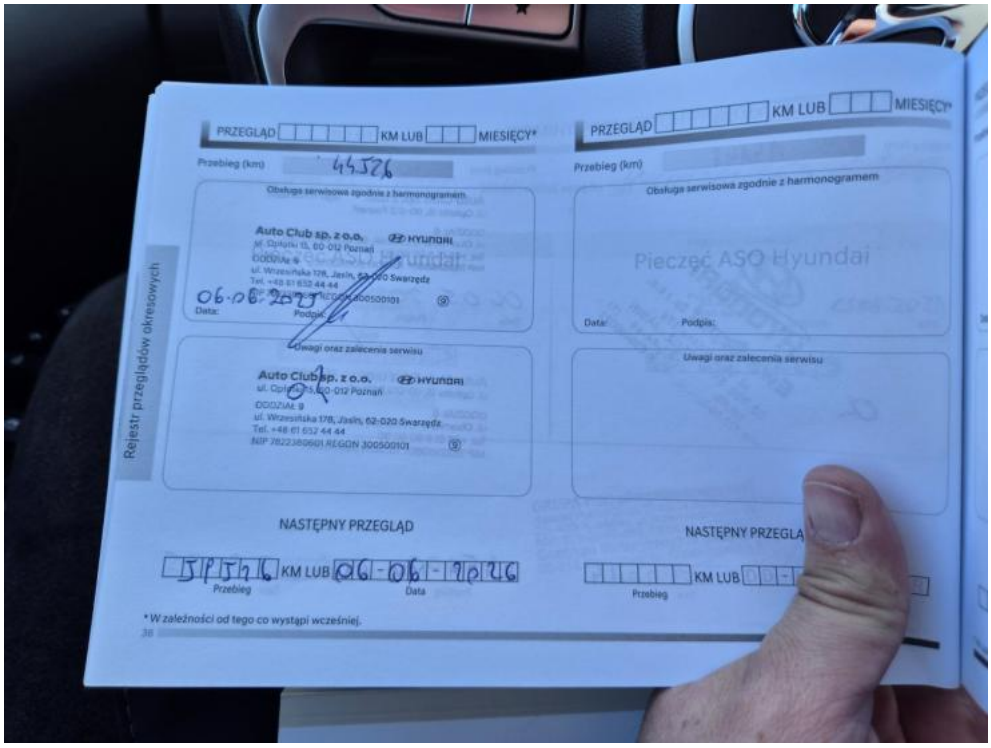

Fot. 46.

DEKRA Polska Sp. z o.o.
02-673 Warszawa, ul. Konstruktorska 12A
www.dekra.pl

DOKUMENTACJA FOTOGRAFICZNA

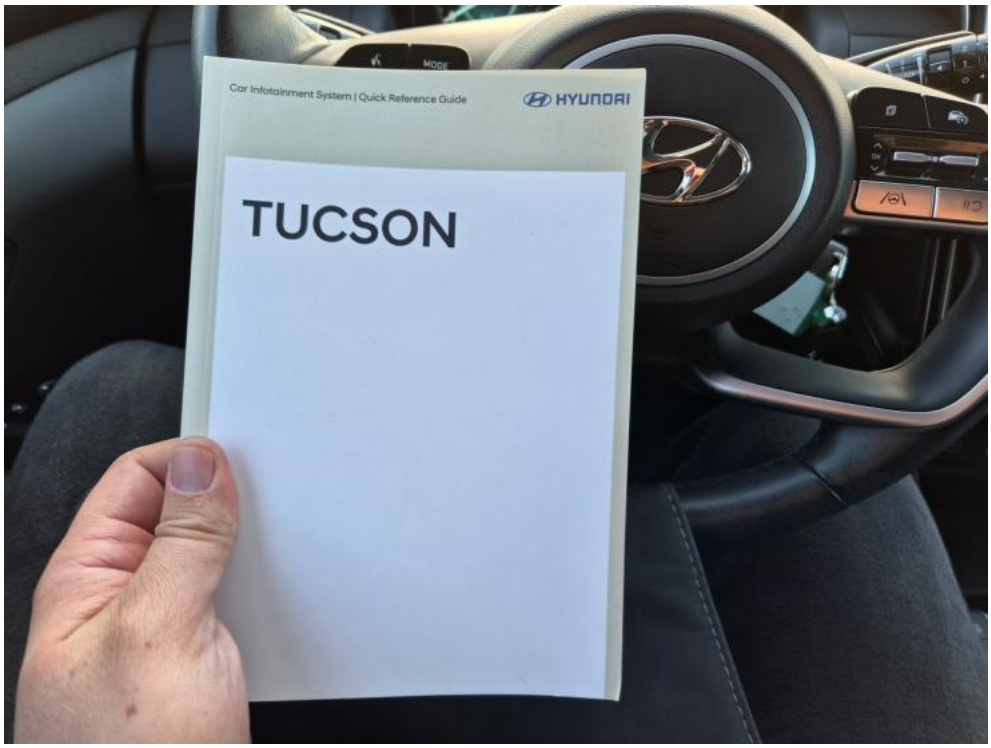

Fot. 47.



Fot. 48.

DEKRA Polska Sp. z o.o.
02-673 Warszawa, ul. Konstruktorska 12A
www.dekra.pl

DOKUMENTACJA FOTOGRAFICZNA



Fot. 49.



Fot. 50.

DEKRA Polska Sp. z o.o.
02-673 Warszawa, ul. Konstruktorska 12A
www.dekra.pl

DOKUMENTACJA FOTOGRAFICZNA

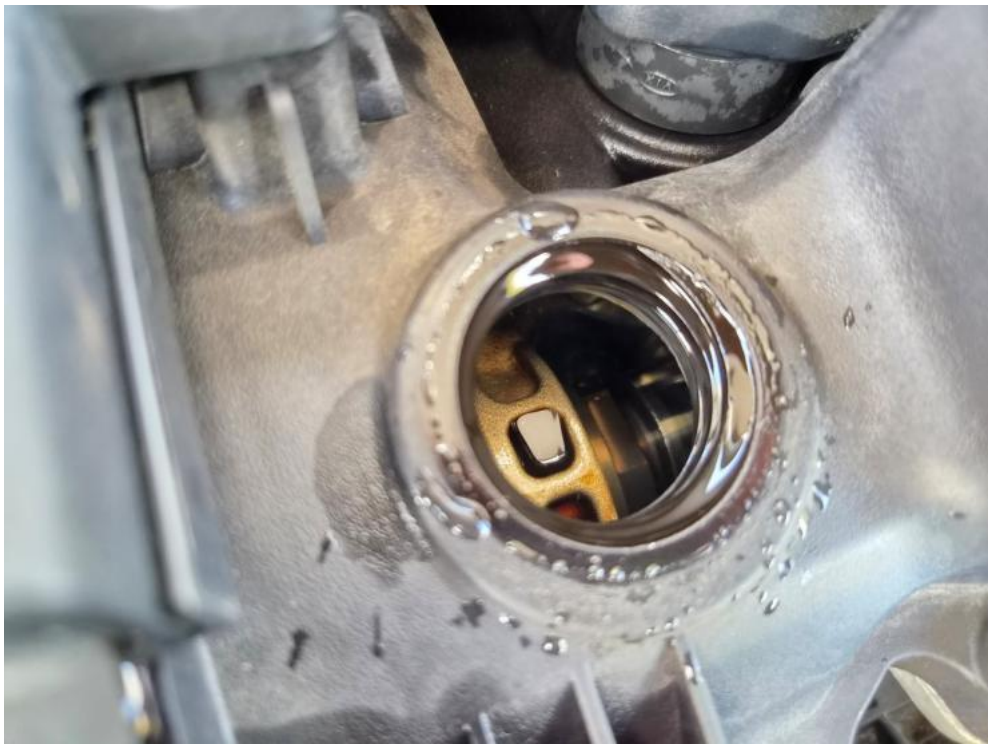

Fot. 51.



Fot. 52.

DEKRA Polska Sp. z o.o.
02-673 Warszawa, ul. Konstruktorska 12A
www.dekra.pl

DOKUMENTACJA FOTOGRAFICZNA



Fot. 53.



Fot. 54.

DEKRA Polska Sp. z o.o.
02-673 Warszawa, ul. Konstruktorska 12A
www.dekra.pl

DOKUMENTACJA FOTOGRAFICZNA



Fot. 55.



Fot. 56.

DEKRA Polska Sp. z o.o.
02-673 Warszawa, ul. Konstruktorska 12A
www.dekra.pl