Nr zlecenia DEKRA: PEK(ZSP)/PEK(ZSP)/90733/26/09/28
Nr zlecenia/szkody:
Data zlecenia: 28-09-2026

DEKRA Polska - Centrala
02-673 Warszawa, ul. Konstruktorska 12A

Zleceniodawca:
Aleksandra Sobczak
PEKAO LEASING Sp. z o.o.
Al. Armii Ludowej 26, 00-609 Warszawa

Rzeczoznawca:
Andrzej Sosnowski
DEKRA Polska - Centrala

Ocena stanu technicznego pojazdu

Eurotax-Kod EC	Marka, model, typ pojazdu				Rodzaj nadwozia
0135496	**BMW, X7 [G07] 18-22, X7 M50d sport-aut**				KOM
Rodzaj silnika	Pojemność [ccm]	Moc [KM/kW]	Skrzynia biegów	Stan licznika [km] (odczytany)	Ilość drzwi/miejsc
z zapłonem samoczynnym	2993	400/294	automatyczna	225 467	5/7
Nr rej. pojazdu	Nr nadwozia (VIN)		Data 1-rej./rok prod.	Następne bad. tech.	Lakier
K9SAPER	WBACW010209D70789		17-09-2020/2020	11-04-2027	granatowy/2-warstwowy metalizowany

Data oględzin: 13-10-2026

Miejsce oględzin:
UP Tarczyn k. Warszawy
ŻYTNIA 2
05-555 Tarczyn

Wyposażenie standardowe wg Eurotax

ABS, Asystent martwego pola, Asystent parkowania z kamerą cofania oraz czujnikami kontroli odległości przy parkowaniu, Asystent uwagi, Asystent świateł drogowych, Atrapa chłodnicy z chromowanym obramowaniem na wysoki połysk, Atrapa chłodnicy z poprzeczkami w perłowym chromie, Bagażnik z podwójną podłogą i elementami funkcjonalnymi, Concierge Services (Serwis Informacyjny), ConnectedDrive Services (Usługi Connected Drive), Czujnik deszczu z automatyczną aktywacją świateł mijania, Dach szklany panoramiczny, elektryczny, Deska rozdzielcza wykończona skórą syntetyczną Sensatec, Dostęp komfortowy, Dyferencjał M Sport, Dysze spryskiwaczy podgrzewane, Dywaniki welurowe, Felgi aluminiowe 21", Double-Spoke 754 M Bicolour, z ogumieniem Runflat, Fotele przednie komfortowe, elektrycznie regulowane, Fotele przednie ogrzewane, Fotele przednie sportowe, Funkcja Follow-Me-Home, Gniazda USB w centralnej konsoli i podłokietniku oraz 2 w konsoli z tyłu, Gniazdka 12V z tyłu w konsoli środkowej i w bagażniku, Hamulec parkingowy z automatyczną elektromechaniczną funkcją Hold, Intelligent Emergency Calling (Inteligentne Połączenie Alarmowe), Kierownica sportowa skórzana typu M, Kierownica wielofunkcyjna z przyciskami do obsługi radia i funkcji telefonu, Klapa bagażnika otwierana oraz zamykana automatycznie, Klimatyzacja automatyczna czterostrefowa, Kluczyk w stylistyce M, Kluczyk wielofunkcyjny z wyświetlaczem LCD, Kolumna kierownicy regulowana elektrycznie, Końcówki układu wydechowego w geometrii M, Końcówki układu wydechowego, po lewej i prawej stronie, podwójne, w kolorze Cerium Grey, Lakier uni, Listwy drzwiowe, pedały i podnóżek M, Listwy ozdobne drewno szlachetne Fineline, czarne z metalicznym szlifem, Lusterka zewnętrzne składane elektrycznie z funkcją podgrzewania, Lusterko wewnętrzne bezramkowe, Mocowanie do fotelików dziecięcych ISOFIX na tylnych siedzeniach, Obramowania Shadow Line Individual, wysoki połysk, Obsługa za pomocą gestów, Oparcie tylnej kanapy składane i dzielone w stosunku 40:20:40, Oświetlenie ambientowe, Oświetlenie powitalne, Pakiet aerodynamiczny M, Pakiet serwisowy BMW Service Inclusive 5 lat / 100 000 km, Podsufitka BMW Individual Alcantara w kolorze antracytowym, Poduszka komfortowa z alkantary dla drugiego rzędu siedzeń, Poduszki powietrzne przednie, boczne, kurtyny powietrzne oraz kolanowa, Podłokietnik przedni i tylni, Polska instrukcja obsługi i książka serwisowa, Polska wersja językowa, Przełącznik właściwości jezdnych z trybami ECO PRO, Comfort, Sport, Przygotowanie do Apple CarPlay, Android Auto, Real Time Traffic Information, Reflektory LED z tyłu, Reflektory adaptacyjne LED z przodu, Relingi dachowe BMW

Individual Shadow Line, Servotronic, progresywne wspomaganie kierownicy, Siatka oddzialająca przestrzeń bagażową, Speed Limit Info - ostrzeżenie o ograniczeniach prędkości, System Active Protection, System alarmowy sterowany pilotem radiowym, System domykania drzwi, System nawigacji z BMW Live Cockpit Professional, wskaźniki i ekran 12.3", Bluetooth, dysk 32GB, System ostrzegający przed kolizją z poprzedzającym pojazdem i pieszymi z funkcją nagłego hamowania, System ostrzegający przed niezamierzoną zmianą pasa ruchu, System ostrzegający przed ruchem poprzecznym z tyłu, System ostrzegania przed kolizją z tyłu, Szyby atermiczne, Szyby o zwiększonej izolacji akustycznej, Tapicerka skórzana Vernasca, Tele Services, Telefonia komfortowa z ładowaniem bezprzewodowym, Tempomat z funkcją hamowania, Tuner DAB do odbioru cyfrowych stacji radiowych, Układ dynamicznej kontroli stabilności i trakcji DSC+DTC, Układ hamulcowy sportowy M, Układ kontroli zjazdu ze stoku, Układ wydechowy sportowy M, Usługi zdalne, Wersja 7-miejscowa, 2 i 3 rząd siedzeń regulowany elektrycznie, Wykończenie elementów obłsugi galwanizowane, Wyświetlacz Head-Up, Zamek centralny, Zawieszenie adaptacyjne pneumatyczne obu osi, Zestaw Hi-Fi Harman Kardon Surround Sound z 16 głośnikami i 9 kanałowym wzmacniaczem 464W, Zestaw głośnomówiący Bluetooth ze złączem USB, Zewnętrzne elementy w ciemnym chromie, Śruby zabezpieczające przed kradzieżą, Światła przeciwmgielne diodowe.

Wyposażenie dealerskie

Aktywna wentylacja foteli przednich, Aktywny układ kierowniczy, zintegrowany ze skrętną osią tylną, Aplikacje szklane CraftedClarity na elementach wnętrza, BMW Night Vision z rozpoznawaniem osób, Dach szklany panoramiczny Sky Lounge z zintegrowanymi diodami LED, Fotele przednie i tylne ogrzewane, Funkcja masażu w oparciach siedzeń przednich, Hak holowniczy z elektrycznie składaną głowicą kulową, Hotspot WiFi, Klimatyzacja automatyczna 5-strefowa, Listwy ozdobne drewno szlachetne BMW Individual Fineline czarne z aluminiowymi, Ogrzewanie postojowe, Pakiet Ambient Air, Pakiet dla palących (popielniczka, zapalniczka), Rolety przeciwsłoneczne szyb tylnych bocznych, System Travel & Comfort, Szyby przyciemniane: tylna i boczne tylne, Tapicerka skórzana BMW Individual Merino o pełnym zakresie, Uchwyty na napoje z regulacją temperatury, Zestaw Hi-Fi Bowers & Wilkins Diamond surround system z 20 głośnikami i 10 kan. wzm. o mocy 1508W, Światła laserowe BMW.

Ogumienie

Oś	Koło	Producent, typ	Rozmiar	Profil zmierzony
przednia	prawe	Pirelli, Pzero	275/40 21 105Y	4,0 mm
	lewe	Pirelli, Pzero	275/40 21 105Y	4,0 mm
tylna	prawe	Pirelli, Pzero	255/50 21 109Y	4,0 mm
	lewe	Pirelli, Pzero	255/50 21 109Y	4,0 mm

Kompletność dokumentów poj./wyposażenia/akcesoriów/inne

[Dokumenty rej.] - POLISA UBEZP. (Nie.), Kluczyki (TAK - 1), Tablice rejestracyjne (TAK - 2), Dowód rejestracyjny (TAK), Karta pojazdu (NIE), Wpisano informację o użytkowniku poj. wypełniając pole \"Pojazd użytkowany przez\" w zakładce \"Dane obiektu\". (Tak.), [STAN POJ.] - Stan zbiornika paliwa (< 25%), Poziom oleju w silniku (Więcej niż stan min.), Układ klimatyzacji nie występuje lub – na podstawie badania organoleptycznego - funkcjonuje poprawnie. (TAK. Bez uwag.), [DOKUMENTY POJ.] - Karta paliwowa (NIE), [AKCESORIA POJ. (obowiązkowe)] - Apteczka pierw. pomocy (NIE), Gaśnica (NIE), Trójkąt ostrzegawczy (NIE), [AKCESORIA POJ.] - Koło zapasowe lub zestaw naprawczy (NIE), Klucz zabezpieczający do kół (NIE), Podnośnik (NIE), Kpl. narzędzi (NIE), Krata oddzielająca przestrzeń pasaż. (Nie dotyczy), Podłokietnik (TAK), Dywaniki - kpl. (TAK), Zapalniczka (NIE), Popielniczka (NIE), Radio/Radio-CD (Tak. Markę oraz model podano poniżej: - fabryczne), Kod do radia (NIE), Instrukcja obsługi poj. (NIE), W oparciu o ustalenia ze Zleceniodawcą, Ocenę Stanu Technicznego / Kosztorys Naprawy sporządzono wg następujących zasad: (Stawka kosztorysowa – 110 zł/110 zł (netto).), Wpisano w OCENIE STANU TECHNICZNEGO, ale nie naliczano w KOSZTORYSIE NAPRAWY poz. dot.: usunięcia reklam z poj., zużycia eksploatacyjnego części mech., związanych ze źle wykonananą naprawą

blach.-mech./perforacją nadwozia, wyświetlaniem się kontrolek/komunikatów, brakiem lub zużyciem dywaników (TAK), W OCENIE STANU TECHNICZNEGO nie umieszczono informacji o ewentualnym dodatkowym kpl. ogumienia (TAK), W KOSZTORYSIE NAPRAWY - jeżeli szyba czołowa jest uszkodzona w niewielkim zakresie (poza obszarem dalekiej widoczności) zakwalifikowano ją do naprawy (Tak.), Jeżeli stwierdzono uszkodzenie deski rozdzielczej/jej elementów zakwalifikowano ją do wymiany (TAK), Jeżeli stwierdzono brak książki serwisowej/gwarancyjnej – naliczono kwotę 100 zł (netto) (TAK),
DODATKOWE UWAGI (Uwagi dotyczące akcesoriów/wyposażenia pojazdu. - .)

Uwagi Rzeczoznawcy - dot. wyceny

Rysy na samochodzie. Niesprawne przyciski pokrywy bagażnika górnej dolnej. Prawy tylny fotel III rzędu nie składa się elektrycznie. Roleta szyberdachu zacina się. Aktywna kontrolka silnika.

Zastrzeżenia ograniczające - dot. wyceny

Nie weryfikowano szczegółowo stanu układu napędowego, zawieszenia, kierowniczego, hamulcowego oraz wydechowego. Ocena została wykonana bez użycia podnośnika i specjalistycznego sprzętu diagnostycznego, nie dokonywano demontażu osłon i innych elementów. Ocena określa ogólny stan pojazdu na dzień oględzin w miejscu jego udostępnienia, nie może być zatem traktowana jako kompleksowa ocena stanu technicznego. Specyfikacja wg. programu operacyjnego w zakresie wyposażenia standardowego i dodatkowego nie gwarantuje zgodności ze stanem faktycznym w zakresie możliwym do ustalenia przez rzeczoznawcę podczas oględzin pojazdu.
Pomiar grubości powłoki lakierowej wykonano w miejscach możliwych do ich wykonania pomiary nie gwarantują oryginalności poszczególnych elementów poddanych ocenie.

Opis stwierdzonych uszkodzeń

Do wymiany

Poz.	Nazwa części	Nr katalogowy	Opis uszkodzenia	NS [%]
1	Wykładzina tłumiąca pokrywy przedniej	51487214657	rozerwanie	
2	Szyba przednia barwiona	51317440762	pęknięcie	
3	Kpl.montażowy/naprawczy-kpl.do klejenia	83192289285		
4	Aktywator szyby czołowej	83190444142		
5	Podkładki dystansujace szyby przedniej	51317288462		
6	Podkładki dystansowe szyby przedniej L	51312996980		
7	Podkładki dystansowe szyby przedniej R	51312996980		
8	Listwa ozdobna boczna szyby przed. L	51317434873		
9	Listwa ozdobna boczna szyby przed. R	51317434874		
10	Sterownik klimatyzacji z regulacją	64115A1D413	brak	
11	Nakładka konsoli środkowej	51168745286	ubytki	
12	Obicie półki tylnej	51467938167	brak	
13	Tapicerka siedziska 1.rząd L	52108493261	rozerwanie	

Do naprawy

Poz.	Nazwa części	Nr katalogowy	Opis uszkodzenia	Czas [rbg]
1	Listwa ochronna ściany bocznej L	51779478315	zarysowanie	0.5
2	Pokrywa tylna	41007931947	ślady korozji	0.5

Inne

Poz.	Nazwa części	Nr katalogowy	Opis uszkodzeń	Czas [rbg]
1	Felga		zarysowanie	
2	Opona		boczne naciecie	
3	Felga		zarysowanie	
4	Wnętrze		zaplamiona(y)	
5	Dywanik LP		brak	
6	Wnętrze		zaplamiona(y)	
7	Kluczyk		brak	

Do lakierowania

Poz.	Nazwa części	Rodzaj lakierowania	Opis uszkodzenia	NS [%]
1	Poszerzenie ściany bocznej, tył L	K3		
2	Drzwi tylne z ramą okna	III		

Uszkodzenia niekalkulowane

Poz.	Nazwa części	Nr katalogowy	Opis uszkodzenia	Czas [rbg]
1	Błotnik przedni L	41007933471	zarysowanie	
2	Błotnik przedni R	41007933472	zarysowanie	
3	Listwa ochronna rantu błotnika R	51779478304	zarysowanie	
4	Osłona chłodnicy	51138094566	rysa/odprysk	
5	Pokrywa przednia	41007933467	rysa/odprysk	
6	Drzwi przednie (nieuzbrojone) L	41518738555	zarysowanie	
7	Drzwi tylne (nieuzbrojone) L	41527931201	zarysowanie	
8	Okładzina zderzaka tylnego	51125A0BD59	zarysowanie	
9	Błotnik tylny L	41007955013	zarysowanie	
10	Tarcza koła aluminiowa przód L	36118074222	zarysowanie	
11	Tapicerka drzwi, przód L	51419473851	zarysowanie	

Oznaczenia:
NS - amortyzacja %, L - lakierowanie >> I - część nowa, II - wierzchnie, III - po naprawie do 50%, IV - po naprawie pow 50%, K1R - tworzywa szt części nowe, K1N - tworzywa szt części nowe, K1G - tworzywa szt części nowe, K2 - tworzywa szt wierzchnie, K3 - tworzywa szt po naprawie

Uwagi końcowe

DEKRA Polska nie bierze odpowiedzialności za wykorzystanie niniejszej oceny technicznej jako źródła informacji o pojeździe przy jego zakupie.

DOKUMENTACJA FOTOGRAFICZNA



Fot. 1



Fot. 2



Fot. 3



Fot. 4



Fot. 5



Fot. 6



Fot. 7



Fot. 8

DOKUMENTACJA FOTOGRAFICZNA



Fot. 9



Fot. 10



Fot. 11



Fot. 12



Fot. 13



Fot. 14



Fot. 15



Fot. 16

DOKUMENTACJA FOTOGRAFICZNA



Fot. 17



Fot. 18



Fot. 19



Fot. 20



Fot. 21



Fot. 22



Fot. 23



Fot. 24

DOKUMENTACJA FOTOGRAFICZNA



Fot. 25



Fot. 26



Fot. 27



Fot. 28



Fot. 29



Fot. 30



Fot. 31



Fot. 32

DOKUMENTACJA FOTOGRAFICZNA



Fot. 33



Fot. 34



Fot. 35



Fot. 36



Fot. 37



Fot. 38



Fot. 39



Fot. 40

DOKUMENTACJA FOTOGRAFICZNA



Fot. 41



Fot. 42



Fot. 43



Fot. 44



Fot. 45



Fot. 46



Fot. 47



Fot. 48

DOKUMENTACJA FOTOGRAFICZNA



Fot. 49



Fot. 50



Fot. 51



Fot. 52



Fot. 53



Fot. 54



Fot. 55



Fot. 56

DOKUMENTACJA FOTOGRAFICZNA



Fot. 57



Fot. 58



Fot. 59



Fot. 60



Fot. 61



Fot. 62



Fot. 63



Fot. 64

DOKUMENTACJA FOTOGRAFICZNA



Fot. 65



Fot. 66



Fot. 67



Fot. 68



Fot. 69



Fot. 70



Fot. 71



Fot. 72

DOKUMENTACJA FOTOGRAFICZNA



Fot. 73



Fot. 74



Fot. 75



Fot. 76



Fot. 77



Fot. 78



Fot. 79



Fot. 80

DOKUMENTACJA FOTOGRAFICZNA



Fot. 81



Fot. 82



Fot. 83



Fot. 84



Fot. 85



Fot. 86



Fot. 87



Fot. 88

DOKUMENTACJA FOTOGRAFICZNA



Fot. 89



Fot. 90



Fot. 91



Fot. 92



Fot. 93



Fot. 94



Fot. 95



Fot. 96

DOKUMENTACJA FOTOGRAFICZNA



Fot. 97



Fot. 98



Fot. 99



Fot. 100



Fot. 101



Fot. 102



Fot. 103



Fot. 104

DOKUMENTACJA FOTOGRAFICZNA



Fot. 105



Fot. 106



Fot. 107



Fot. 108



Fot. 109



Fot. 110



Fot. 111



Fot. 112

DOKUMENTACJA FOTOGRAFICZNA

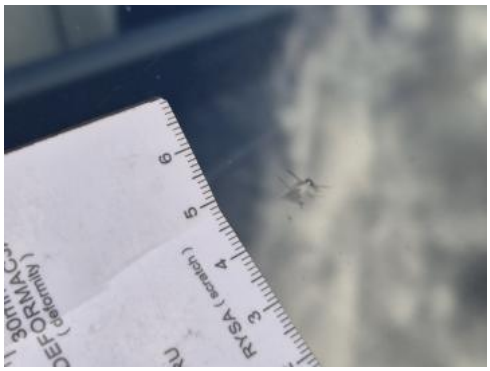

Fot. 113



Fot. 114



Fot. 115



Fot. 116



Fot. 117



Fot. 118



Fot. 119