Nefris
ul. Grunwaldzka 229
85-451 Bydgoszcz
tel. 52 520 82 00
biuro@nefris.pl
www.nefris.pl

Zleceniodawca:
ECR - POLEASINGOWE.PL



Firma rzeczoznawcza:
Nefris
Grunwaldzka 229
85-451 Bydgoszcz

O P I N I A T E C H N I C Z N A

Zadanie: Ocena stanu technicznego i określenie wartości pojazdu

DANE IDENTYFIKACYJNE POJAZDU		Dane: [C] X-2026	
Rodzaj pojazdu:	**Ciągnik samochodowy**	VIN:	**W M A 0 6 X Z Z 1 H M 7 5 3 4 5 5**
Marka:	**MAN**	Nr rejestracyjny:	**PY4657F**
Model pojazdu:	**18.500 TGX E6 18.0t**	Nr Info-Ekspert:	**148-02213**
Wersja:	**BLS(XXL)**	Rok produkcji:	**2017**

Wskazanie drogomierza	990315 km
Data pierwszej rejestracji	2017/05/15
Rodzaj zabudowy	ciągnik siodłowy z kabiną długą
Rodzaj kabiny / Oznaczenie kabiny	wielkopojemna (odchylana) / XXL
Dop. masa całk. / Ładowność	18000 kg / 10765 kg
Liczba osi / Rodzaj napędu / Skrzynia biegów	2 / 4x2 / automatyczna
Zawieszenie osi przedniej / tylnej / Rozstaw osi	resory / poduszki / 3900 mm
Jednostka napędowa	z zapłonem samoczynnym
Pojemność / Moc silnika	12419 ccm / 368kW (500KM)
Doładowanie	Turbosp. z chłodn. powietrza
Liczba cylindrów / Układ cylindrów	6 / rzędowy
Norma spalin	E6
Data oględzin	2026/10/07
Miejsce oględzin	Aukcyjna 1, 55-330 Miękinia

WYPOSAŻENIE STANDARDOWE

L.p.	Nazwa elementu wyposażenia	L.p.	Nazwa elementu wyposażenia
1	Blokada mechanizmu różnicowego	15	Spoilery boczne kabiny
2	Dach regulowany elektrycznie	16	System elektronicznej kontroli toru jazdy ESP
3	ECAS - elektroniczne sterowanie zawieszeniem	17	System hamulcowy elektroniczny EBS
4	Fotel kierowcy zawieszony pneumatycznie	18	System ostrzegający przed niezamierzoną zmianą pasa ruchu
5	Hamulec silnikowy	19	System p/poślizgowy przy przyspieszaniu ASR
6	Immobilizer	20	System wspomagania nagłego hamowania EBA
7	Kierownica wielofunkcyjna	21	Szyby przyciemniane
8	Klimatyzacja automatyczna	22	Szyby regulowane elektrycznie
9	Komputer pokładowy	23	Tachograf
10	Lodówka	24	Tempomat
11	Obrotomierz	25	Wspomaganie układu kierowniczego
12	Ogrzewanie postojowe	26	Zamek centralny zdalnie sterowany
13	Radioodtwarzacz	27	Zawieszenie osi tylnej pneumatyczne
14	Spoiler dachowy		

L.p. Nazwa pakietu / elementu pakietu wyposażenia standardowego

1 Lusterka zewnętrzne podgrzewane i regulowane elektrycznie
- Lusterka zewnętrzne regulowane elektrycznie
- Lusterka zewnętrzne podgrzewane elektrycznie

2 Światła p/mgielne przednie z doświetlaniem zakrętów
- Światła p/mgielne przednie
- System doświetlania zakrętów

WYPOSAŻENIE DODATKOWE

L.p.	Nazwa elementu wyposażenia
1	+Dodatkowy zbiornik paliwa

OPIS ZAMONTOWANEGO W POJEŹDZIE OGUMIENIA

Koło	Marka, typ	Bieżnik [mm]	Zużycie [%]
Przednie lewe:	*OTANI 315/70 R22,5	6,0	73
Przednie prawe:	*MICHELIN 315/70 R22,5	6,0	73
Tylne LZ:	*BISON 315/70 R22,5	6,0	73
Tylne LW:	*BISON 315/70 R22,5	6,0	73
Tylne PZ:	*BISON 315/70 R22,5	6,0	73
Tylne PW:	*ALBOURGH 315/70 R22,5	6,0	73

KOREKTY WARTOŚCI POJAZDU

KOREKTA ZA WYPOSAŻENIE (+)

Wyposażenie pojazdu powoduje powiększenie wartości pojazdu, gdy jest wyposażeniem ponadstandardowym oraz jest sprawne, czyli zdolne do spełnienia swojej funkcji. Wielkość korekty wartości bazowej, związanej z wyposażeniem dodatkowym pojazdu została określona na podstawie udziału tego wyposażenia w wartości standardowo wyposażonego nowego pojazdu z uwzględnieniem amortyzacji pojazdu i zwiększonej amortyzacji jego wyposażenia.

KOREKTY RÓŻNE:

Regionalna sytuacja rynkowa (-)

Wartości rynkowe określonych marek i typów używanych pojazdów mogą kształtować się na odmiennym poziomie w różnych regionach Polski. Katalogi i bazy danych programów komputerowych zawierają uśrednione wartości rynkowe w skali całego kraju. Odbiegające od uśrednionych notowania rynkowe wycenianego pojazdu w rejonie jego użytkowania mogą stanowić podstawę do zastosowania korekty jego wartości. Wysokości stosowanych korekt wynikają z analizy przeprowadzonej w oparciu o regionalne zróżnicowanie rynkowych wartości poszczególnych marek i typów pojazdów.

Stan utrzymania i dbałość o pojazd (-)

KOREKTY RÓŻNE RAZEM (-)

KOREKTA ZA OGUMIENIE (-)

Korekta uwzględnia wpływ stanu ogumienia na wartość pojazdu. Zużycie poszczególnych opon zostało określone z uwzględnieniem zmierzonej wysokości ich bieżnika. Punktem odniesienia jest ogumienie o zużyciu 50%.

OPIS STANU TECHNICZNEGO ZESPOŁÓW POJAZDU

KABINA KIEROWCY - Szkielet i poszycia zewnętrzne

Opona TL wewntrzna - rozdarcie
Pokrywa silnika - pęknięcie
Zderzak PP - deformacja, pęknięcie
Drzwi P - otarcie
Osłona P alu - deformacja
błotnik P - otarcie
Lampa TL - pęknięcie
Osłona L - korozja z perforacją
Spojler L - ubytek materiału
Drzwi L - uszk. powłoki lak.
Błotnik TP - pęknięcie

KABINA KIEROWCY – Opis powłoki lakierowej

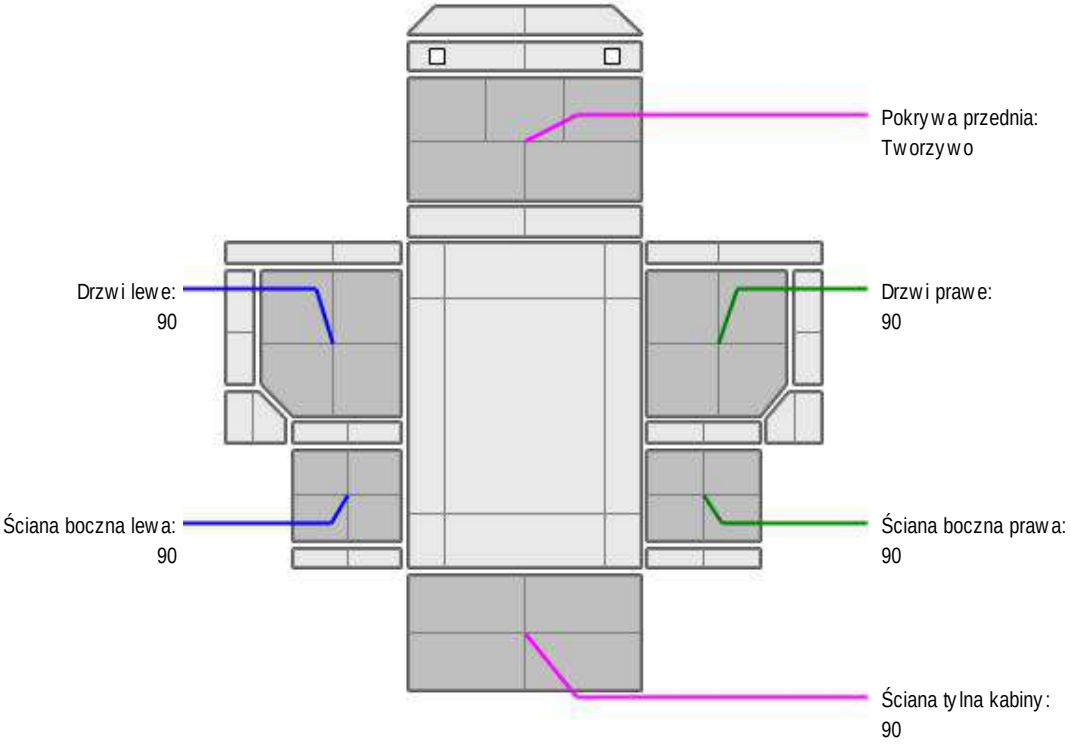

L.p.	Nazwa elementu	L / P	Grubość powłoki [µm]	Opis
1	Pokrywa przednia		Tworzywo	
2	Drzwi	L	90	

3	Ściana boczna	L	90	
4	Drzwi	P	90	
5	Ściana boczna	P	90	
6	Ściana tylna kabiny		90	



KABINA KIEROWCY – Wyposażenie wewnętrzne

Radio - wyświetlacz - uszkodzony
Uchwyt drzwi L - urwany
Tapicerka - zabrudzona



SILNIK z osprzętem, układem paliwowym i wydechowym

Silnik – nie uruchomiono, rozrusznik obraca wałem lecz rozruch nie następuje. Obsługa placu poinformowała, że udało im się uruchomić silnik przy użyciu preparatu ułatwiającego rozruch.
Wskazanie niskiego poziomu płynu chłodniczego

JAZDA KONTROLNA

Uruchomienie pojazdu: nie uruchomiono, rozrusznik obraca wałem lecz rozruch nie następuje. Obsługa placu poinformowała, że udało im się uruchomić silnik przy użyciu preparatu ułatwiającego rozruch.
Praca jednostki napędowej: nie badano
Przyspieszenie: nie badano
Zmiana biegów: nie badano
Zawieszenie: nie badano
Hamulce: nie badano
Układ wentylacji/klimatyzacji: nie badano
Wyposażenie pojazdu: brak uwag

DOKUMENTY I KOMPLETACJA POJAZDU

1	Kluczyki (ilość sztuk)	1
2	Dowód rejestracyjny	NIE

Zastrzeżenia ograniczające

- Wycena została ustalona na dzień sporządzenia
- Niniejsze opracowanie nie może być wykorzystywane do żadnego innego celu niż określony na wstępie.
- Rzeczoznawca nie bierze na siebie odpowiedzialności za wady ukryte (prawne i fizyczne) oraz ewentualne skutki wynikające z dalszego użytkowania przedmiotu wyceny, a także za skutki wykorzystania samej wyceny.
- Rzeczoznawca nie ponosi także odpowiedzialności za ewentualne wady wyceny powstałe w wyniku założenia, że informacje uzyskane w trakcie oględzin, są zgodnie z prawdą.
- Niniejsza wycena wartości nie jest ekspertyzą stanu technicznego i za taką nie może być uznawana
- Ocenę sporządzono bezstronnie, zgodnie z najlepszą wiedzą i sumieniem rzeczoznawcy.

Wycenę sporządził: inż. Przemysław Macudziński
Wycenę sprawdził: mgr inż. Adam Dziamski, RS 001802

Dokument wystawiony elektronicznie, ważny bez podpisu

DOKUMENTACJA FOTOGRAFICZNA



Fot. nr 1



Fot. nr 2



Fot. nr 3



Fot. nr 4



Fot. nr 5

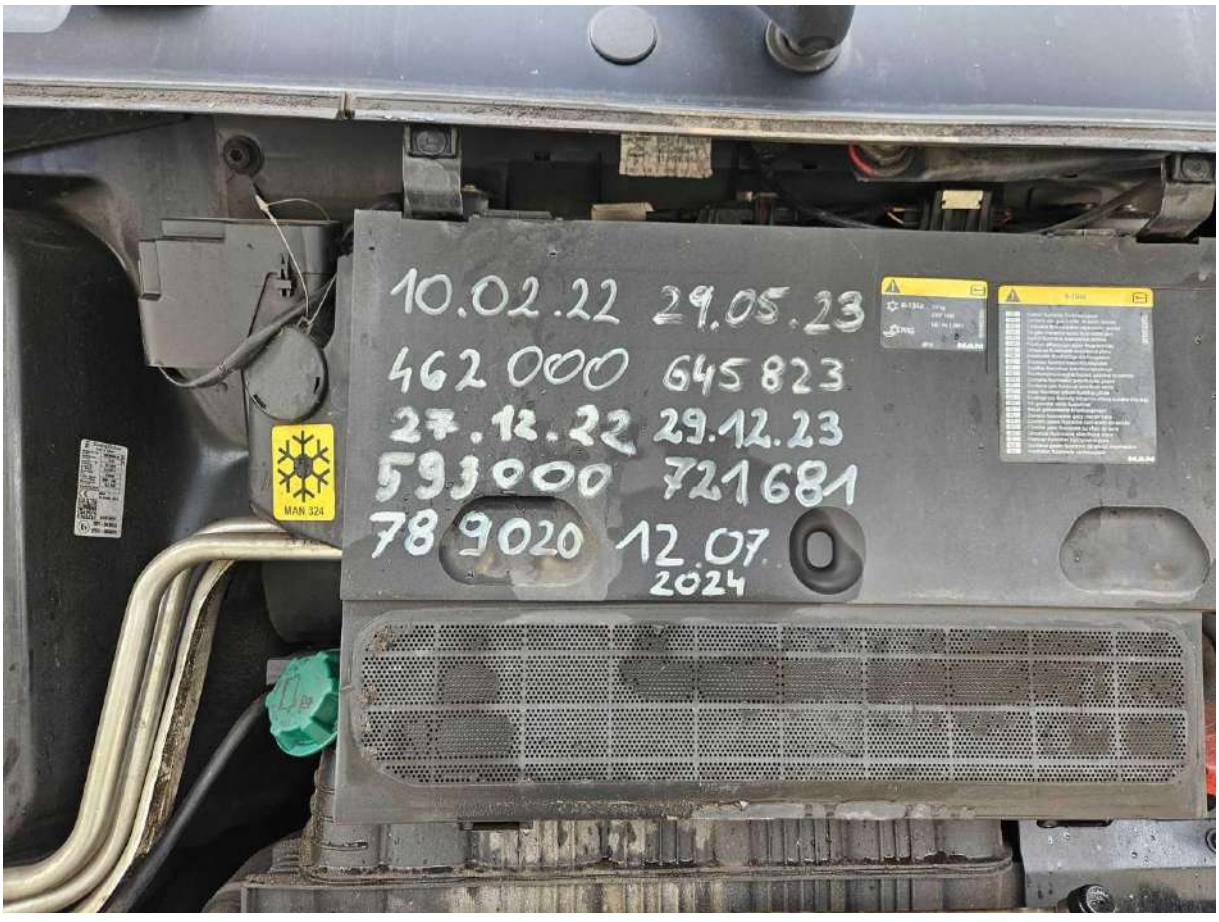

Fot. nr 6

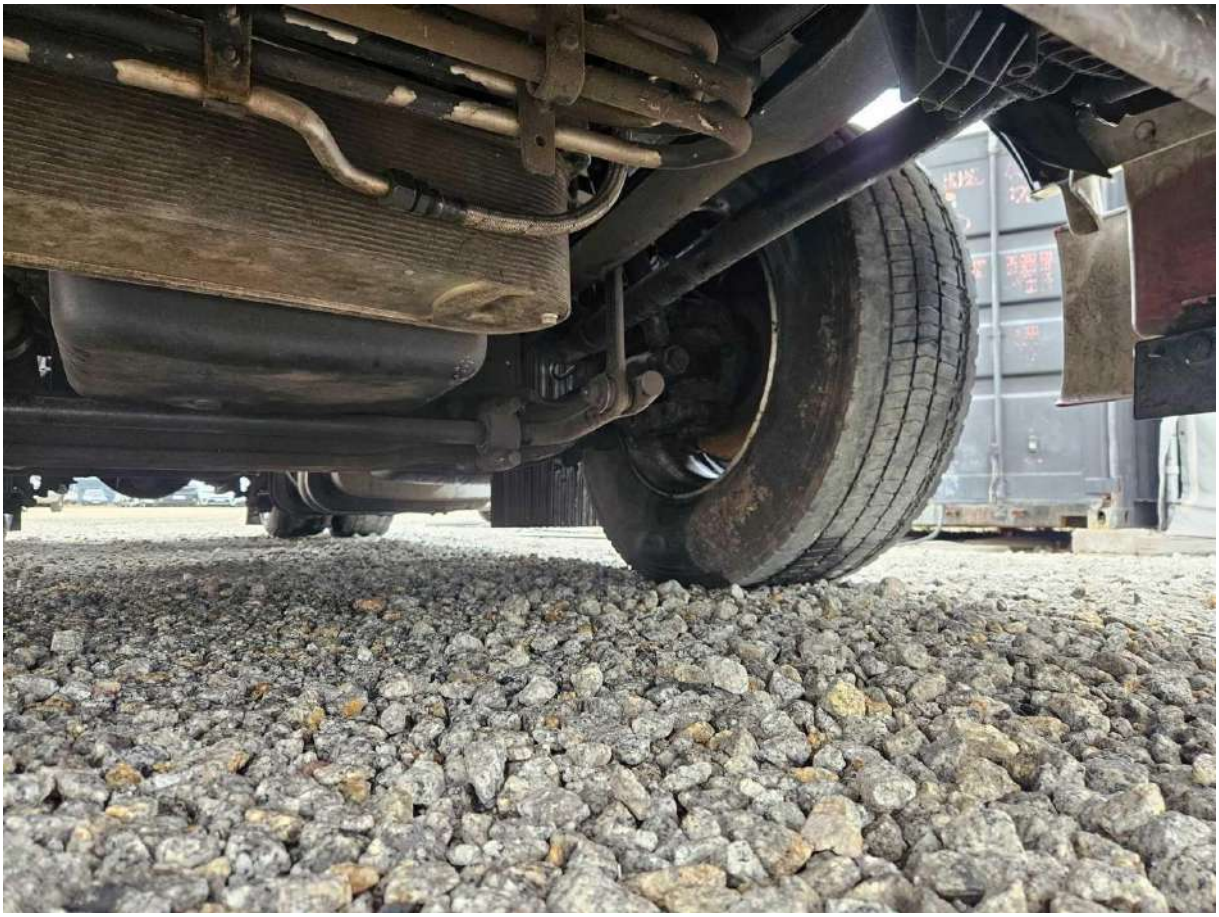

Fot. nr 7

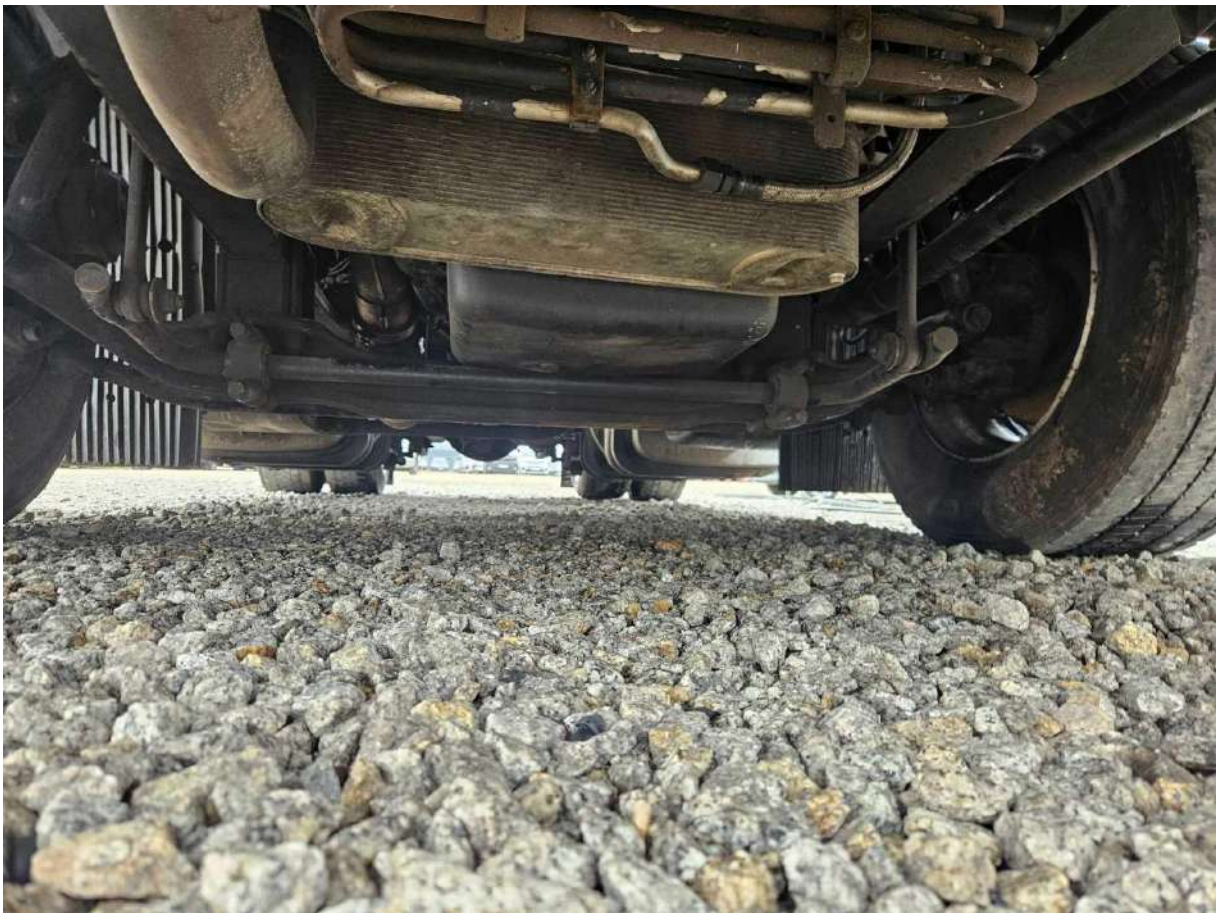

Fot. nr 8



Fot. nr 9

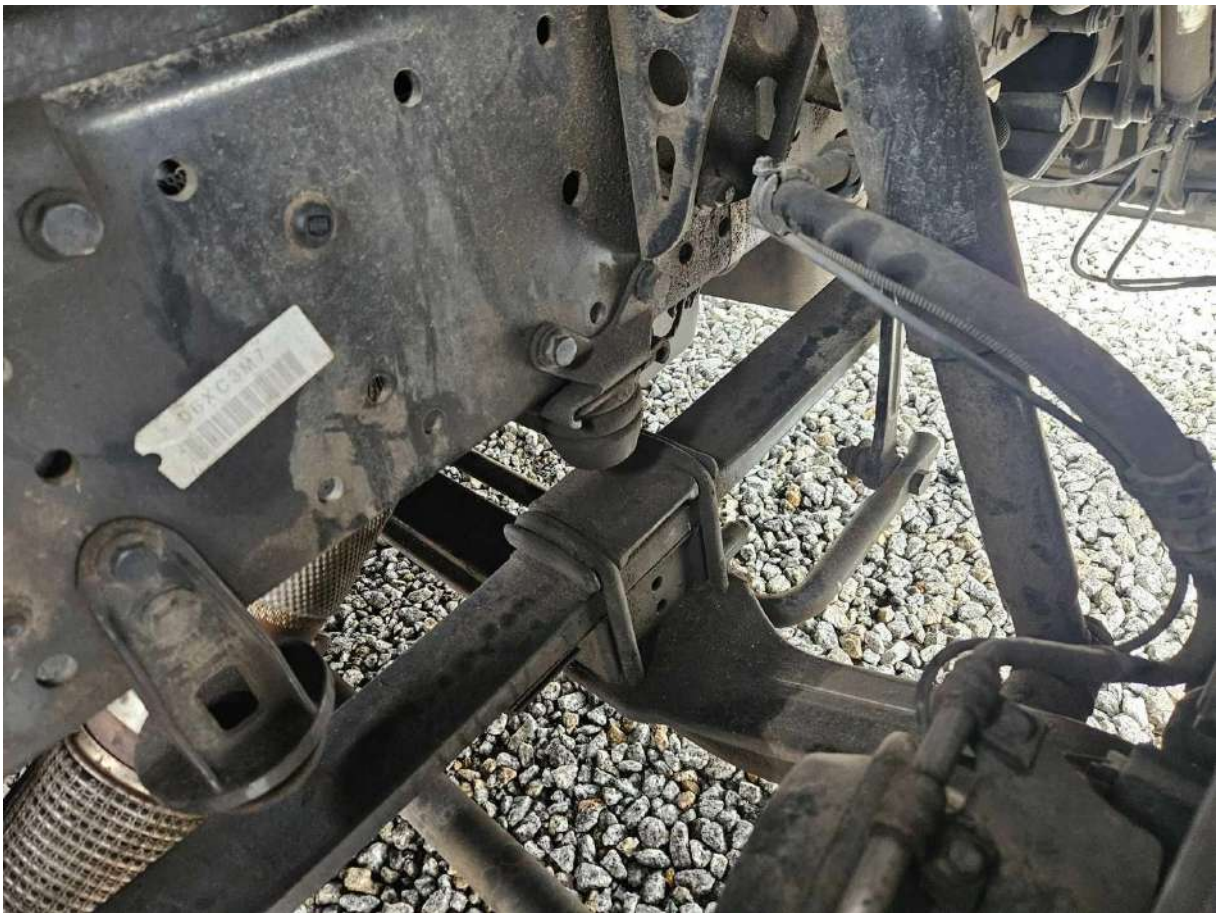

Fot. nr 10

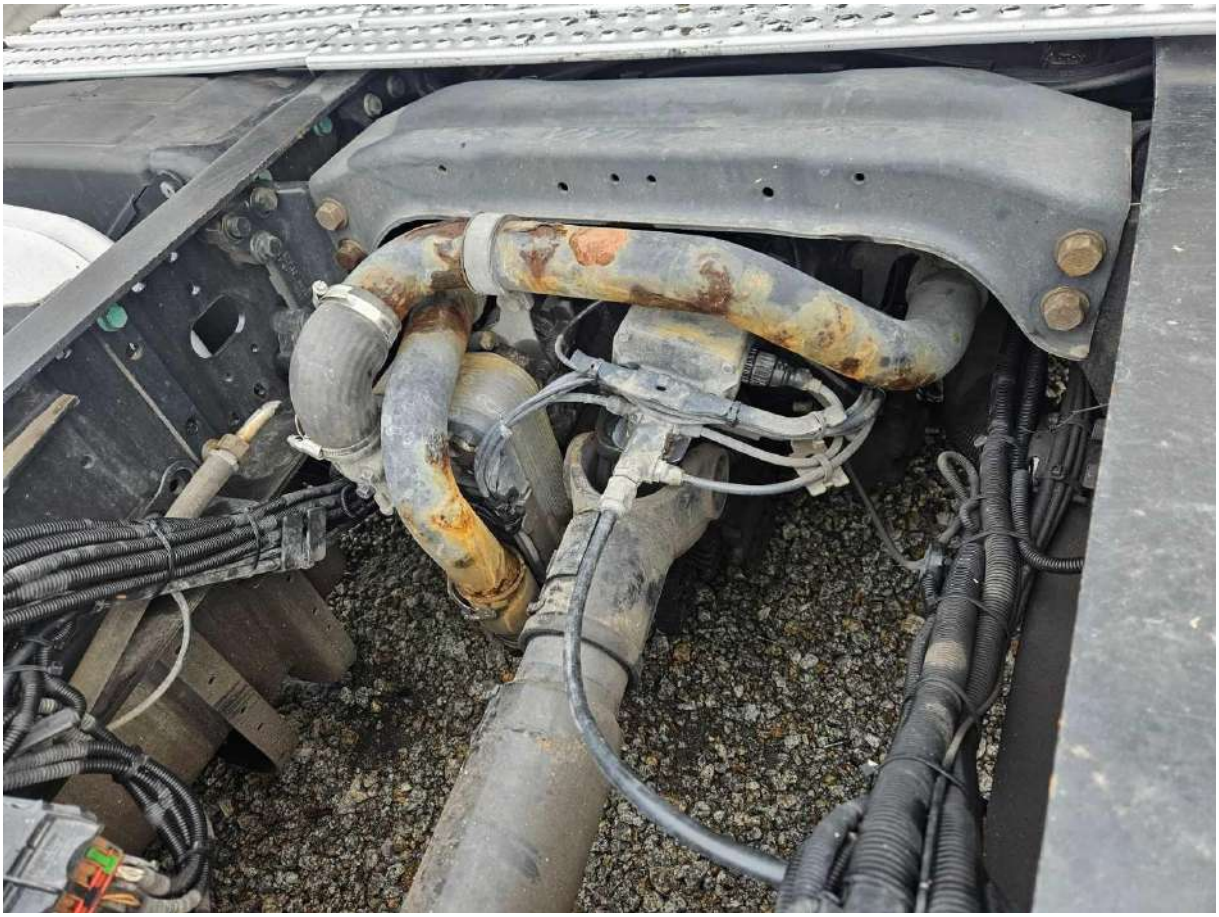

Fot. nr 11



Fot. nr 12



Fot. nr 13



Fot. nr 14



Fot. nr 15



Fot. nr 16



Fot. nr 17



Fot. nr 18



Fot. nr 19



Fot. nr 20



Fot. nr 21



Fot. nr 22



Fot. nr 23



Fot. nr 24



Fot. nr 25



Fot. nr 26



Fot. nr 27



Fot. nr 28

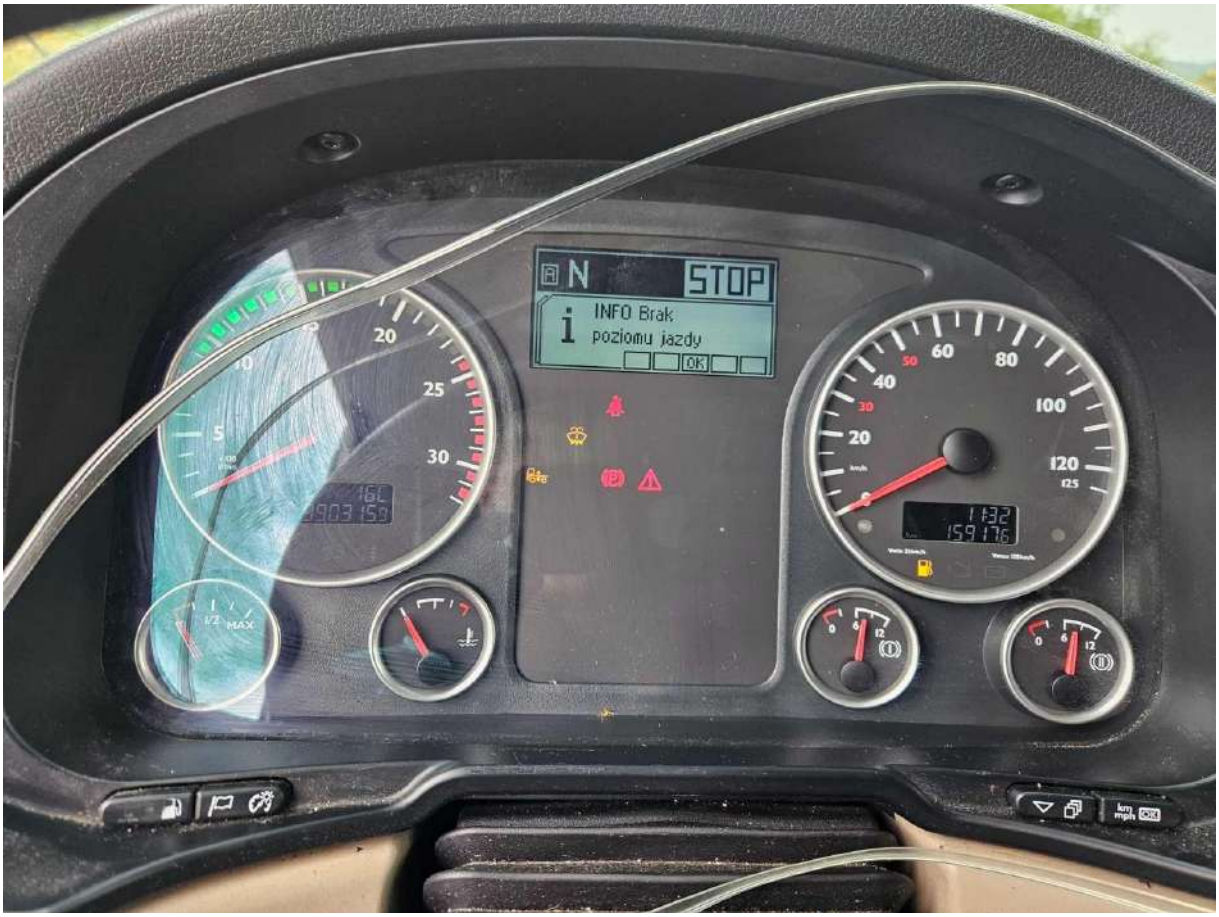

Fot. nr 29



Fot. nr 30

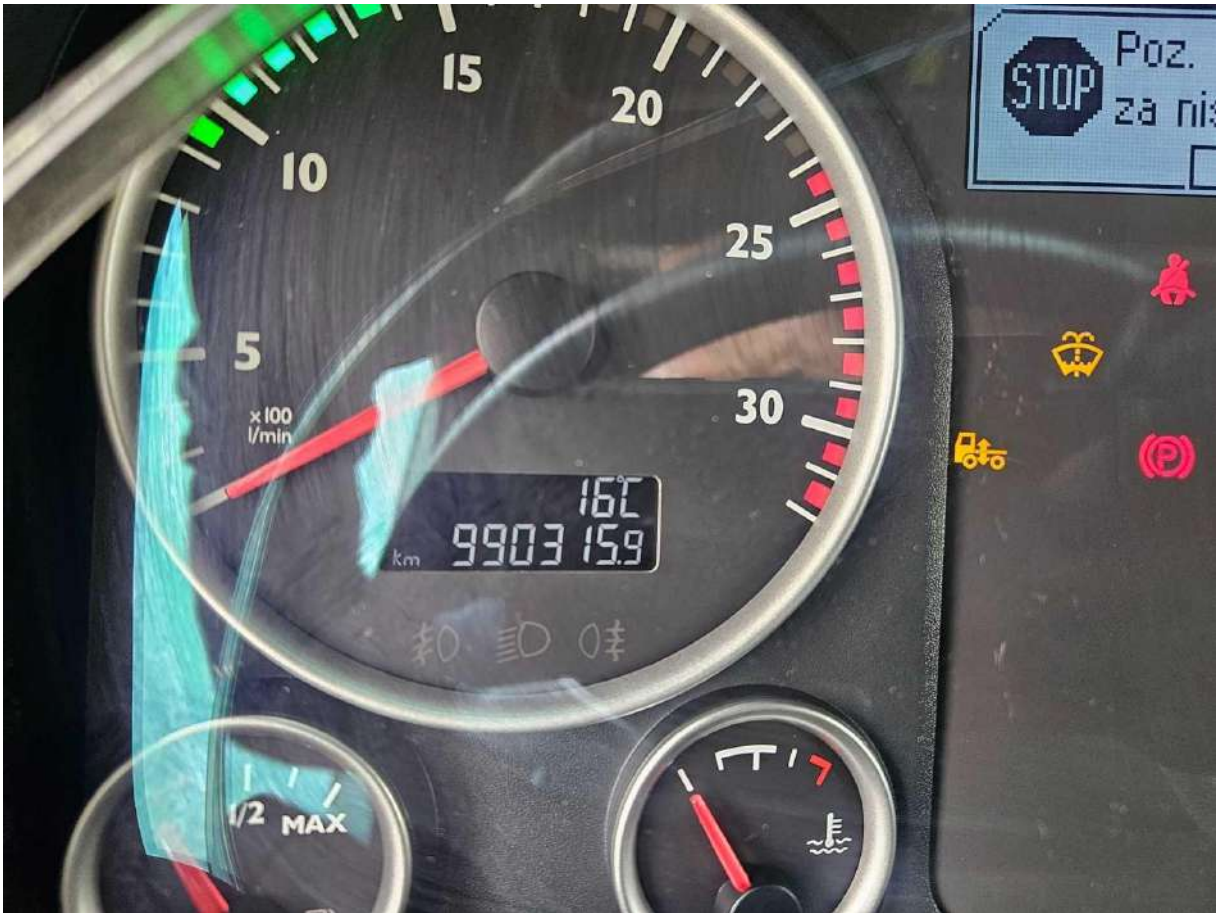

Fot. nr 31



Fot. nr 32



Fot. nr 33



Fot. nr 34

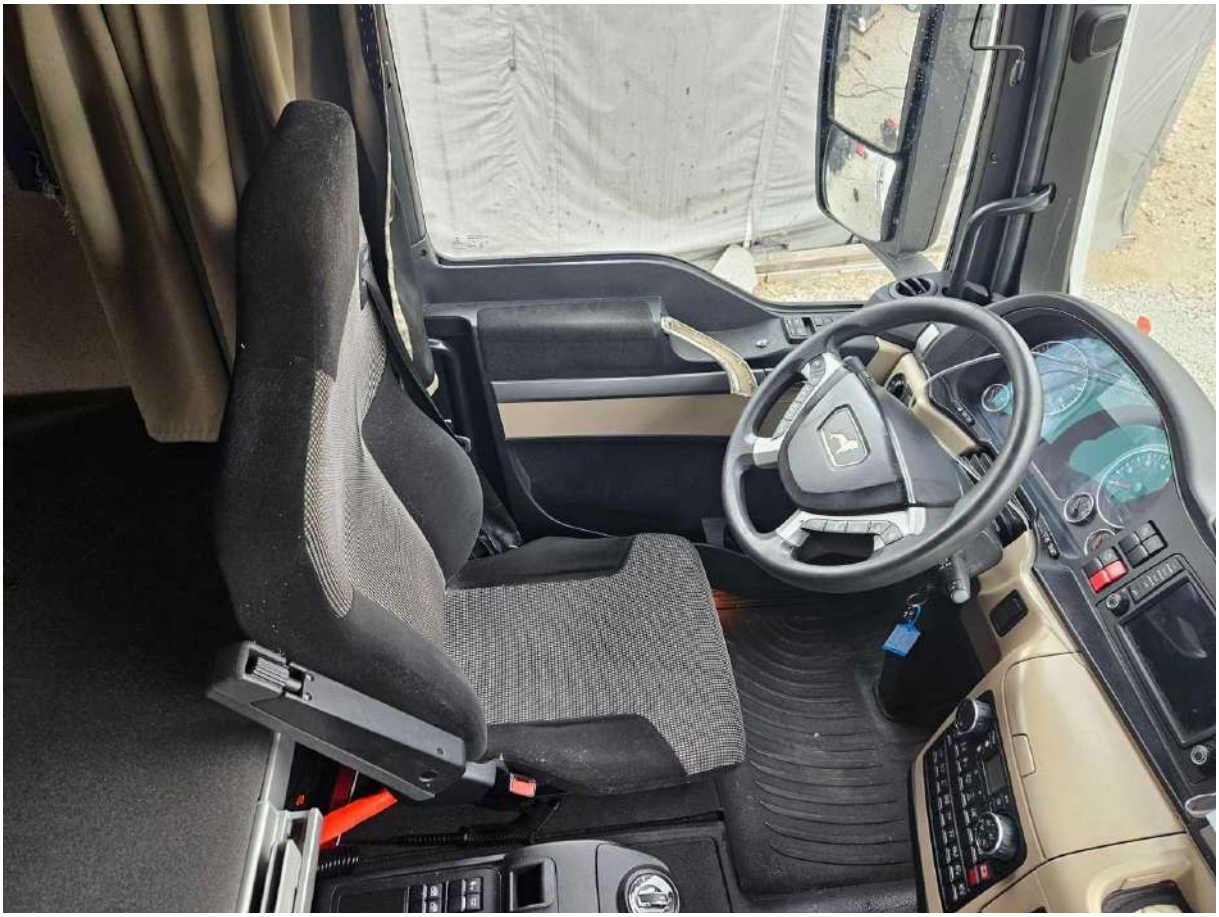

Fot. nr 35



Fot. nr 36



Fot. nr 37



Fot. nr 38



Fot. nr 39

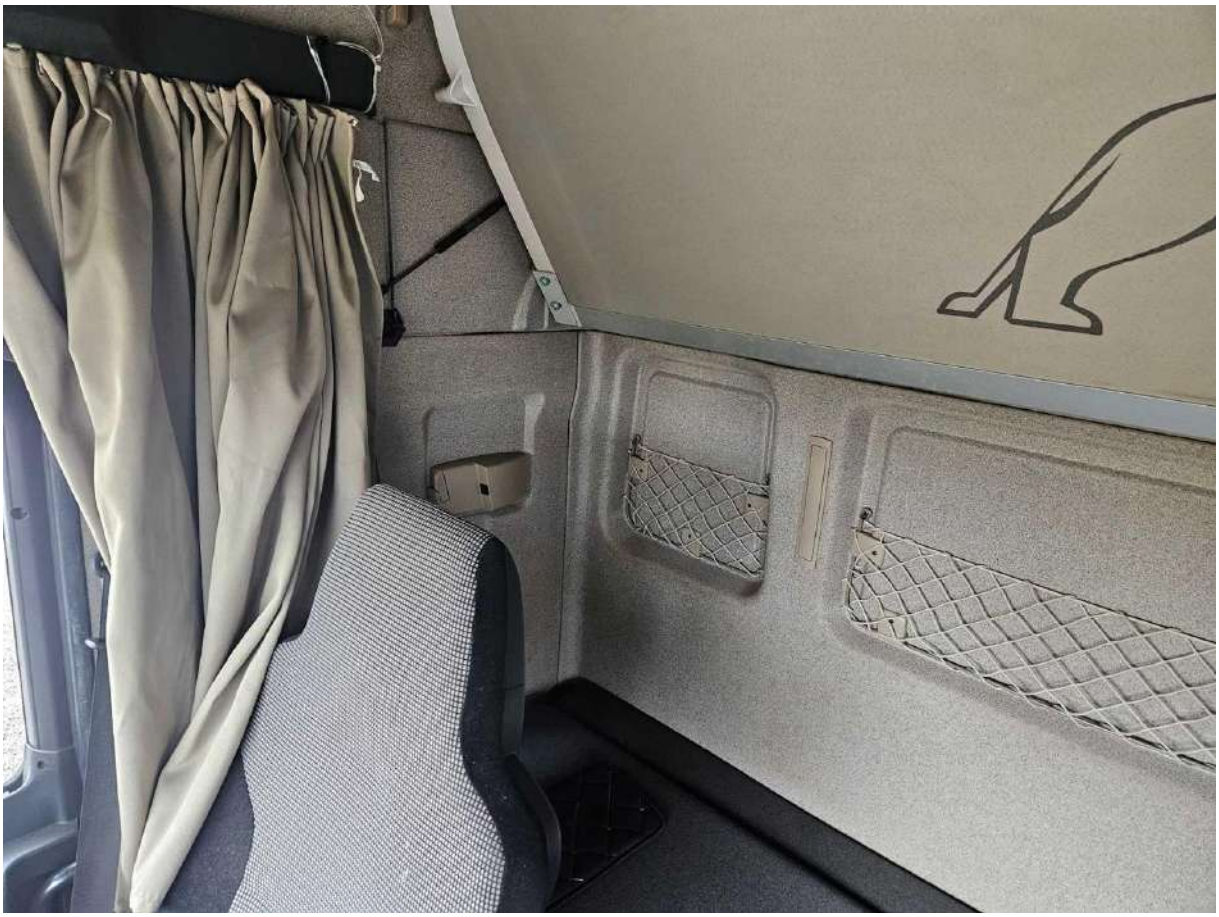

Fot. nr 40

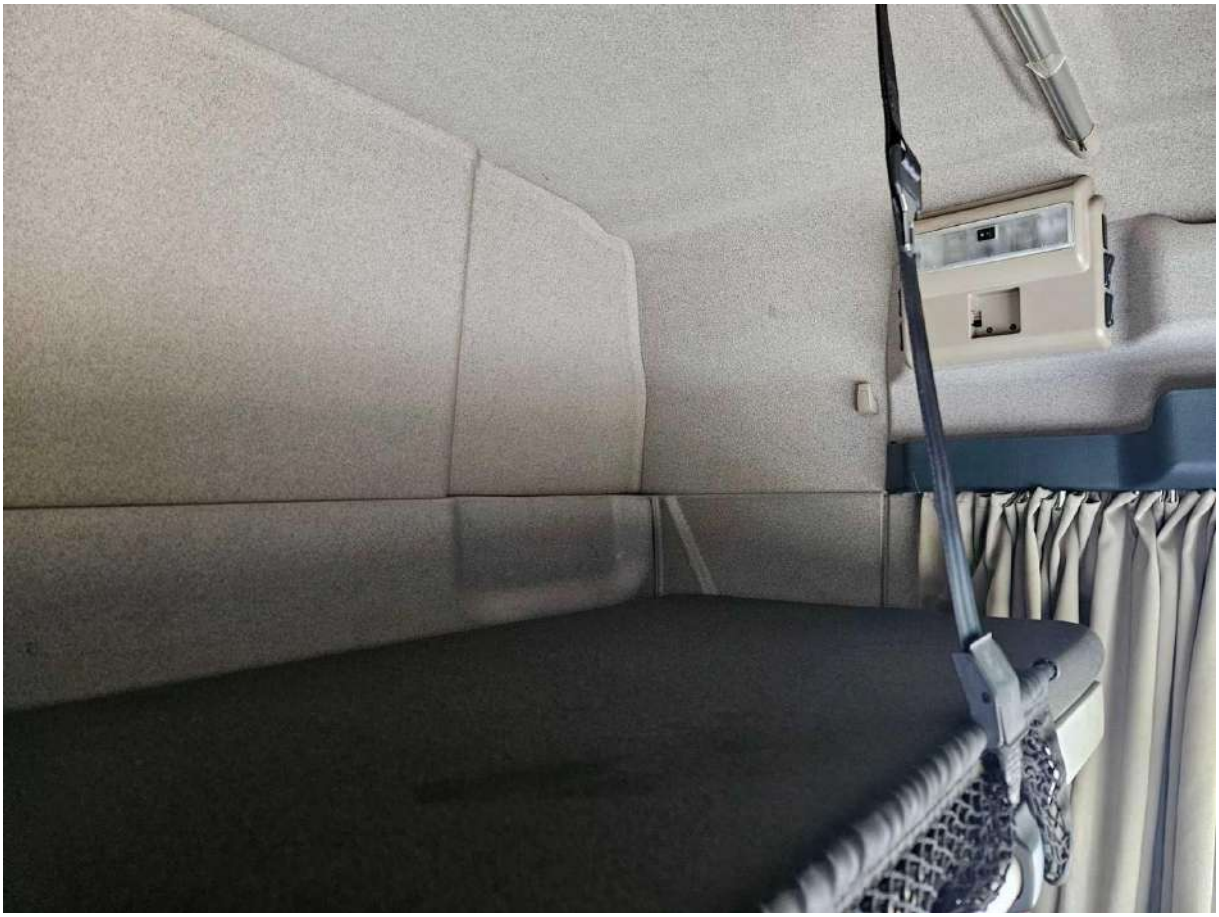

Fot. nr 41

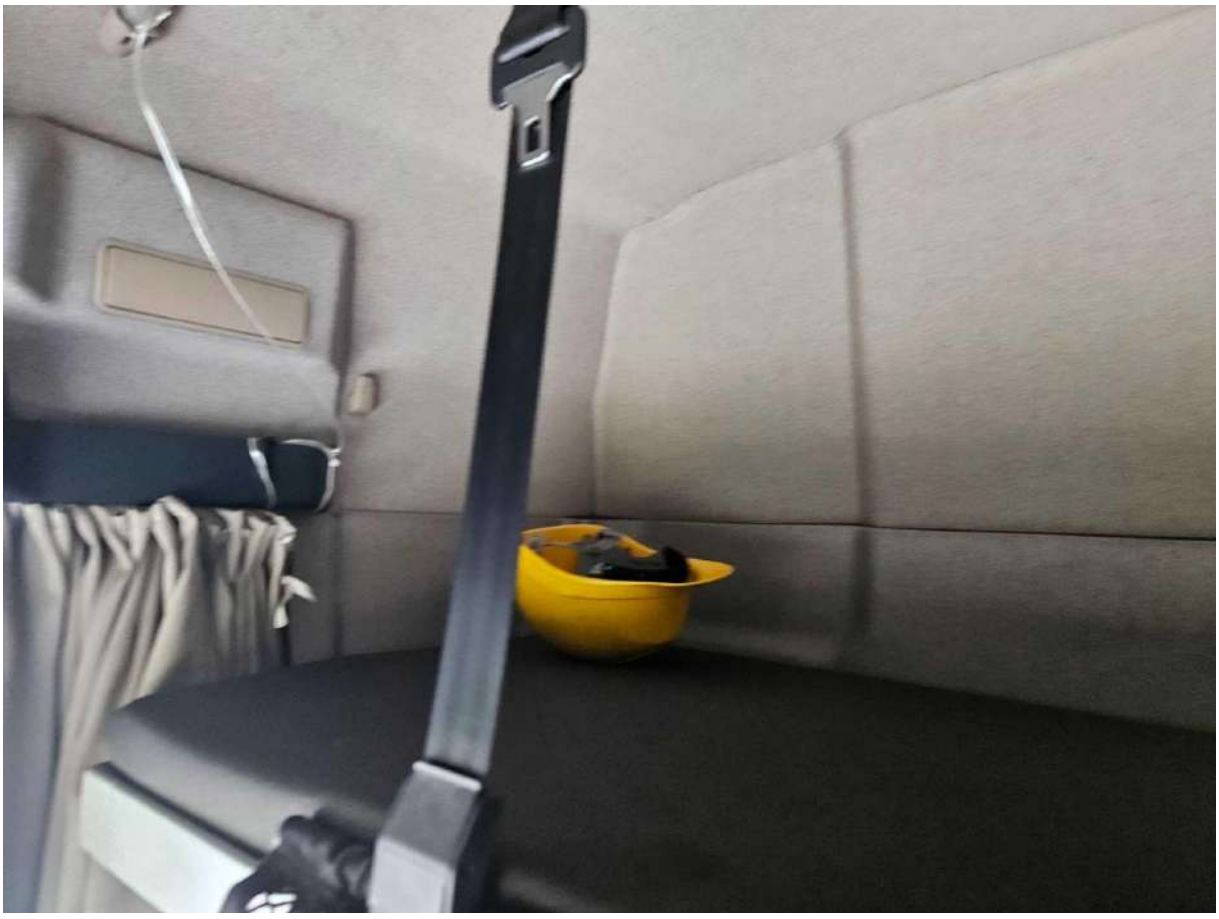

Fot. nr 42

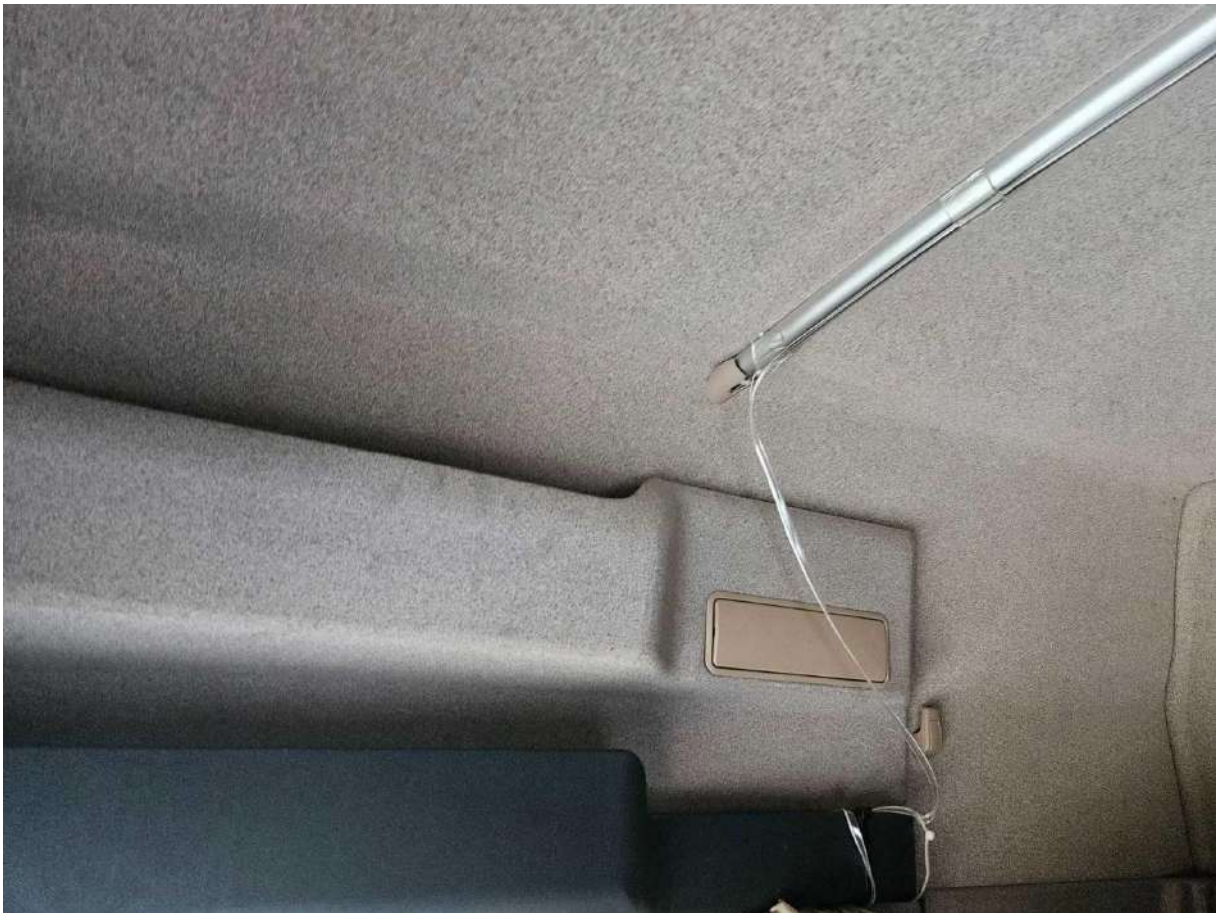

Fot. nr 43



Fot. nr 44



Fot. nr 45



Fot. nr 46



Fot. nr 47



Fot. nr 48



Fot. nr 49



Fot. nr 50



Fot. nr 51



Fot. nr 52



Fot. nr 53



Fot. nr 54



Fot. nr 55



Fot. nr 56



Fot. nr 57



Fot. nr 58



Fot. nr 59



Fot. nr 60



Fot. nr 61



Fot. nr 62



Fot. nr 63



Fot. nr 64



Fot. nr 65



Fot. nr 66



Fot. nr 67



Fot. nr 68



Fot. nr 69



Fot. nr 70



Fot. nr 71



Fot. nr 72



Fot. nr 73

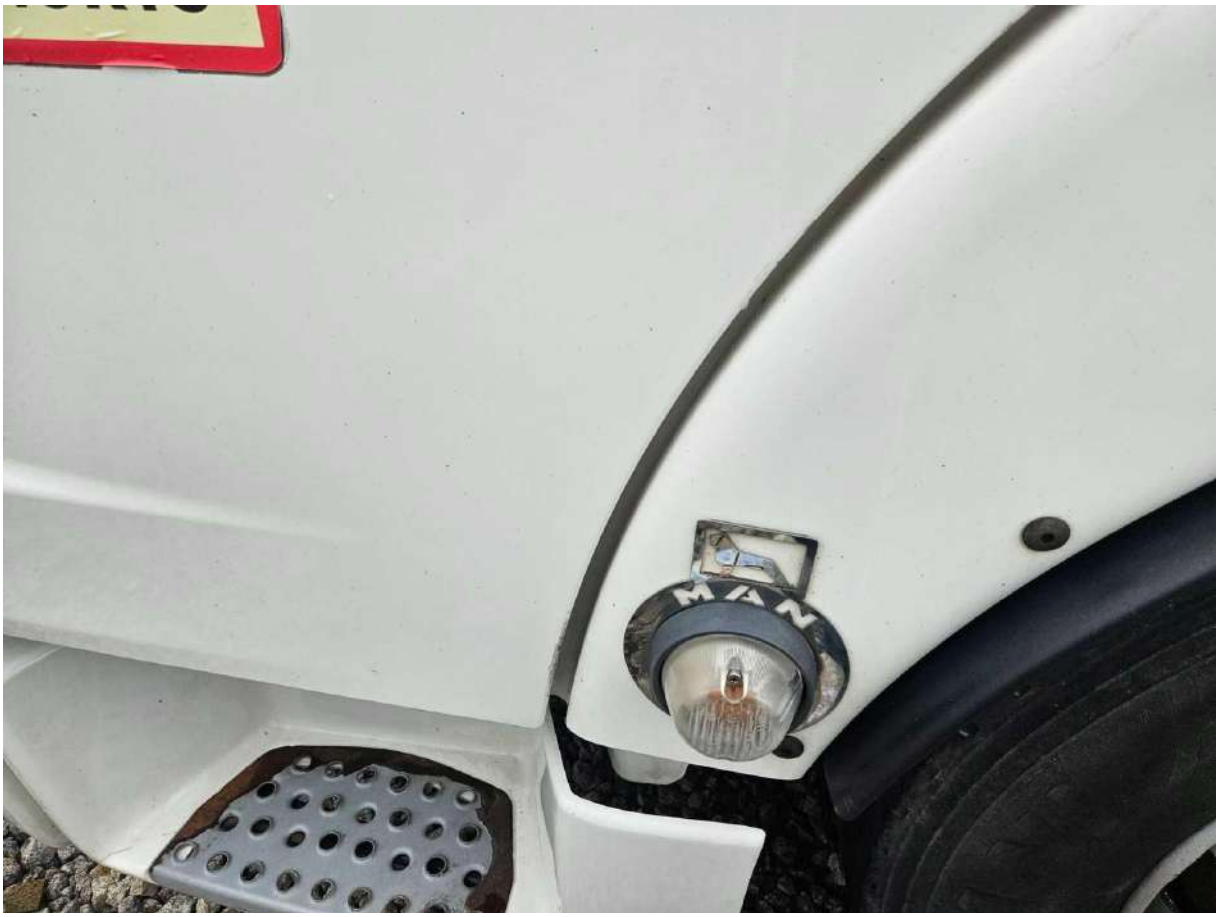

Fot. nr 74



Fot. nr 75



Fot. nr 76



Fot. nr 77



Fot. nr 78



Fot. nr 79



Fot. nr 80



Fot. nr 81



Fot. nr 82

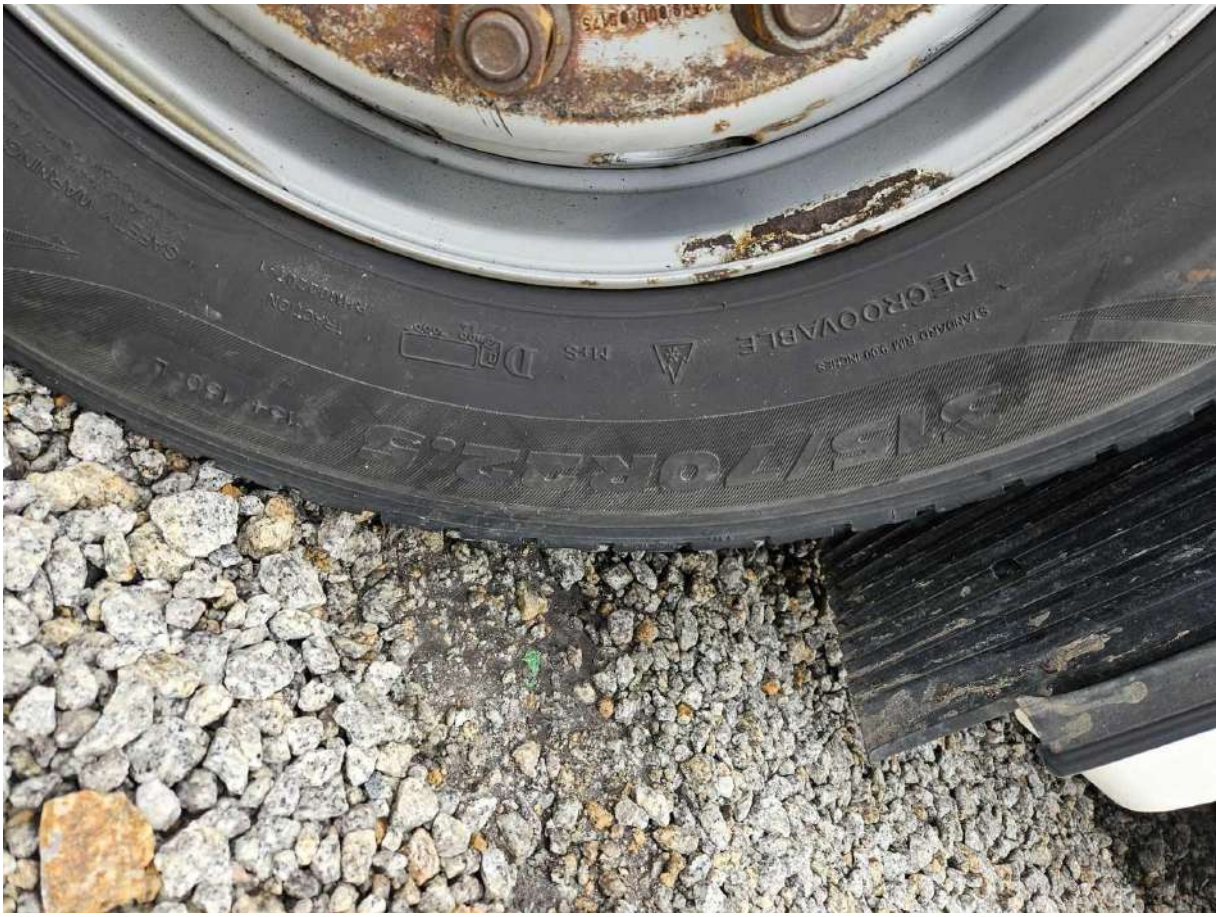

Fot. nr 83



Fot. nr 84



Fot. nr 85

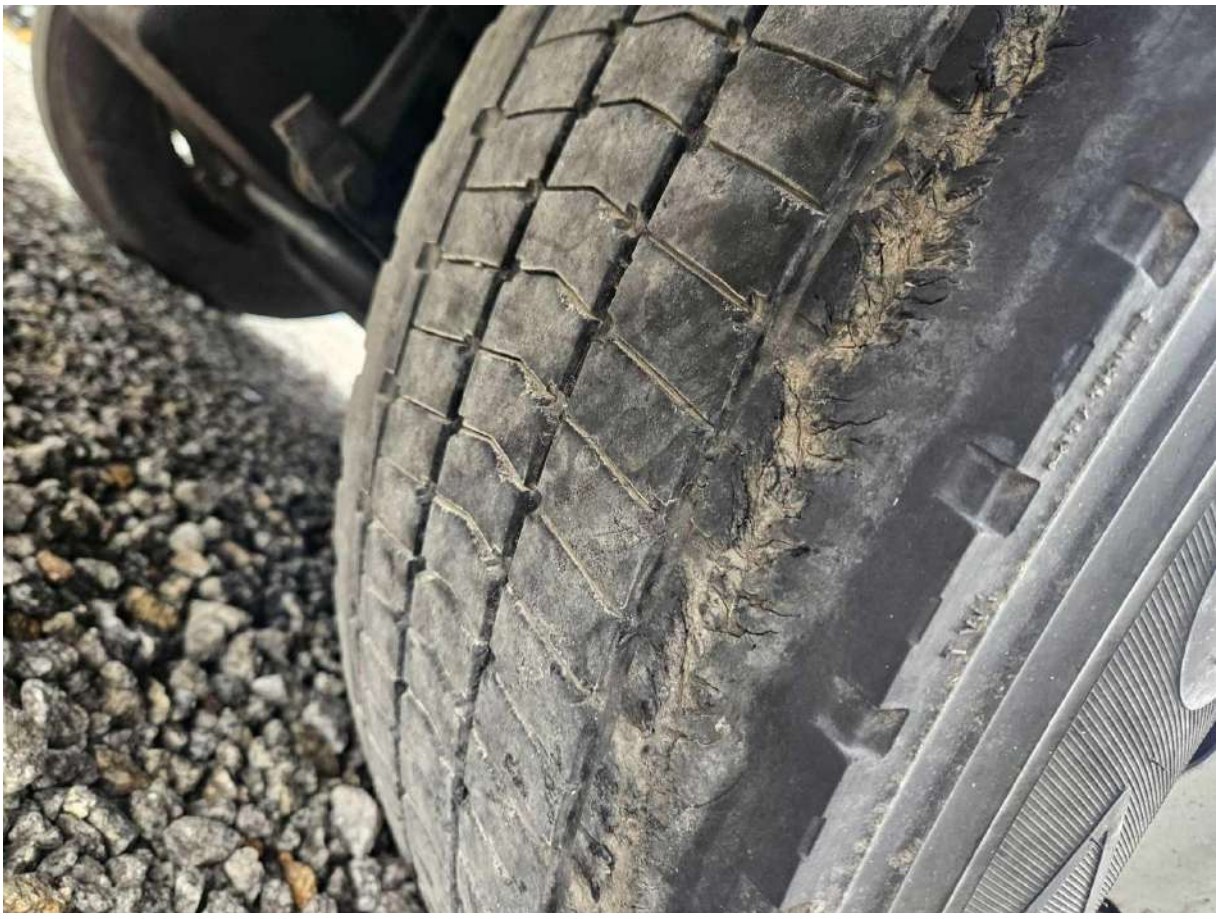

Fot. nr 86



Fot. nr 87



Fot. nr 88

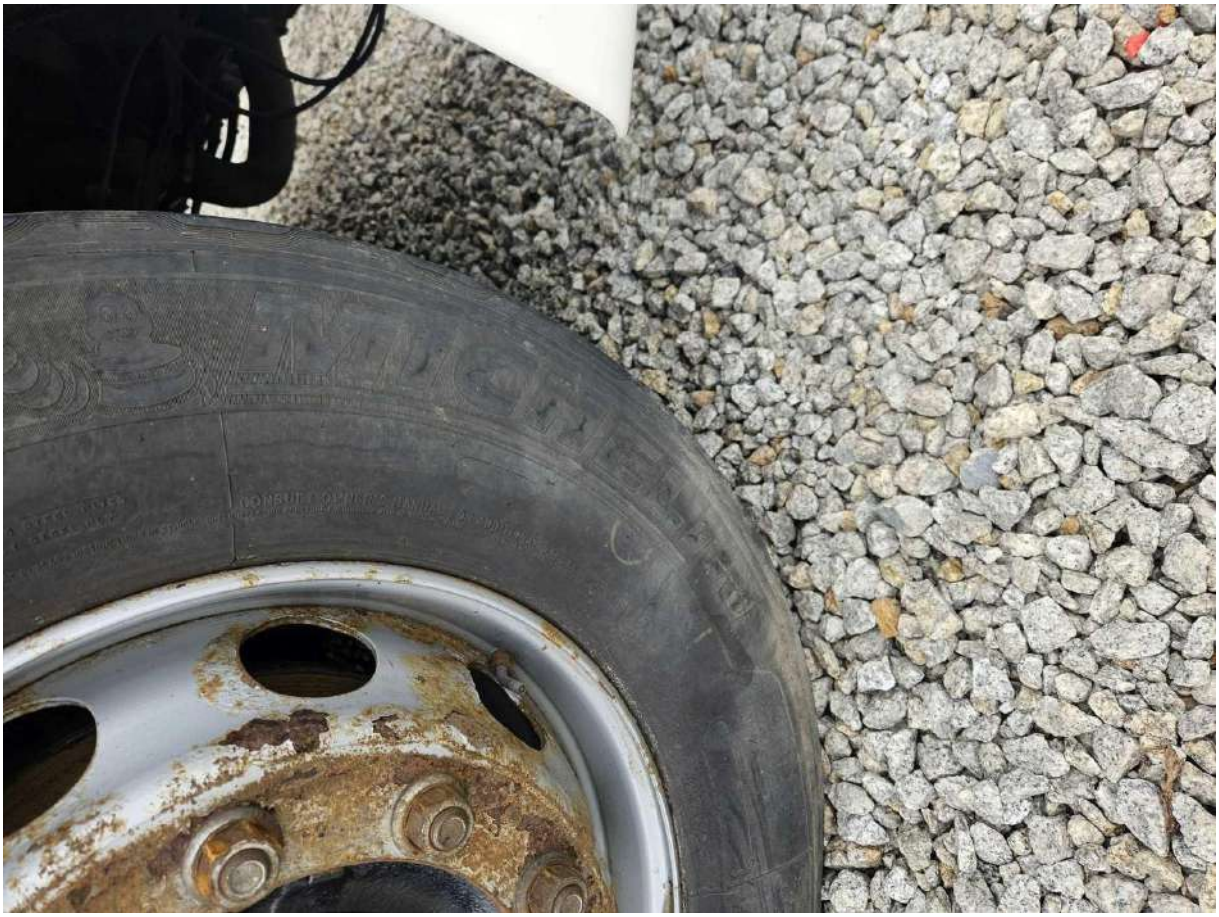

Fot. nr 89



Fot. nr 90



Fot. nr 91



Fot. nr 92



Fot. nr 93



Fot. nr 94



Fot. nr 95



Fot. nr 96

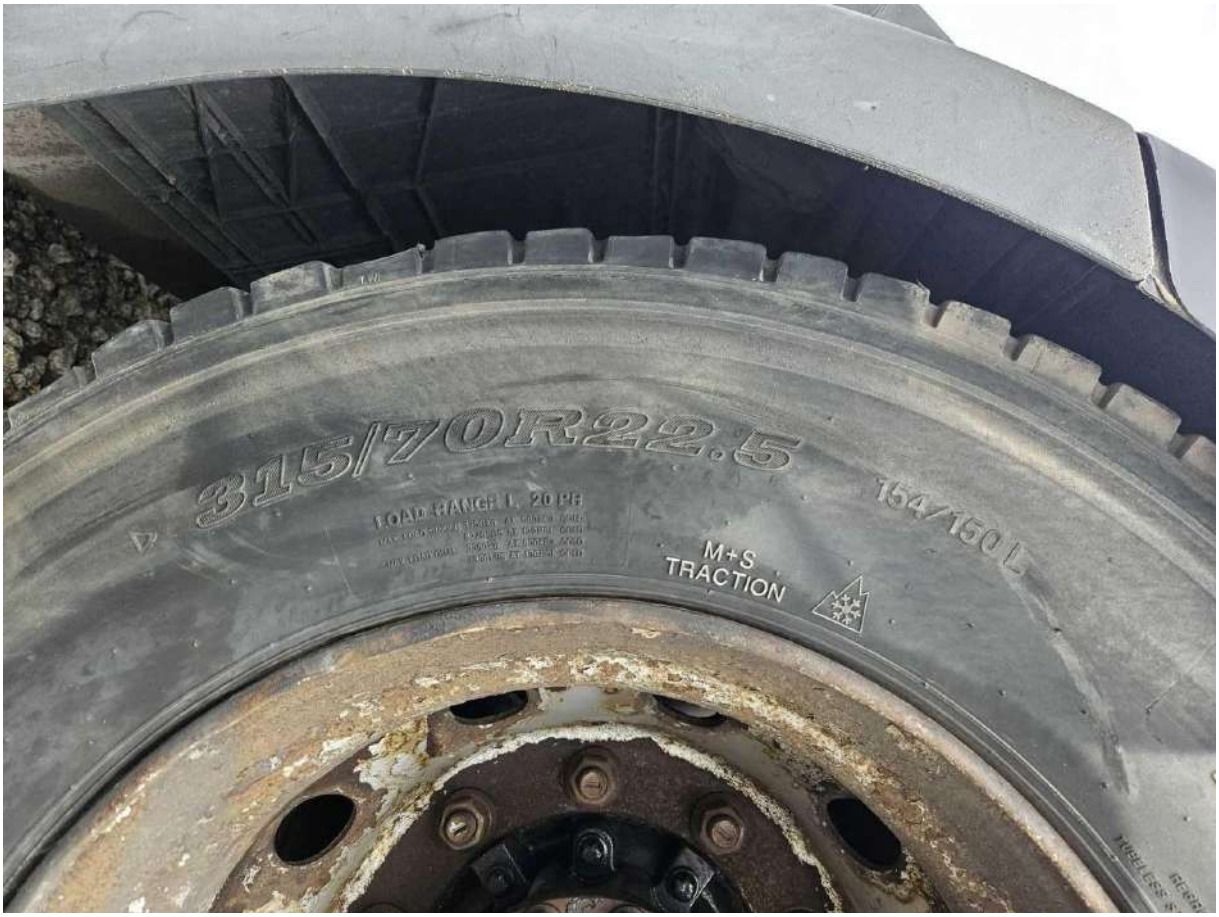

Fot. nr 97



Fot. nr 98



Fot. nr 99



Fot. nr 100



Fot. nr 101



Fot. nr 102



Fot. nr 103



Fot. nr 104



Fot. nr 105



Fot. nr 106



Fot. nr 107



Fot. nr 108

Dokument wystawiony elektronicznie, ważny bez podpisu