Nefris
ul. Grunwaldzka 229
85-451 Bydgoszcz
tel. 52 520 82 00
biuro@nefris.pl
www.nefris.pl

Zleceniodawca:
ECR - POLEASINGOWE.PL



Firma rzeczoznawcza:
Nefris
Grunwaldzka 229
85-451 Bydgoszcz

O P I N I A T E C H N I C Z N A

Zadanie: Określenie wartości rynkowej pojazdu

DANE IDENTYFIKACYJNE POJAZDU (*)

Dane: [N] VI-2026

Rodzaj pojazdu:	**Naczepa**	VIN:	**W F D F L T 3 3 9 0 2 0 3 7 3 4 9**
Marka:	**FLIEGL**	Nr rejestracyjny:	**DWR6039R**
Model pojazdu:	**SDS 390 MR`14 35.0t**	Nr Info-Ekspert:	**186-00035**
Wersja:		Rok produkcji:	**2025**

Data pierwszej rejestracji	2025/07/22
Data ważności badania technicznego	2026/07/22
Rodzaj naczepy	skrzyniowa z opończą typu kurtyna
Dop. masa całk. / Masa własna / Ładowność	35000 kg / 6380 kg / 28620 kg
Zawieszenie osi	poduszki
Data oględzin	2026/06/01
Miejsce oględzin	ul. Aukcyjna 1, 55-330 Miękinia

WYPOSAŻENIE STANDARDOWE

L.p.	Nazwa elementu wyposażenia
1	Dach rozsuwany
2	Drzwi tylne dwuskrzydłowe
3	Kłonice narożne przód
4	Kłonice narożne tył
5	Kłonice środkowe 3 pary
6	System hamulcowy elektroniczny EBS
7	Ściana przednia aluminiowa
8	Wciągarka 24t 2-biegowa z prosta podstawą
9	Zawieszenie pneumatyczne

WYPOSAŻENIE DODATKOWE

L.p.	Nazwa elementu wyposażenia
1	Skrzynia na 24 Europalety

OPIS ZAMONTOWANEGO W POJEŹDZIE OGUMIENIA

Koło	Marka, typ	Bieżnik [mm]	Zużycie [%]
Przednie lewe:	*Fulda Regiotonn 3 HL 385/65R22,5 164K	5,5	74
Przednie prawe:	*Fulda Regiotonn 3 HL 385/65R22,5 164K	5,5	74
II Osi lewe:	*Fulda Regiotonn 3 HL 385/65R22,5 164K	6,0	70
II Osi prawe:	*Fulda Regiotonn 3 HL 385/65R22,5 164K	5,0	77
III Osi lewe:	*Bridgestone R179+ 385/65 R22,5	10,0	44
III Osi prawe:	*Goodyear Kmax T 385/65 R22,5	6,0	70

KOREKTY WARTOŚCI POJAZDU

KOREKTA ZA PIERWSZĄ REJESTRACJĘ (+)

Korekta uwzględnia wpływ daty pierwszej rejestracji pojazdu (pierwszego dopuszczenia do ruchu po zakupieniu pojazdu nowego) na jego wartość. Przyjmuje się, że pojazd bazowy został zarejestrowany po raz pierwszy 2025/05/15. Pojazd wyceniany został zarejestrowany 2 miesiące później, zatem jego okres eksploatacji jest krótszy od okresu eksploatacji pojazdu bazowego i stąd wynika dodatnia korekta wartości.

KOREKTA ZA WYPOSAŻENIE (+)

Wyposażenie pojazdu powoduje powiększenie wartości pojazdu, gdy jest wyposażeniem ponadstandardowym oraz jest sprawne, czyli zdolne do spełnienia swojej funkcji. Wielkość korekty wartości bazowej, związanej z wyposażeniem dodatkowym pojazdu została określona na podstawie udziału tego wyposażenia w wartości standardowo wyposażonego nowego pojazdu z uwzględnieniem amortyzacji pojazdu i zwiększonej amortyzacji jego wyposażenia.

KOREKTY RÓŻNE:

Stan utrzymania i dbałość o pojazd (-)

Stan utrzymania i dbałość o pojazd mogą mieć wpływ na wartość rynkową pojazdu w przypadku, gdy stan wycenianego pojazdu istotnie odbiega od dobrego, odpowiedniego dla danego okresu eksploatacji i przebiegu. Stwierdzony ponadprzeciętnie dobry stan świadczący o wyjątkowej dbałości o pojazd może stanowić podstawę korekty dodatniej wartości, stan gorszy od typowego dobrego - podstawę do korekty ujemnej.

Regionalna sytuacja rynkowa (-)

Wartości rynkowe określonych marek i typów używanych pojazdów mogą kształtować się na odmiennym poziomie w różnych regionach Polski. Katalogi i bazy danych programów komputerowych zawierają uśrednione wartości rynkowe w skali całego kraju. Odbiegające od uśrednionych notowania rynkowe wycenianego pojazdu w rejonie jego użytkowania mogą stanowić podstawę do zastosowania korekty jego wartości. Wysokości stosowanych korekt wynikają z analizy przeprowadzonej w oparciu o regionalne zróżnicowanie rynkowych wartości poszczególnych marek i typów pojazdów.

KOREKTY RÓŻNE RAZEM (-)

KOREKTA ZA OGUMIENIE (-)

Korekta uwzględnia wpływ stanu ogumienia na wartość pojazdu. Zużycie poszczególnych opon zostało określone z uwzględnieniem zmierzonej wysokości ich bieżnika. Punktem odniesienia jest ogumienie o zużyciu 27% określonym na okresu eksploatacji pojazdu - 10 mies.

OPIS STANU TECHNICZNEGO ZESPOŁÓW POJAZDU

KABINA KIEROWCY – Wyposażenie wewnętrzne

Zarysowania eksploatacyjne
Deska z lewej strony odkształcona

Zastrzeżenia ograniczające

- Wycena została ustalona na dzień sporządzenia
- Niniejsze opracowanie nie może być wykorzystywane do żadnego innego celu niż określony na wstępie.
- Rzeczoznawca nie bierze na siebie odpowiedzialności za wady ukryte (prawne i fizyczne) oraz ewentualne skutki wynikające z dalszego użytkowania przedmiotu wyceny, a także za skutki wykorzystania samej wyceny.
- Rzeczoznawca nie ponosi także odpowiedzialności za ewentualne wady wyceny powstałe w wyniku założenia, że informacje uzyskane w trakcie oględzin, są zgodnie z prawdą.
- Niniejsza wycena wartości nie jest ekspertyzą stanu technicznego i za taką nie może być uznawana
- Ocenę sporządzono bezstronnie, zgodnie z najlepszą wiedzą i sumieniem rzeczoznawcy.

Dokument wystawiony elektronicznie, ważny bez podpisu

DOKUMENTACJA FOTOGRAFICZNA



Fot. nr 1



Fot. nr 2



Fot. nr 3



Fot. nr 4



Fot. nr 5



Fot. nr 6



Fot. nr 7



Fot. nr 8



Fot. nr 9



Fot. nr 10



Fot. nr 11



Fot. nr 12



Fot. nr 13



Fot. nr 14



Fot. nr 15



Fot. nr 16

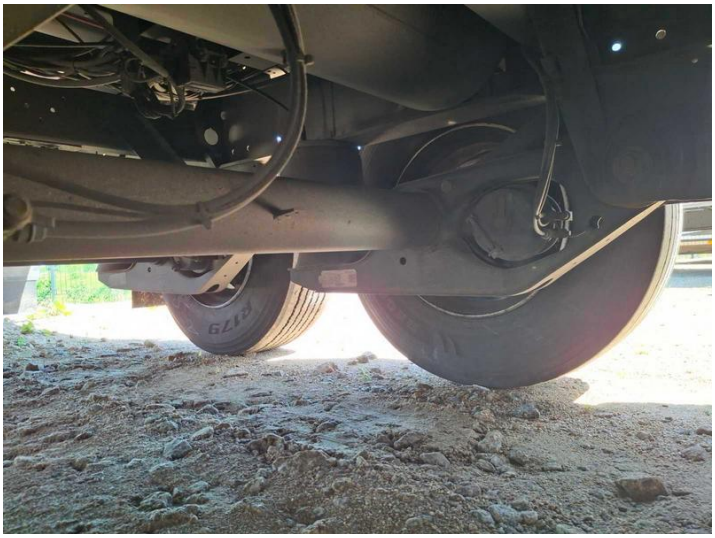

Fot. nr 17



Fot. nr 18



Fot. nr 19



Fot. nr 20



Fot. nr 21



Fot. nr 22



Fot. nr 23



Fot. nr 24

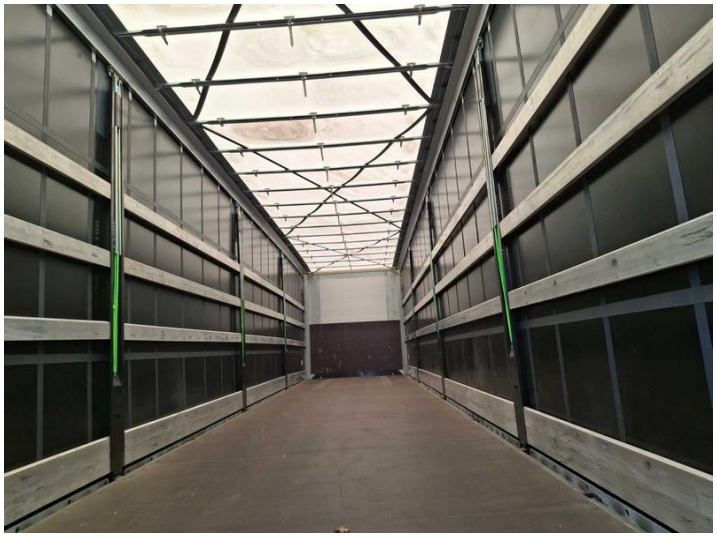

Fot. nr 25



Fot. nr 26



Fot. nr 27



Fot. nr 28

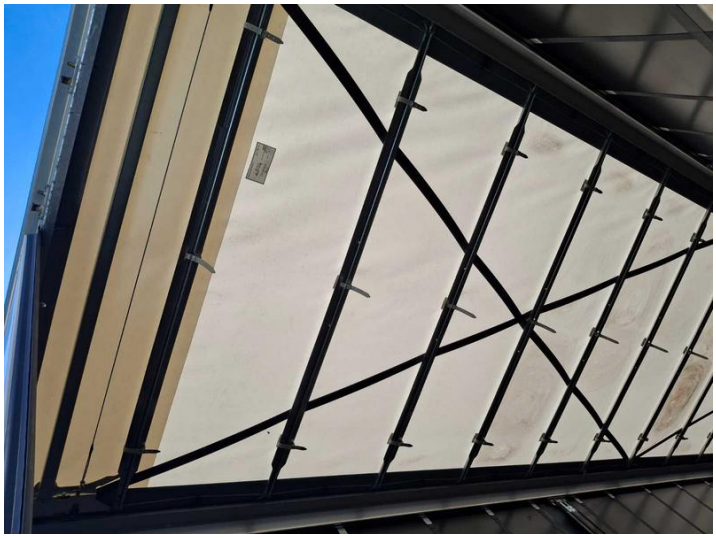

Fot. nr 29



Fot. nr 30



Fot. nr 31



Fot. nr 32



Fot. nr 33



Fot. nr 34



Fot. nr 35



Fot. nr 36



Fot. nr 37



Fot. nr 38



Fot. nr 39



Fot. nr 40



Fot. nr 41



Fot. nr 42



Fot. nr 43



Fot. nr 44

Dokument wystawiony elektronicznie, ważny bez podpisu